



## บรรณานุกรม

- การเคหะแห่งชาติ. การปรับปรุงชุมชนแออัด. กรุงเทพมหานคร : โรงพิมพ์  
ประมวลศิลป์, 2533.
- \_\_\_\_\_. การปรับปรุงชุมชน. กรุงเทพมหานคร : ฝ่ายปรับปรุงชุมชน, 2533.
- \_\_\_\_\_. โครงการแก้ไขปัญหาชุมชนแออัดตามแผนงานพัฒนาที่อยู่อาศัยและแก้ไข  
ปัญหาชุมชนแออัดของการเคหะแห่งชาติในช่วงแผนพัฒนาฯ ฉบับที่ 7  
(2535-2539). กรุงเทพมหานคร : การเคหะแห่งชาติ, 2535.
- \_\_\_\_\_. รายงานประจำปี 2533-2534. กรุงเทพมหานคร : ม.ป.ท., ม.ป.ป.
- \_\_\_\_\_. หนึ่งปี พชม. กรุงเทพมหานคร : สำนักงานพัฒนาชุมชนเมือง, 2536.
- จันทิมา จัตรไชยสิทธิกุล, "การศึกษารูปแบบการตั้งถิ่นฐานของชุมชนแออัดใน  
กรุงเทพมหานคร" วิทยานิพนธ์ปริญญาโทมหาบัณฑิต ภาควิชาการวางแผน  
ภาคและเมือง บัณฑิตวิทยาลัย จุฬาลงกรณ์มหาวิทยาลัย, 2529.
- ธนาคารอาคารสงเคราะห์. กฎหมายเกี่ยวกับธนาคารอาคารสงเคราะห์.  
กรุงเทพมหานคร : โรงพิมพ์มหาวิทยาลัยธรรมศาสตร์, 2533.
- นโยบายและแผนกรุงเทพมหานคร, สำนัก. สถิติรายปีกรุงเทพมหานคร 2532.  
กรุงเทพมหานคร : สำนักนโยบายและแผนกรุงเทพมหานคร, 2533.
- สวัสดิการสังคม กทม., สำนัก. สรุปการสำรวจชุมชนแออัดในเขต กทม..  
กรุงเทพมหานคร : โอ เอส พรินติ้ง เฮ้าส์, 2533.
- โสภณ พรโชคชัย. 1020 สลัม. กรุงเทพมหานคร : โรงพิมพ์ฟิลิกส์เซ็นเตอร์, 2528.
- เอกสารประกอบการพิจารณา แนวทางการฟื้นฟูบูรณะกรุงเทพมหานครและ  
ปริมณฑล ปฏิบัติการระยะเร่งด่วน, คณะกรรมการนโยบายฟื้นฟูบูรณะ  
กรุงเทพมหานครและปริมณฑล, กรกฎาคม 2536.



ศูนย์วิทยทรัพยากร  
จุฬาลงกรณ์มหาวิทยาลัย



ภาคผนวก ก.

แบบสัมภาษณ์

ศูนย์วิทยทรัพยากร  
จุฬาลงกรณ์มหาวิทยาลัย

คำชี้แจง  
ส่วนที่ 1

โปรดใส่เครื่องหมาย / ลงในช่อง ๐ และเติมค่าลงในช่องว่าง  
ข้อมูลด้านประชากร

ลำดับ ที่	ชื่อ-สกุล	เพศ	อายุ	เชื้อชาติ	สัญชาติ	ศาสนา	การศึกษา	สถานะ	ความ สัมพันธ์	ใบ เกิด	บัตร ปชช.	ทะเบียน บ้าน
1.												
2.												
3.												
4.												
5.												
6.												
7.												
8.												
9.												
10.												

หมายเหตุ

- ลำดับที่ 1 คือ  
หัวหน้าครอบครัว
- ผู้ให้สัมภาษณ์ คือ  
บุคคลลำดับที่...

ศูนย์วิทยทรัพยากร  
จุฬาลงกรณ์มหาวิทยาลัย

ส่วนที่ 2 ข้อมูลทางด้านเศรษฐกิจ

ลำดับ ที่	อาชีพ	ที่ทำงาน	รายได้	ระยะเวลา	ระยะ ทาง	พาหนะ	ค่าเดินทาง
1.							
2.							
3.							
4.							
5.							
6.							
7.							
8.							
9.							
10.							



2. รายได้ของครอบครัวเฉลี่ยเดือนละ

- ไม่เกิน 2,000 บาท
- 2,001-3,000 บาท
- 3,001-4,000 บาท
- 4,001-5,001 บาท
- 5,001 บาทขึ้นไป

3. รายจ่ายของครอบครัวเฉลี่ยเดือนละ

- ไม่เกิน 2,000 บาท
- 2,001-3,000 บาท
- 3,001-4,000 บาท
- 4,001-5,100 บาท
- 5,001 บาทขึ้นไป

4. รายได้เพียงพอกับรายจ่ายหรือไม่

- รายได้ต่ำกว่ารายจ่าย
- รายได้สมดุลกับรายจ่าย
- รายได้มากกว่ารายจ่าย

5. รายจ่ายหลักของครอบครัวตามลำดับได้แก่

- 1..... ค่าอาหาร
- 2..... ค่าเดินทาง
- 3..... ค่าน้ำใช้และไฟฟ้า
- 4..... ค่ารักษาโรค
- 5..... ค่าดอกเบี้ยเงินผ่อน

6. เงินออมแต่ละเดือนมีหรือไม่

- ไม่มี
- มี โดยวิธีการ
- ผักธนาคาร.....บาท
- เล่นแชร์.....บาท
- เป็นสมาชิกฌาปนกิจ.....บาท
- กลุ่มออมทรัพย์.....บาท

7. ปัจจุบันมีหนี้สินหรือไม่

- มี
- ไม่มี

8. ถ้ามีหนี้สินตามข้อ 7 ท่านกู้ยืมมาจากที่ใด

- ญาติพี่น้อง
- จำนำสิ่งของ
- เจ้าหนี้เงินกู้
- ธนาคาร
- เพื่อนบ้าน

9. มีสิ่งอำนวยความสะดวกอะไรบ้าง

- วิทยุ
- โทรทัศน์
- พัดลม
- หม้อหุงข้าวไฟฟ้า
- ตู้เย็น
- อื่นๆ

ส่วนที่ 3      ข้อมูลทางสังคม

ก. ข้อมูลด้านสาธารณสุขโรคและสาธารณสุข.

1. การใช้ร่างกายในบ้าน

- ใช้น้ำประปามีมิเตอร์เอง      ○ ใช้น้ำประปาพ่วงจากเพื่อนบ้าน/ค่าน้ำประปา.
- ชื่อน้ำเป็นปื๊บ/ค่าน้ำ.....      ○ ใช้น้ำคลอง      ○ อื่นๆ.....

2. การใช้ไฟฟ้าภายในบ้าน

- มีมิเตอร์ไฟฟ้าเอง      ○ พ่วงไฟฟ้าจากเพื่อนบ้าน/ค่าไฟฟ้า.....
- ใช้ตะเกียง เทียนไข ไฟฉาย      ○ อื่นๆ.....

3. ที่กึ่งขยะประจำ

- กึ่งลงในลำคลอง      ○ กึ่งบนดินบริเวณใต้สะพาน
- ใส่ภาชนะแล้วนำไปทิ้งที่กึ่งขยะ      ○ อื่นๆ.....

4. การถ่ายอุจจาระ-ปัสสาวะ

- มีห้องสุขาในบ้านแบบมีบ่อเกรอะ
- มีห้องสุขาในบ้านแบบปล่อยลงลำคลองโดยตรง
- ไม่มีห้องสุขาในบ้าน ถ่ายลงในลำคลองโดยตรง
- ใช้ห้องสุขาของเพื่อนบ้านใกล้เคียง
- อื่นๆ.....

5. การรักษาพยาบาลเจ็บป่วย

- รักษาเอง
- ซื้อยาจากร้านขายยา
- คลินิกแพทย์
- ศูนย์บริการสาธารณสุขของ กทม.
- โรงพยาบาลของรัฐ
- อื่นๆ.....

6. ปัญหาต่างๆที่พบ

- การลักขโมย      ○ การล้วงเกินทางเพศ      ○ ยาเสพติด
- การพนัน      ○ ทะเลาะวิวาท      ○ อื่นๆ.....

ข. ข้อมูลเกี่ยวกับการอพยพโยกย้ายของประชากร

1. ระยะเวลาที่อยู่อาศัยในบ้านใต้สะพาน
  - น้อยกว่า 1 ปี       ตั้งแต่ 1 ปี-5 ปี       เกินกว่า 5 ปี-10 ปี
  - เกินกว่า 10 ปี-15 ปี       เกินกว่า 15 ปี-20 ปี       เกินกว่า 20 ปี-25 ปี
  - เกินกว่า 25 ปี-30 ปี       เกินกว่า 30 ปี-35 ปี       เกินกว่า 35 ปี-40 ปี
  - เกินกว่า 40 ปี ขึ้นไป
2. คิดว่าจะอยู่ใต้สะพานอีกนานหรือไม่
  - จนกว่าจะถูกไล่       จนกว่าจะหาที่อยู่อื่นที่ดีกว่านี้ได้
  - ตลอดชีวิต       อื่นๆ.....
3. บ้านเกิด (ภูมิลำเนาเดิม) อยู่ที่จังหวัด.....
  - กทม.     ภาคกลาง     ภาคเหนือ     ภาคใต้     ภาคตะวันออกเฉียงเหนือ
4. ที่อยู่อาศัยก่อนย้ายเข้ามาอยู่ที่บ้านใต้สะพาน
  - อยู่มาตั้งแต่เกิด       อยู่ชุมชนแออัดอื่นๆในเขต กทม. เขต.....
  - อยู่ต่างจังหวัด จังหวัด.....       อื่นๆ.....
5. จำนวนครั้งในการโยกย้ายที่อยู่อาศัย นับตั้งแต่เข้ามาอยู่ใน กทม. จนถึงเมื่อมาอยู่ที่บ้านนี้
  - ไม่เคย
  - เคย.....ครั้ง
6. สาเหตุที่ท่านย้ายเข้ามาอยู่ในบ้านใต้สะพาน
  - อยู่ใกล้ที่ทำงาน/ค้าขาย     มีญาติหรือคนรู้จักชวนมาอยู่     ใกล้ที่อยู่เดิม
  - เคยอยู่มาก่อน       ไม่ต้องเสียค่าเช่า/ค่าใช้จ่าอื่น ๆ เรื่องที่อยู่อาศัย
  - การเดินทางสะดวก       อื่นๆ.....
7. ก่อนมาอยู่ใต้สะพานนี้ เคยถูกไล่รื้อมากี่ครั้งแล้ว
  - ไม่เคย
  - เคย.....ครั้ง คือ
 

ครั้งที่ 1	สถานที่.....	ผู้ไล่.....	สาเหตุที่ไล่.....
ครั้งที่ 2	สถานที่.....	ผู้ไล่.....	สาเหตุที่ไล่.....
ครั้งที่ 3	สถานที่.....	ผู้ไล่.....	สาเหตุที่ไล่.....
ครั้งที่ 4	สถานที่.....	ผู้ไล่.....	สาเหตุที่ไล่.....



8. ตั้งแต่มาอยู่ที่บ้านได้สะพาน เคยถูกไล่หรือหรือไม่/โดยหน่วยงานใด/กี่ครั้ง
- o ไม่เคย o เคย โดยหน่วยงาน...../จำนวน.....ครั้ง
9. ทราบหรือไม่ว่ามีชุมชนได้สะพานที่อื่นอีก
- o ไม่ทราบ o ทราบ เช่น .....
10. เคยมีหน่วยงานของรัฐหรือเอกชน เข้ามาสำรวจหรือไม่
- o ไม่เคย
- o เคย โดยหน่วยงานของรัฐ คือ.....
- o เคย โดยหน่วยงานของเอกชน คือ.....
11. การช่วยเหลือจากองค์กรต่างๆ
- o เคยได้รับการช่วยเหลือจากหน่วยงานของรัฐคือ.....  
ในเรื่อง.....
- o เคยได้รับการช่วยเหลือจากหน่วยงานของเอกชนคือ.....  
ในเรื่อง.....
- o ไม่เคยได้รับการช่วยเหลือเลย
12. ท่านเคยร่วมกันทำกิจกรรมอะไรบ้าง (เช่น งานสงกรานต์ ปีใหม่ เข้าพรรษา ทอดกฐิ)
- o ไม่เคย
- o เคย คือ 1.....
- 2.....
- 3.....
- 4.....
13. ในชุมชนนี้มีผู้นำชุมชนหรือไม่/ถ้าไม่มีความให้ใครเป็นผู้นำชุมชน
- o มี คือ.....
- o ไม่มี ควรให้..... เป็นผู้นำชุมชน
14. คิดว่าตัวเองหรือญาติพี่น้องหรือชุมชนได้สะพานนี้ ได้ทำประโยชน์อะไรให้แก่สังคมหรือประเทศชาติบ้าง
- 1.....
- 2.....
- 3.....
- 4.....

15. ทราบหรือไม่ว่าจะถูกหรือย้าย

- o ไม่ทราบ
- o ทราบจาก.....

16. ทราบหรือไม่ว่าหน่วยงานที่หรือย้ายคือใคร และเหตุผลที่ต้องการหรือย้าย

- o ไม่ทราบ
- o ทราบคือ.....เหตุผล.....

17. คิดว่าตัวเองมีสิทธิอาศัยอยู่ได้สะพานหรือไม่

- o คิดว่าไม่มีสิทธิเพราะ.....
- o คิดว่ามีสิทธิเพราะ.....

18. ถ้าถูกหรือย้ายคิดว่าจะทำอย่างไร

- o รวมกลุ่มกันต่อสู้เพื่ออยู่อาศัยต่อไป
- o ยอมย้ายไปอยู่ที่ใหม่ถ้ามีเงื่อนไขที่ดีจากหน่วยงานที่หรือย้าย
- o อื่นๆ.....

19. ถ้าถูกหรือย้ายจะไปอยู่ที่ใด

- o ไปหาสะพานที่อื่นอยู่ต่อไป
- o ไปอยู่ที่ชุมชนแออัดอื่นๆ
- o ไปอาศัยญาติที่อยู่ใน กทม. หรือปริมณฑลอยู่ไปก่อน
- o กลับภูมิลำเนาเดิม
- o ไม่รู้ว่าจะทำอย่างไร
- o อื่นๆ.....

20. ท่านต้องการให้รัฐช่วยเหลืออะไรบ้าง ถ้าถูกหรือย้าย

- 1.....
- 2.....
- 3.....
- 4.....
- 5.....

ศูนย์วิจัยทรัพยากร  
จุฬาลงกรณ์มหาวิทยาลัย

21. ถ้าต้องย้ายออกจากบ้านใต้สะพาน ท่านคิดว่ารัฐควรช่วยแก้ปัญหาที่อยู่อาศัยของท่านอย่างไร
- o ให้รัฐจัดสรรที่ดิน พร้อมสาธารณูปโภค ไกลจากแหล่งเดิม โดยชาวบ้านผ่อนส่งระยะยาว (สร้างบ้านเอง)
  - o ให้รัฐจัดหาที่ดินให้เช่าระยะยาว ใกล้เคียงเดิม (สร้างบ้านเอง)
  - o รัฐให้กู้เงินดอกเบี้ยต่ำเพื่อร่วมกันจัดซื้อที่ดิน(สร้างบ้านเอง)
  - o ให้รัฐจ่ายค่ารื้อถอนให้ โดยจะหาที่อยู่ใหม่เอง
  - o ให้รัฐจัดส่งกลับภูมิลำเนาเดิม
  - o อื่นๆ.....
22. ปัญหาที่คิดว่าจะตามมาหากมีการย้ายบ้านออกจากใต้สะพานไปอยู่ที่ เขตหนองจอก
- o ไม่มี เพราะ.....
  - o มีปัญหาเรื่องอาชีพคือ.....
  - o มีปัญหาเรื่องรายได้คือ.....
  - o มีปัญหาเรื่องรายจ่ายคือ.....
  - o มีปัญหาเรื่องการเดินทางคือ.....
  - o มีปัญหาเรื่องญาติพี่น้องคือ.....
  - o มีปัญหาเรื่องที่เรียนของบุตร-ธิดาคือ.....
  - o มีปัญหาอื่นๆคือ.....
23. ท่านมีข้อเสนอแนะอย่างไรบ้าง

ศูนย์วิจัยทรัพยากร  
จุฬาลงกรณ์มหาวิทยาลัย

สำหรับผู้สำรวจ  
ข้อมูลเกี่ยวกับสถานที่สำรวจ

- 1. ชื่อถนน.....
- 2. ชื่อสะพาน.....
- 3. ชื่อคลอง.....
- 4. แขวง.....
- 5. เขต.....
- 6. สถานที่ใกล้เคียง.....
- 7. วันที่สำรวจ.....

รูปแผนที่สังเขปของที่ตั้งบ้านใต้สะพานที่สำรวจ



ศูนย์วิจัยทรัพยากร  
จุฬาลงกรณ์มหาวิทยาลัย





ภาคผนวก ข.

ภาพถ่าย

ศูนย์วิทยทรัพยากร  
จุฬาลงกรณ์มหาวิทยาลัย



ศูนย์วิทยทรัพยากร  
ภาพที่ 1 ที่ศูนย์ภาพสะพานพระราม 9 ถนนพระรามที่ 9  
จุฬาลงกรณ์มหาวิทยาลัย

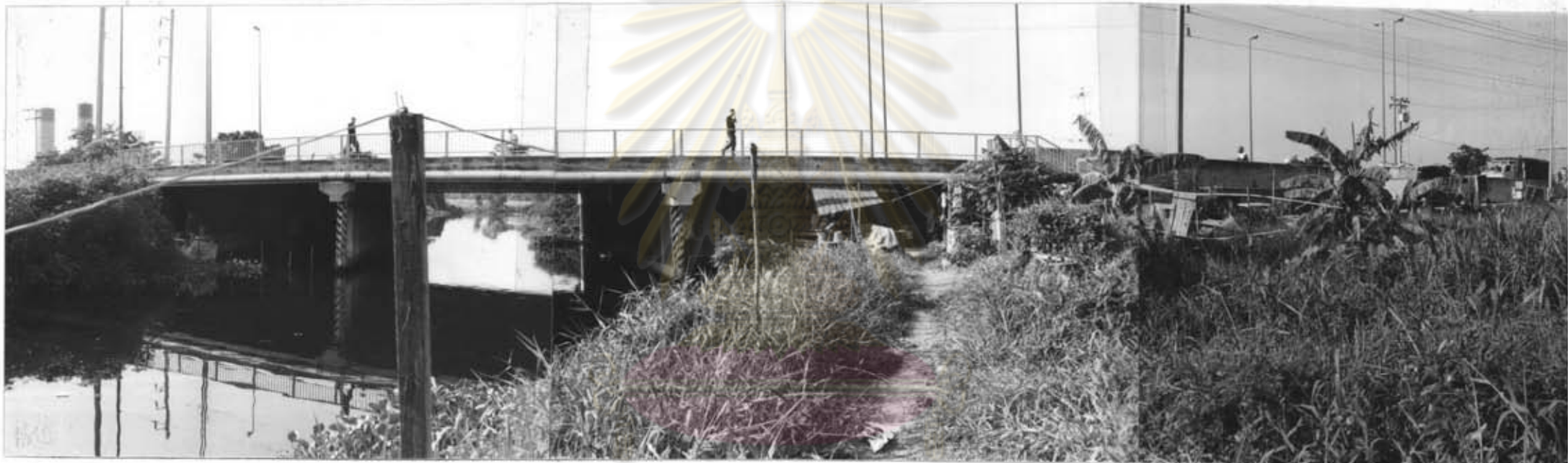

ศูนย์วิทยทรัพยากร  
ภาพที่ 2 ทัดเนียบภาพสะพานพระราม 9 ถนนพระรามที่ 9  
จุฬาลงกรณ์มหาวิทยาลัย



ศูนย์วิทยทรัพยากร  
จุฬาลงกรณ์มหาวิทยาลัย

ภาพที่ 3 ทิวทัศน์ภาพสะพานพระราม 9 ถนนพระรามที่ 9





ศูนย์วิทยทรัพยากร  
จุฬาลงกรณ์มหาวิทยาลัย  
ภาพที่ 4 พื้นที่ภาพสะพานควางนองใน ถนนราชบุรีอุระ



ศูนย์วิทยทรัพยากร  
จุฬาลงกรณ์มหาวิทยาลัย

ภาพที่ 5 ที่สถานีภาพสะพานดาวทองนอก ถนนสุขสวัสดิ์

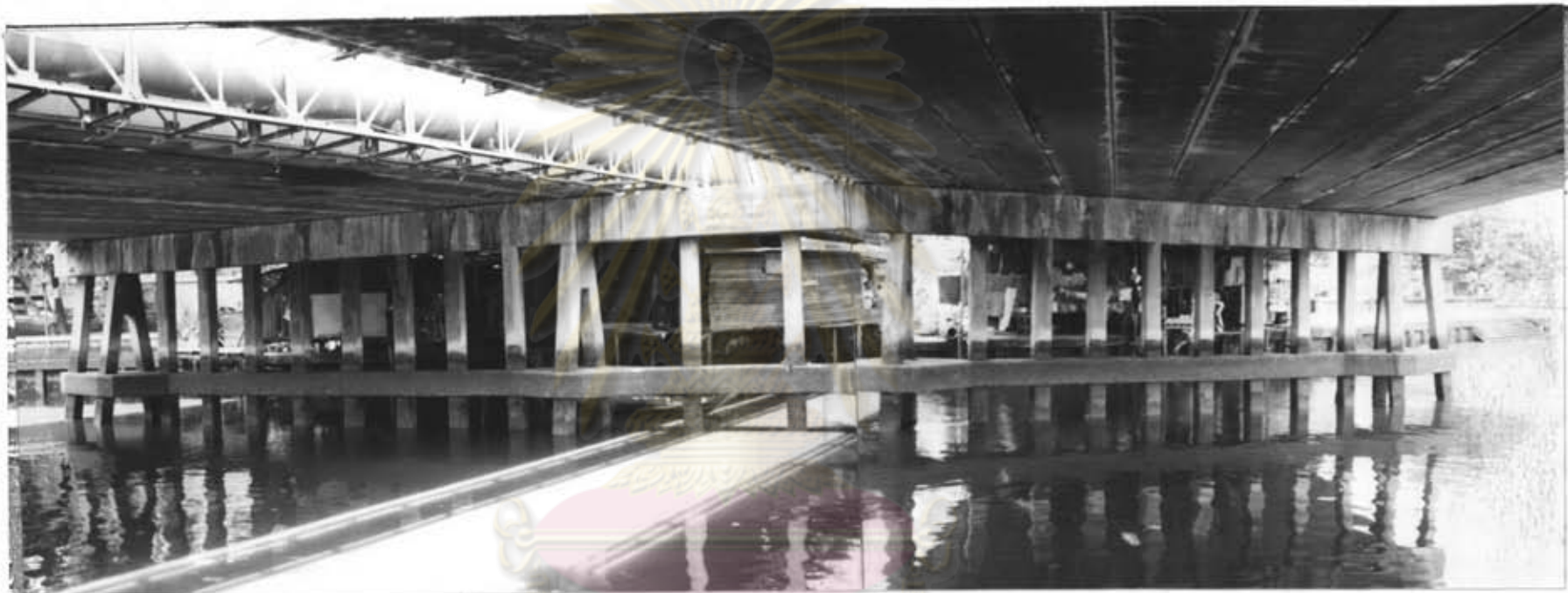

ศูนย์วิทยทรัพยากร  
จุฬาลงกรณ์มหาวิทยาลัย

ภาพที่ 6 ท้องนียบภาพสะพานควาคนองนอก ถนนสุขสวัสดิ์





ศูนย์วิทยทรัพยากร  
จุฬาลงกรณ์มหาวิทยาลัย  
ภาพที่ 7 ทัดเนียบภาพสะพานโกมม้อ ถนนรัชดา-ท่าพระ





ศูนย์วิทยทรัพยากร  
จุฬาลงกรณ์มหาวิทยาลัย  
ภาพที่ 8 ทัดเทียมภาพสะพานบางปะแก้วใน ถนนราชวิถีบูรณะ



ภาพที่ 9

ทัศนียภาพสะพานบางปะแก้วใน ถนนราชบุรีบูรณะ



ภาพที่ 10



ภาพที่ 11

- ผนัง=สังกะสีเก่า
- หลังคา=พื้นสะพาน

ลักษณะทางกายภาพ



ภาพที่ 12

- หลังคา=พื้นสะพาน
- ผนัง=เชือก, ไม้, พลาสติก





ภาพที่ 13

-ตัวบ้าน  
-ระเบียงหน้าบ้าน

ลักษณะทางกายภาพ



ภาพที่ 14

-ส่วนครัว



ลักษณะทางกายภาพ

ภาพที่ 15

-ความสูงจากพื้นบ้านถึง

เพดานประมาณ 1 เมตร



ภาพที่ 16

-ทางเดินเท้าในชุมชน





ภาพที่ 17

-ประตูทางเข้าบ้านต้อง  
ดินเป็นทางเข้า, ประตู  
เศษสังกะสีเก่า

ลักษณะทางกายภาพ



ภาพที่ 18

-ไม่มีประตูบ้าน  
ต้องแทรกตัวเข้าไปใน  
ช่องว่างระหว่างสะพาน  
กับทางเท้า

จุฬาลงกรณ์มหาวิทยาลัย



ภาพที่ 19

- หลังคา=พื้นสะพาน
- พื้นบ้าน=เศษไม้
- เส้า, ตง, กาน=เศษไม้แป

ลักษณะทางกายภาพ



ภาพที่ 20

- ผนัง=เศษไม้อัด, สังกะสี





ภาพที่ 21

ลักษณะทางกายภาพ=บ้านหลังนี้ไม่มีผนัง, ไม่มีหลังคา



ภาพที่ 22





ภาพที่ 23

อาชีพ=ค้าขายเล็กน้อยในชุมชน



ภาพที่ 24



ภาพที่ 25

อาชีพ=เก็บเศษขยะไปขาย, รับซื้อของเก่า



ภาพที่ 26



ภาพที่ 27

อาชีฟ=ร้อยพวงมาลัย, เก็บเศษค้าขายไปขาย



ภาพที่ 28





ภาพที่ 29

อาชีพ=ชายพวงมาลัย, ชายถั่วต้ม



ภาพที่ 30





ภาพที่ 31

อาชีพ-ประดิษฐ์ดอกไม้พลาสติก, ทำขายเล็กน้อยนอกชุมชน



ภาพที่ 32



ภาพที่ 33

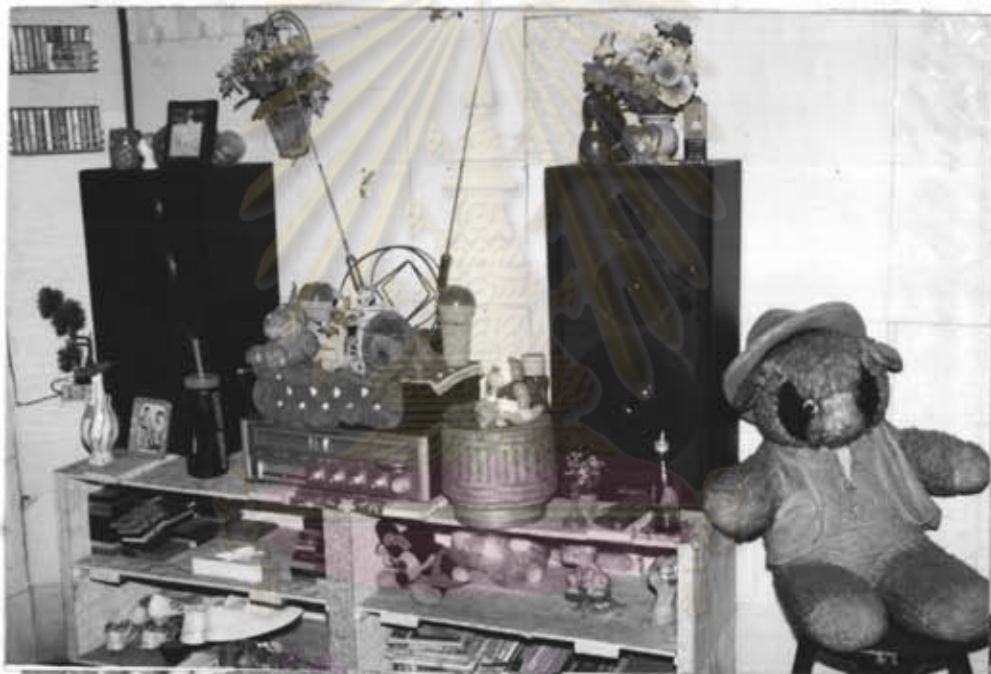

ภาพที่ 34

ทรัพย์สินที่มี  
ในครอบครอง



ภาพที่ 35





ภาพที่ 38

-มุมสนทนา, เอนกประสงค์

สภาพความเป็นอยู่



ภาพที่ 39

-มุมพักผ่อน



ภาพที่ 40

มุมหักก่อนข้างสะพาน

สภาพความเป็นอยู่



ภาพที่ 41

มุมหักก่อนใต้สะพาน





203

ภาพที่ 42



ภาพที่ 43

-เครื่องมือในกา  
ประกอบอาชีพ



ภาพที่ 44



ภาพที่ 45

-ที่เก็บเครื่องมือ  
ในการประกอบอา



ภาพที่ 46





ภาพที่ 47

ที่เก็บของที่หามาได้ก่อนนำไปขาย



ภาพที่ 48



206

การใช้น้ำ

ภาพที่ 49

-ประปาหยอดเหรียญที่  
สะพานโกบือ



ภาพที่ 50

-ช้อน้ำใส่ถัง 200 ลิตร



การใช้ป่า

ภาพที่ 51

- ต่อมิเตอร์จากท่อเมนประ

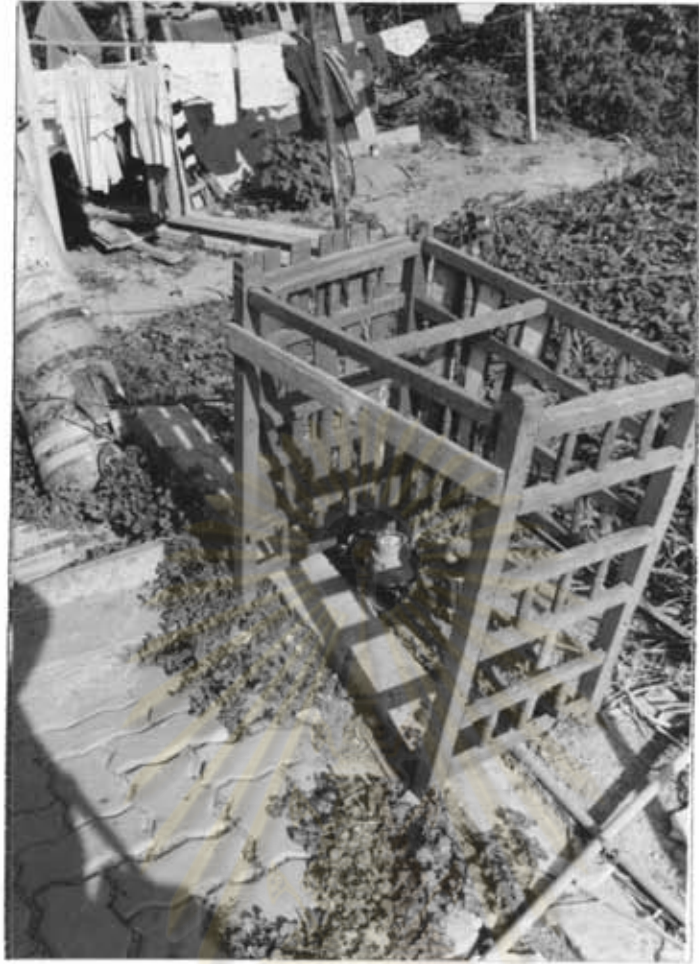

ภาพที่ 52

- ร่องน้ำประปาที่แตกจากท่อ





การใช้ไม้

ภาพที่ 53

-ใช้น้ำคลอง



ภาพที่ 54

-ตักใส่ถังพลาสติกทิ้งไว้ให้ใส

ศูนย์วิจัยและพัฒนาการ  
 วิชาการ มหาวิทยาลัย

209

ภาพที่ 55



-ห้องสุขาได้สะพานแบบ  
มีหัวสวมนั่งยอง มีบ่อเกรอะ  
บ่อซึม



ภาพที่ 56



ภาพที่ 57



-ห้องสุขาแบบมีหัวส้วมนั่งยอง  
แต่ไม่มีบ่อเกรอะบ่อซึม แต่ปล่อย  
ลงลำคลองโดยตรง



ภาพที่ 58



ภาพที่ 59

-ห้องน้ำแบบเปิดโล่ง  
ริมสะพาน



ภาพที่ 60

-ห้องสุขาชั่วคราวบูรณะ  
ที่ชาวบ้านได้สะพาน-  
บูรณะบูรณะในใช้ประจำ



ภาพที่ 61



ภาพที่ 62

-ห้องสุขาแบบปล่อยลง  
ล้ากลงโดยตรง, ไม่มี  
หัวส้วม, ใช้เจาะพื้นไม้  
เป็นช่อง, ประชุกทำจาก  
ถุงปุ๋ย

ศูนย์วิจัยและพัฒนา  
จุฬาลงกรณ์มหาวิทยาลัย





ภาพที่ 63



ภาพที่ 64

-ห้องสุขาแบบปล่อยลง  
 ล้ำคลองโดยตรง, ประตู=  
 ใช้ผ้าแขวนกันเป็นประตู=  
 ห้องน้ำ



### ประวัติผู้วิจัย

นายทรงเดช ดารามาศ เกิดวันที่ 15 พฤศจิกายน พ.ศ. 2503 ที่อำเภอวัดสิงห์ จังหวัดชัยนาท สำเร็จการศึกษาปริญญาตรีนิติศาสตร์บัณฑิต (เกียรตินิยม อันดับ 2) คณะนิติศาสตร์ มหาวิทยาลัยธรรมศาสตร์ ในปีการศึกษา 2525 และสำเร็จการศึกษาเป็นเนติบัณฑิต จากสำนักอบรมศึกษากฎหมายแห่งเนติบัณฑิตยสภา ปีการศึกษา 2530 เข้าศึกษาต่อในระดับปริญญาโท สาขาวิชาเคทการ คณะสถาปัตยกรรมศาสตร์ จุฬาลงกรณ์มหาวิทยาลัยเมื่อ พ.ศ. 2533 ปัจจุบันเป็นพนักงานรัฐวิสาหกิจ ตำแหน่งผู้ช่วยหัวหน้าหน่วยประเมินหลักทรัพย์โครงการ ส่วนประเมินราคาหลักทรัพย์ ธนาคารอาคารสงเคราะห์สำนักงานใหญ่ กรุงเทพมหานคร



ศูนย์วิทยทรัพยากร  
จุฬาลงกรณ์มหาวิทยาลัย