

บทที่ 6

ผลการดำเนินงาน

ระบบสารสนเทศเงินสมทบและประโยชน์ทดแทนที่ได้ออกแบบไว้ สามารถนำมาพัฒนาโปรแกรมต้นแบบให้สามารถทำงานได้ตามความต้องการ สรุปได้ดังนี้

ในภาพรวมการทำงานของระบบประกอบด้วย ระบบเงินสมทบและระบบประโยชน์ทดแทน รวมถึงการสอบถามเลขที่บัญชีนายจ้างและเลขที่บัตรประกันสังคม ดังแสดงในเมนูหลักของระบบเงินสมทบและประโยชน์ทดแทนตามรูปที่ 6.1

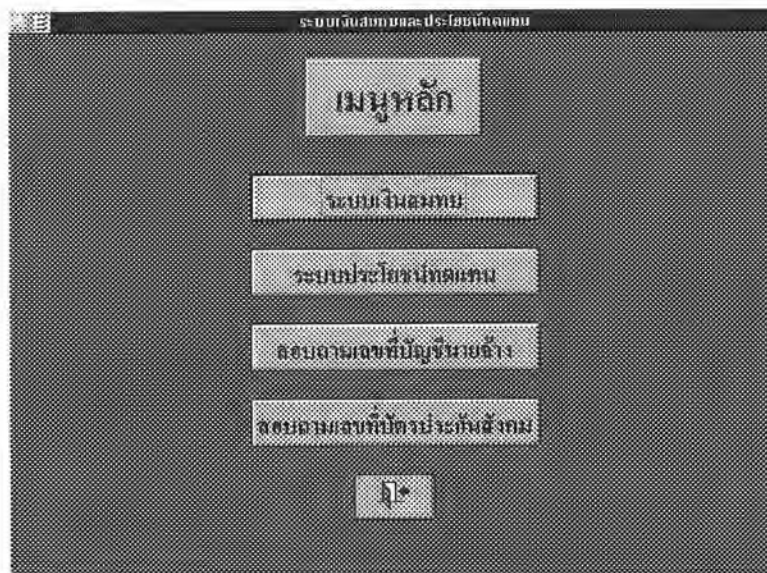

รูปที่ 6.1 เมนูหลักระบบเงินสมทบและประโยชน์ทดแทน

1. ระบบเงินสมทบ

ประกอบด้วยฟังก์ชันการทำงานหลัก ๆ คือ การบันทึก/แก้ไขข้อมูล การสอบถามข้อมูล และการพิมพ์รายงานในรูปแบบต่าง ๆ ดังแสดงในเมนูระบบเงินสมทบตามรูปที่ 6.2

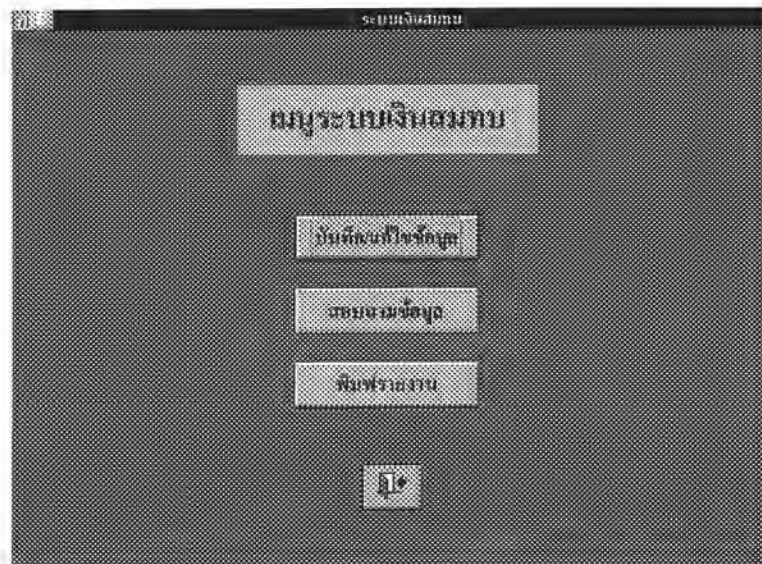

รูปที่ 6.2 เมนูระบบเงินสมทบ

1.1 การบันทึก/แก้ไขข้อมูลระบบเงินสมทบ

ประกอบด้วยกรบันทึก/แก้ไขข้อมูลตามแบบการนำส่งเงินสมทบ และการขอคืนเงินสมทบ ดังรายการที่แสดงในเมนูการบันทึกข้อมูลระบบเงินสมทบตามรูปที่ 6.3

ส่วนรายละเอียดหน้าจอสำหรับบันทึก/แก้ไขข้อมูลระบบเงินสมทบ ซึ่งสามารถทำงานได้ตามที่ได้ออกแบบไว้ในบทที่ 4 แสดงได้ดังรูปที่ 6.4 - 6.13

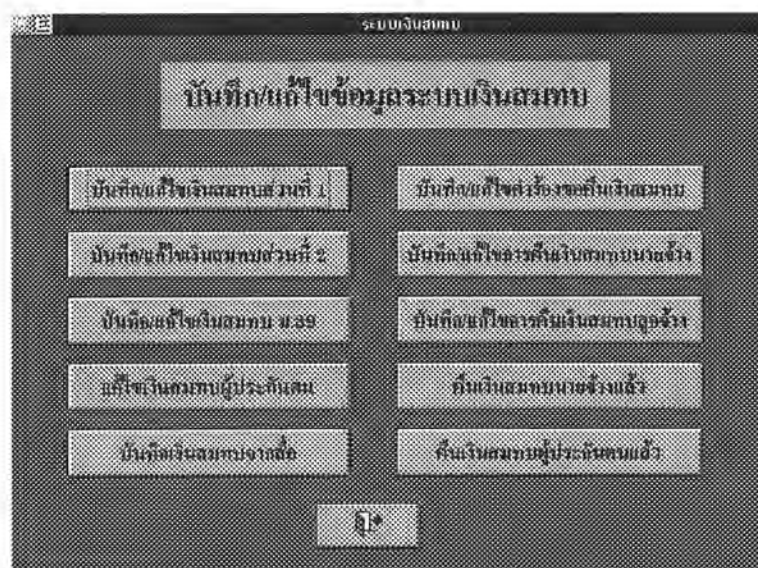

รูปที่ 6.3 เมนูบันทึกข้อมูลระบบเงินสมทบ

การบันทึก/แก้ไขข้อมูลระบบเงินสมทบนั้น ระบบจะมีการตรวจสอบข้อมูลที่ สำคัญ ๆ ในทุกหน้าจอเพื่อป้องกันการบันทึกข้อมูลผิดพลาดได้ในบางส่วน ดังตัวอย่างหน้าจอ การบันทึก/แก้ไขข้อมูลเงินสมทบส่วนที่ 1 ในรูปที่ 6.4 ซึ่งจะมีการตรวจสอบข้อมูลที่ สำคัญ ๆ ดังนี้

ก) เมื่อบันทึกข้อมูลเลขที่ใบเสร็จรับเงิน จะทำการตรวจสอบถ้าพบข้อมูล รายการนี้ในฐานข้อมูล (ตารางสรุปการนำส่งเงินสมทบ) จะดึงข้อมูลมาแสดงเพื่อให้ทำการแก้ไข แต่ถ้าไม่ต้องการแก้ไขข้อมูลก็สามารถบันทึกข้อมูลรายการใหม่ต่อไปได้

ข) เมื่อบันทึกข้อมูลเลขที่บัญชี และลำดับที่สาขา จะมีการตรวจสอบถ้าพบ ข้อมูลในฐานข้อมูล (ตารางสถานประกอบการ) จะแสดงชื่อสถานประกอบการโดยอัตโนมัติ แต่ ถ้าไม่พบจะปรากฏข้อความเตือนว่า “ไม่มีข้อมูลของนายจ้างรายนี้ในฐานข้อมูล” เพื่อให้ผู้ บันทึกข้อมูลได้ตรวจสอบความถูกต้องอีกครั้งหนึ่ง

ค) อัตราเงินสมทบ จะนำอัตราเงินสมทบจากฐานข้อมูล (ตารางสถาน ประกอบการ) ซึ่งเป็นอัตราที่กำหนดตอนขึ้นทะเบียนมาใส่ให้โดยอัตโนมัติ แต่ถ้าอัตราในแบบ การนำส่งเงินสมทบไม่ตรงกัน ให้บันทึกอัตราตามแบบนำส่งเงินสมทบ

ง) สถานที่ชำระเงิน ถ้าเลือกป้อนธนาคารจะปรากฏรหัสและชื่อธนาคารมาให้ เลือก

จ) เงินสมทบลูกจ้าง และเงินสมทบนายจ้าง จะปรากฏค่าที่คำนวณให้หลัง จากที่บันทึกข้อมูลเงินค่าจ้างทั้งสิ้น (เงินสมทบลูกจ้าง = เงินสมทบนายจ้าง = เงินค่าจ้างทั้งสิ้น x อัตราเงินสมทบ / 100) แต่ถ้าข้อมูลตามแบบนำส่งเงินสมทบไม่เท่ากับข้อมูลที่ปรากฏ ให้ บันทึกข้อมูลตามแบบนำส่งเงินสมทบ

ฉ) เงินสมทบทั้งสิ้น จะปรากฏค่าที่คำนวณจากผลรวมของเงินสมทบลูกจ้าง และเงินสมทบนายจ้าง แต่ถ้าข้อมูลตามแบบนำส่งเงินสมทบไม่เท่ากับข้อมูลที่ปรากฏ ให้บันทึก ข้อมูลตามแบบนำส่งเงินสมทบ

ส่วนหน้าจอการบันทึก/แก้ไขข้อมูลเงินสมทบส่วนที่ 2 ในรูปที่ 6.5 เมื่อบันทึก ข้อมูลงวดที่ เลขที่บัญชี และลำดับที่สาขาแล้ว ระบบจะดึงข้อมูลเงินสมทบส่วนที่ 1 ที่ได้บันทึก แล้วมาให้ หลังจากนั้นสามารถบันทึกเฉพาะข้อมูลเงินสมทบในส่วนของผู้ประกันตนของนายจ้าง รายนั้นในงวดที่กำหนดได้

ระบบเงินสมทบ

บันทึก/แก้ไขเงินสมทบส่วนที่ 1

เลขที่ใบเสร็จ: เลขที่บัญชี: ลำดับสัญญา:

ชื่อสถานประกอบการ:

งวดที่: อัตราเงินสมทบ: วันที่ทำเรื่อง:

สถานะที่ยื่นเรื่องเงิน

ยื่น
 สิ้นสุด

เงินสมทบทั้งสิ้น	
เงินเพิ่ม	0.00
รวม	

ลำดับที่	เงินค่าจ้างทั้งสิ้น	เงินสมทบสุทธิ	เงินสมทบนายจ้าง	เงินสมทบทั้งสิ้น	เงินรวมสุทธิ

Record: 1 of 1

บันทึก

รูปที่ 6.4 บันทึก/แก้ไขเงินสมทบส่วนที่ 1

ระบบเงินสมทบ

บันทึก/แก้ไขเงินสมทบส่วนที่ 2

งวดที่: เลขที่บัญชี: ลำดับสัญญา:

ชื่อสถานประกอบการ:

เลขที่ใบเสร็จ: อัตราเงินสมทบ: วันที่ทำเรื่อง:

สถานะที่ยื่นเรื่องเงิน

ยื่น
 สิ้นสุด

ค่าจ้างทั้งสิ้น	150,000.00
เงินสมทบสุทธิ	2,250.00
เงินสมทบนายจ้าง	2,250.00
รวม	4,500.00
จำนวนสุทธิ	10

เลขที่ใบเสร็จเงินสมทบ	ชื่อ - สกุล	ภรรยา	เงินสมทบสุทธิ	เงินสมทบสุทธิ (เงินรวม)

Record: 1 of 1

รวมเงินสมทบ (จำนวน)
และค่าเงินสมทบ

รูปที่ 6.5 บันทึก/แก้ไขเงินสมทบส่วนที่ 2

ระบบเงินสมทบ

บันทึกเงินสมทบผู้ประกันตนตาม ม.39

เลขที่กรมทะเบียน: เลขที่บัญชี: 99-0000039-1 สำนักงาน: 10-0001
 ผู้ประกันตนตามมาตรา 39
 รหัส: เลขที่บัตรประกันสังคม:

 อัตราเงินสมทบ: เงินสมทบ: 144.00
 จำนวนเงิน: เงินชดเชย: 0.00
 รวม:

บันทึก

รูปที่ 6.6 บันทึกข้อมูลเงินสมทบผู้ประกันตนตามมาตรา 39

เงินสมทบผู้ประกันตน

แก้ไขเงินสมทบผู้ประกันตน

เลขที่บัตรประกันสังคม: 35-0200000-0 ชื่อ-นามสกุล: นาย ชินดี ทุ่งเรือง
 สำนักงาน: 39/01 สำนักงาน: 39/01
 รหัส: 39/01 เลขที่: เลขที่บัญชี: สำนักงาน:
 เลขที่: 39/01 เลขที่: 15000.00 เลขที่: 225 เลขที่: 15 เลขที่: 10-0000004-4 เลขที่: 00-0000 สำนักงาน:

รูปที่ 6.7 แก้ไขเงินสมทบผู้ประกันตน

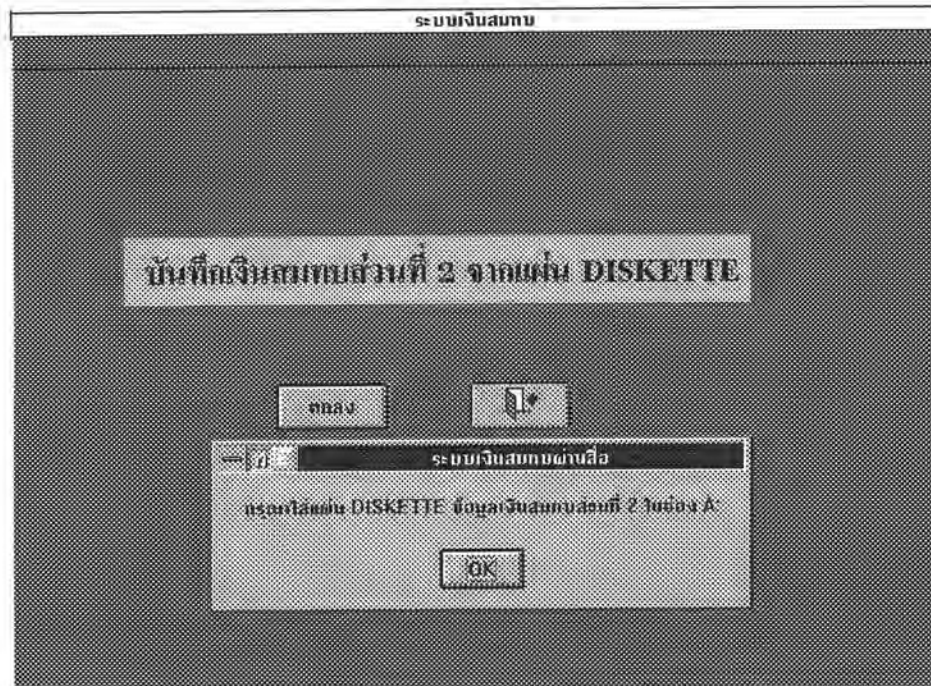

รูปที่ 6.8 บันทึกข้อมูลเงินสมทบส่วนที่ 2 จากแผ่น DISKETTE

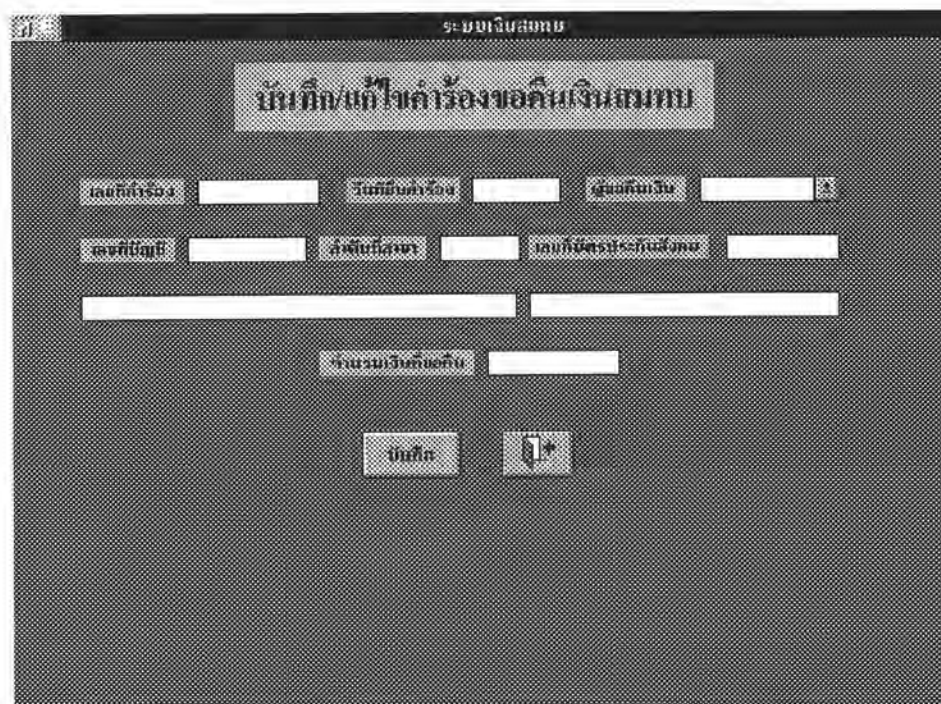

รูปที่ 6.9 บันทึก/แก้ไขค่าร้องขอคืนเงินสมทบ

ระบบเงินสมทบ

บันทึก/แก้ไขข้อมูลการคืนเงินสมทบนายจ้าง

เลขที่ประกันสังคม: วันที่คืนเงินสมทบ:

เลขที่บัญชี: จำนวนเงินคืน:

ชื่อสถานประกอบการ:

เงินสมทบที่ขอคืน: เงินสมทบที่อนุมัติจ่ายคืน:

วันที่อนุมัติจ่ายคืน:

ลำดับที่	วันที่	เงินสมทบที่จ่ายคืน
▶		

Record: 1 of 1

รวม:

รูปที่ 6.10 บันทึก/แก้ไขการคืนเงินสมทบนายจ้าง

ระบบเงินสมทบ

บันทึก/แก้ไขข้อมูลการคืนเงินสมทบผู้ประกันตน

เลขที่ประกันสังคม: วันที่คืนเงินสมทบ:

เลขที่บัตรประกันสังคม: จำนวนเงินคืน:

เงินสมทบที่ขอคืน: เงินสมทบที่อนุมัติจ่ายคืน:

วันที่อนุมัติจ่ายคืน:

ลำดับที่	เงินสมทบที่จ่ายคืน
▶	

Record: 1 of 1

รวม:

รูปที่ 6.11 บันทึก/แก้ไขการคืนเงินสมทบผู้ประกันตน

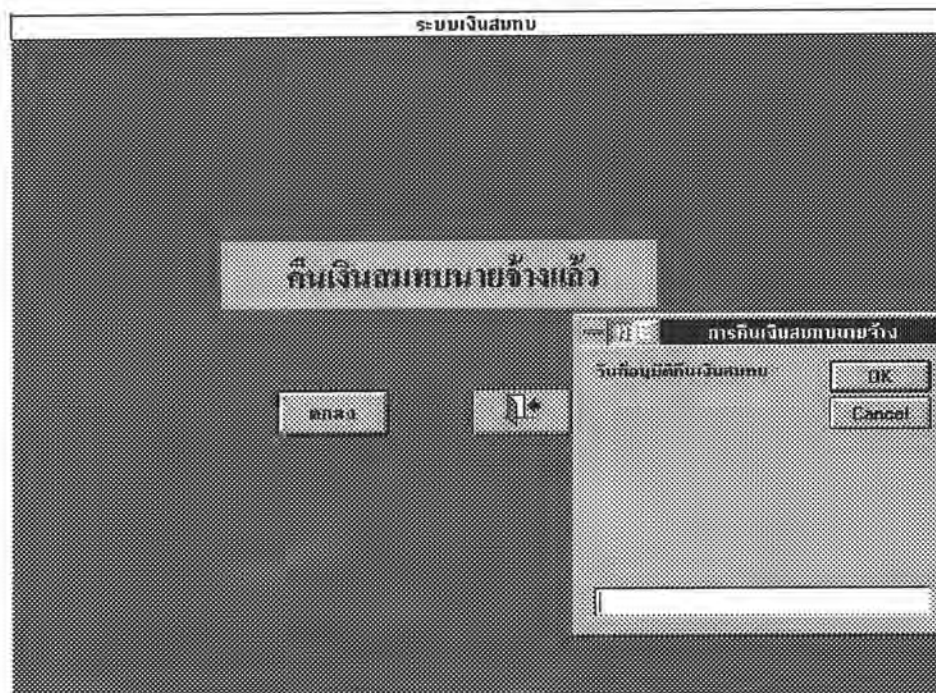

รูปที่ 6.12 การคืนเงินสมทบนายจ้างแล้ว

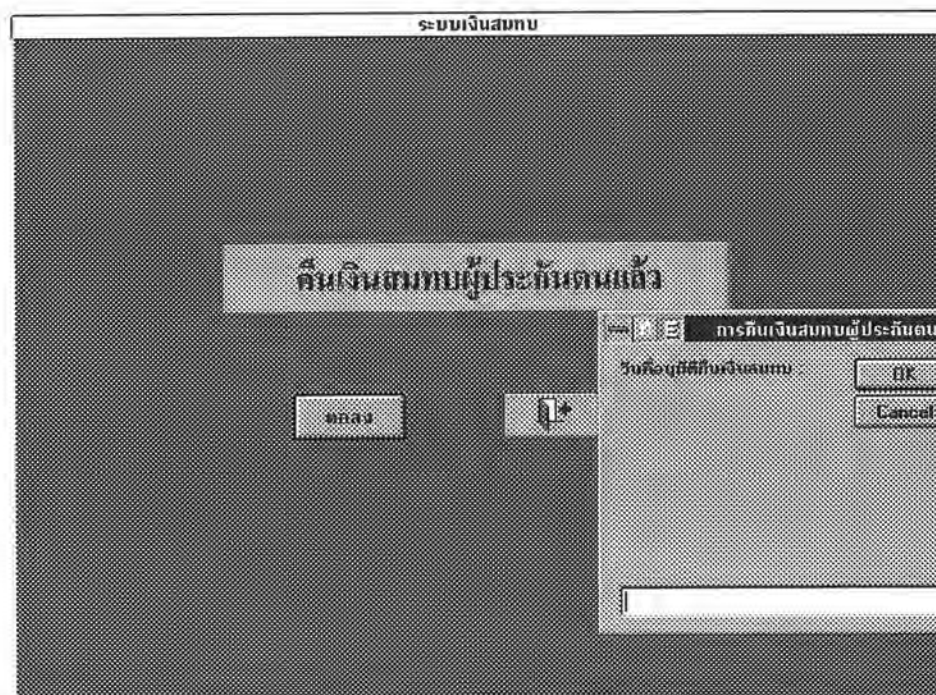

รูปที่ 6.13 การคืนเงินสมทบผู้ประกันตนแล้ว

1.2 สอบถามข้อมูลระบบเงินสมทบ

ประกอบด้วยการสอบถามข้อมูลเงินสมทบในรูปแบบต่าง ๆ ตามรายการที่แสดงในเมนูสอบถามข้อมูลระบบเงินสมทบบนรูปที่ 6.14

ส่วนรายละเอียดหน้าจอสำหรับสอบถามข้อมูลระบบเงินสมทบ ซึ่งสามารถทำงานได้ตามที่ได้ออกแบบไว้ในบทที่ 4 แสดงได้ดังรูปที่ 6.15 - 6.26

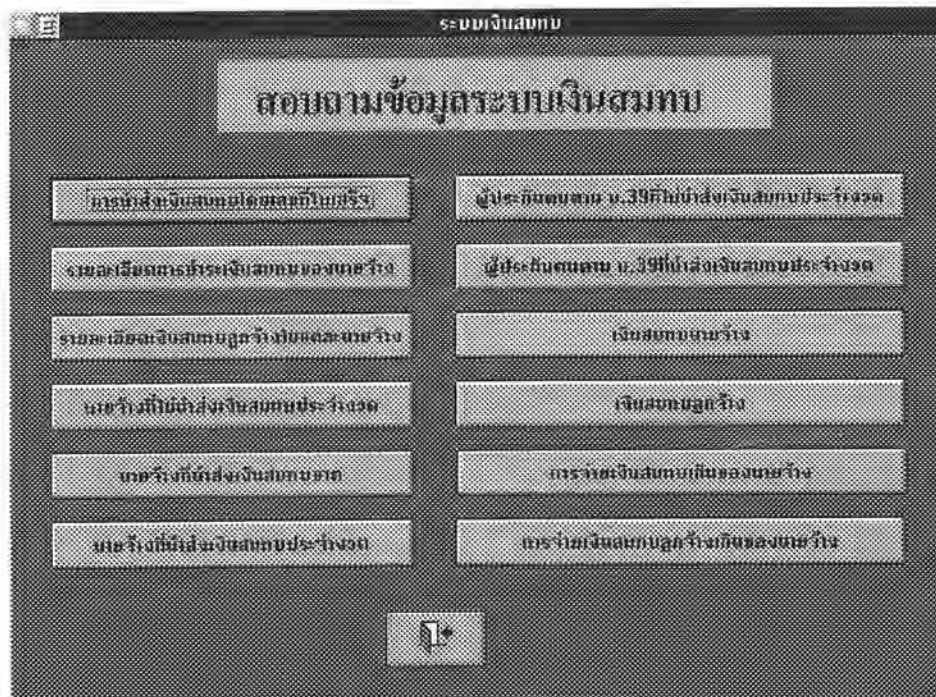

รูปที่ 6.14 เมนูสอบถามข้อมูลระบบเงินสมทบ

ในการสอบถามข้อมูลตามรูปที่ 6.15 - 6.23 จะต้องระบุเงื่อนไขในการสอบถามด้วยดังนี้

- ก) ในรูปที่ 6.15 ให้ระบุเลขที่ใบเสร็จรับเงิน
- ข) ในรูปที่ 6.16 - 6.17 ให้ระบุงวดที่ เลขที่บัญชี และลำดับที่สาขา
- ค) ในรูปที่ 6.18 - 6.22 ให้ระบุงวดที่
- ง) ในรูปที่ 6.23, 6.25 - 6.26 ให้ระบุเลขที่บัญชี ลำดับที่สาขา และงวดเงินสมทบในช่วงที่ต้องการ

- จ) ในรูปที่ 6.24 ให้ระบุเลขที่บัตรประกันสังคม และงวดเงินสมทบในช่วงที่ต้องการ

ระบบเงินสมทบ

สอบถามข้อมูลการนำส่งเงินสมทบ โดยเลขที่ใบเสร็จ

เลขที่ใบเสร็จ: 100-39-0001 เลขที่บัญชี: 10-0000004-4 ลำดับที่ส่ง: 00-0000

ชื่อสถานประกอบการ: บางกอกชนกเคหะ

งวดที่: 39/01 อัตราเงินสมทบ: 1.5

วันที่ส่งเงิน: 21/02/2539

สถานะการชำระเงิน: สิ้น ยังค้าง

เงินสมทบที่เก็บ	6,750.00
เงินคืน	0.00
รวม	6,750.00

ลำดับที่ส่ง	เงินส่งที่เก็บ	เงินสมทบส่งจ้าง	เงินสมทบนายจ้าง	เงินสมทบทั้งสิ้น	จำนวนงวด
00-0000	150,000.00	2,250.00	2,250.00	4,500.00	10
10-0001	75,000.00	1,125.00	1,125.00	2,250.00	5

Record 1 of 2

รายละเอียด

รูปที่ 6.15 สอบถามข้อมูลการนำส่งเงินสมทบโดยเลขที่ใบเสร็จ

ระบบเงินสมทบ

สอบถามรายละเอียดการชำระเงินสมทบ ของนายจ้าง

งวดที่: 3901 เลขที่บัญชี: 1000000044 ลำดับที่ส่ง: 000000

ชื่อสถานประกอบการ: บางกอกชนกเคหะ

เลขที่ใบเสร็จ: 10-0-39-00001 อัตราเงินสมทบ: 1.5 วันที่ส่งเงิน: 21/02/2539

สถานะการชำระเงิน: สิ้น ยังค้าง

เงินสมทบที่เก็บ	6,750.00
เงินคืน	0.00
รวม	6,750.00

ลำดับที่ส่ง	เงินส่งที่เก็บ	เงินสมทบส่งจ้าง	เงินสมทบนายจ้าง	เงินสมทบทั้งสิ้น	จำนวนงวด
00-0000	150,000.00	2,250.00	2,250.00	4,500.00	10
10-0001	75,000.00	1,125.00	1,125.00	2,250.00	5

Record 1 of 2

รายละเอียด

รูปที่ 6.16 สอบถามรายละเอียดการชำระเงินสมทบของนายจ้าง



รูปที่ 6.17 สอบถามรายละเอียดลูกค้าเงินฝากลูกค้าในแตละนายจ้าง

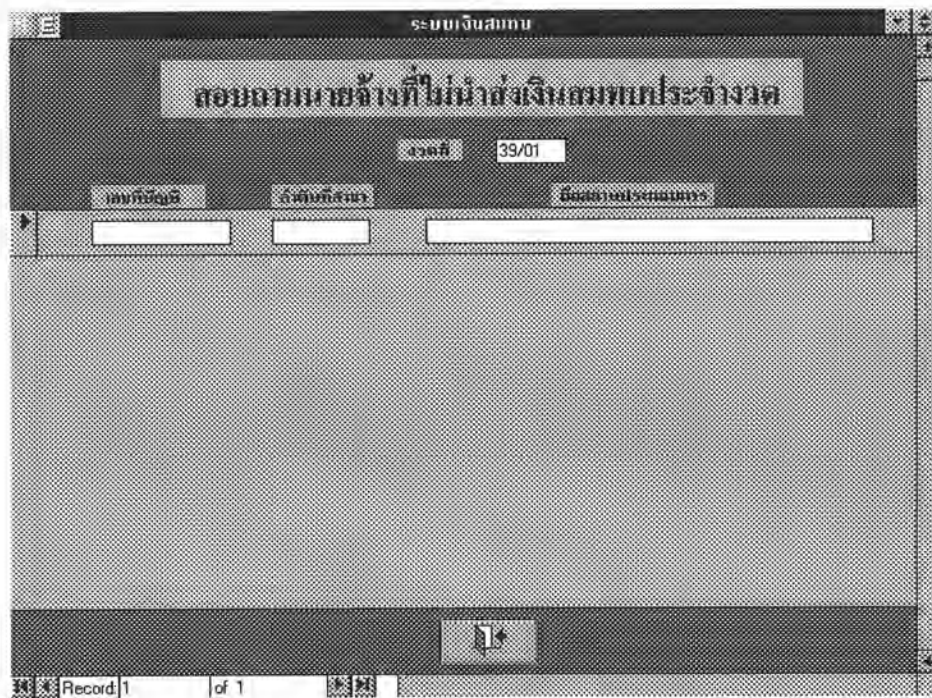

รูปที่ 6.18 สอบถามนายจ้างที่ไม่นำส่งเงินฝากประจำงวด

ระบบเงินสมทบ

สอบถามนายจ้างที่นำส่งเงินสมทบขาด

งวดที่ 39/01

เลขที่บัญชี: ส่วนที่สาขา: ชื่อสถานประกอบการ: เงินสมทบนำส่ง: (เงินสมทบ[กำหนด]) เงินสมทบที่ขาด:

Record: 1 of 1

รูปที่ 6.19 สอบถามนายจ้างที่นำส่งเงินสมทบขาด

ระบบเงินสมทบ

สอบถามนายจ้างที่นำส่งเงินสมทบประจำงวด

งวดที่ 39/01

เลขที่บัญชี: ส่วนที่สาขา: ชื่อสถานประกอบการ: เงินสมทบนำส่ง: (เงินสมทบ[กำหนด]) ผลต่าง:

Record: 1 of 1

รูปที่ 6.20 สอบถามนายจ้างที่นำส่งเงินสมทบประจำงวด

ระบบเงินสมทบ

สอบถามผู้ประกันตนตาม ม.39 ที่ไม่นำส่งเงินสมทบประจำงวด

งวดที่ 39/01

แบบที่ตรวจประกันสังคม ปี - งวด

Record 1 | of 1

รูปที่ 6.21 สอบถามผู้ประกันตนตาม ม.39 ที่ไม่นำส่งเงินสมทบประจำงวด

ระบบเงินสมทบ

สอบถามผู้ประกันตนตาม ม.39 ที่นำส่งเงินสมทบประจำงวด

งวดที่ 39/01

แบบที่ตรวจประกันสังคม ปี - งวด

Record 1 | of 1

รูปที่ 6.22 สอบถามผู้ประกันตนตาม ม.39 ที่นำส่งเงินสมทบประจำงวด

รูปที่ 6.25 สอบถามการจ่ายเงินสมทบเงินของนายจ้าง

รูปที่ 6.26 สอบถามการจ่ายเงินสมทบลูกจ้างเงินของนายจ้าง

หน้าที xx

รายงานการจ่ายเงินสมทบเกินของนายจ้าง
 เลขที่บัญชี xx-xxxxxxx-x ลำดับที่สาขา xx-xxxx
 ชื่อสถานประกอบการ xxxxxxxxxxxxxxxxxxxxxxxxxxxxxxxx
 ตั้งแต่วันที่ xx/xx ถึงวันที่ xx/xx

วันที่ออกรายงาน

งวดที่	เงินสมทบนำส่ง	เงินสมทบ(คำนวณ)	เงินสมทบที่เกิน	Flag การคืนเงิน
xx/xx	xxx,xxx,xxx.xx	xxx,xxx,xxx.xx	xx,xxx,xxx.xx	x
xx/xx	xxx,xxx,xxx.xx	xxx,xxx,xxx.xx	xx,xxx,xxx.xx	x
⋮	⋮	⋮	⋮	⋮
xx/xx	xxx,xxx,xxx.xx	xxx,xxx,xxx.xx	xx,xxx,xxx.xx	x
		รวม	xxx,xxx,xxx.xx	

รูปที่ 6.33 รายงานการจ่ายเงินสมทบเกินของนายจ้าง

หน้าที่ xx

รายงานรายละเอียดการจ่ายเงินสมทบลูกจ้างเกินของนายจ้าง
 เลขที่บัญชี xx-xxxxxx-x ลำดับที่สาขา xx-xxxx
 ชื่อสถานประกอบการ xxxxxxxxxxxxxxxxxxxxxxxxxxxxxxxx
 ตั้งแต่วันที่ xx/xx ถึงงวดที่ xx/xx

วันที่ออกรายงาน

งวดที่	เลขที่บัตรประกันสังคม	ชื่อ - สกุล	เงินสมทบที่จ่ายเกิน
xx/xx	xx-xxxxxx-x	xxxxxxxxxxxxxxxxxxxxxxxxxxxxxxxx	xxx.xx
	xx-xxxxxx-x	xxxxxxxxxxxxxxxxxxxxxxxxxxxxxxxx	xxx.xx
	⋮	⋮	⋮
	xx-xxxxxx-x	xxxxxxxxxxxxxxxxxxxxxxxxxxxxxxxx	xxx.xx
รวม			xx,xxx.xx
⋮			
xx/xx	xx-xxxxxx-x	xxxxxxxxxxxxxxxxxxxxxxxxxxxxxxxx	xxx.xx
	xx-xxxxxx-x	xxxxxxxxxxxxxxxxxxxxxxxxxxxxxxxx	xxx.xx
	⋮	⋮	⋮
	xx-xxxxxx-x	xxxxxxxxxxxxxxxxxxxxxxxxxxxxxxxx	xxx.xx
รวม			xx,xxx.xx
รวมทั้งสิ้น			xxx,xxx.xx

รูปที่ 6.34 รายงานรายละเอียดการจ่ายเงินสมทบลูกจ้างเกินของนายจ้าง

รายงานการนำส่งเงินสมทบของผู้ประกันตน

เลขที่บัตรประกันสังคม xx-xxxxxx-x ชื่อ - สกุล xxxxxxxxxxxxxxxxxxxxxxxxxxxx

ตั้งแต่วันที่ xx/xx ถึงวันที่ xx/xx

วันที่ออกรายงาน

งวดที่ เลขที่บัญชี ลำดับที่ ชื่อสถานประกอบการ อัตรา ค่าจ้าง เงินสมทบ เงินสมทบ Flag
 สาขา เงินสมทบ นำส่ง (คำนวณ) การคืนเงิน

xx/xx

xx-xxxxxx-x	xx-xxxx	xxxxxxxxxxxxxxxxxxxx	x.xx	xx,xxx.xx	xxx.xx	xxx.xx	x
xx-xxxxxx-x	xx-xxxx	xxxxxxxxxxxxxxxxxxxx	x.xx	xx,xxx.xx	xxx.xx	xxx.xx	x
⋮	⋮	⋮	⋮	⋮	⋮	⋮	⋮
xx-xxxxxx-x	xx-xxxx	xxxxxxxxxxxxxxxxxxxx	x.xx	xx,xxx.xx	xxx.xx	xxx.xx	x
			รวม	xxx,xxx.xx	x,xxx.xx	x,xxx.xx	

xx/xx

xx-xxxxxx-x	xx-xxxx	xxxxxxxxxxxxxxxxxxxx	x.xx	xx,xxx.xx	xxx.xx	xxx.xx	x
xx-xxxxxx-x	xx-xxxx	xxxxxxxxxxxxxxxxxxxx	x.xx	xx,xxx.xx	xxx.xx	xxx.xx	x
⋮	⋮	⋮	⋮	⋮	⋮	⋮	⋮
xx-xxxxxx-x	xx-xxxx	xxxxxxxxxxxxxxxxxxxx	x.xx	xx,xxx.xx	xxx.xx	xxx.xx	x
			รวม	xxx,xxx.xx	x,xxx.xx	x,xxx.xx	

รูปที่ 6.35 รายงานการนำส่งเงินสมทบของผู้ประกันตน

หน้าที xx			
รายงานนายจ้างที่นำส่งเงินสมทบผ่านธนาคาร			
วันที่ออกรายงาน			
เลขที่บัญชี	ลำดับที่สาขา	ชื่อสถานประกอบการ	เงินสมทบนำส่งทั้งสิ้น
๕. กรุงเทพฯ สาขา xxxxxxxxxxxxxxxx			
วันที่ชำระเงินสมทบ xx/xx/xxxx			
xx-xxxxxxx-x	xx-xxxx	xxxxxxxxxxxxxxxxxxxxxxxxxxxxxxxx	xxx,xxx,xxx.xx
xx-xxxxxxx-x	xx-xxxx	xxxxxxxxxxxxxxxxxxxxxxxxxxxxxxxx	xxx,xxx,xxx.xx
⋮	⋮	⋮	⋮
xx-xxxxxxx-x	xx-xxxx	xxxxxxxxxxxxxxxxxxxxxxxxxxxxxxxx	xxx,xxx,xxx.xx
<u>รวมตามวันที่ชำระ</u>			<u>x,xxx,xxx,xxx.xx</u>
⋮			
วันที่ชำระเงินสมทบ xx/xx/xxxx			
xx-xxxxxxx-x	xx-xxxx	xxxxxxxxxxxxxxxxxxxxxxxxxxxxxxxx	xxx,xxx,xxx.xx
xx-xxxxxxx-x	xx-xxxx	xxxxxxxxxxxxxxxxxxxxxxxxxxxxxxxx	xxx,xxx,xxx.xx
⋮	⋮	⋮	⋮
xx-xxxxxxx-x	xx-xxxx	xxxxxxxxxxxxxxxxxxxxxxxxxxxxxxxx	xxx,xxx,xxx.xx
<u>รวมตามวันที่ชำระ</u>			<u>x,xxx,xxx,xxx.xx</u>
<u>รวมตามสาขา</u>			<u>xx,xxx,xxx,xxx.xx</u>

รูปที่ 6.36 รายงานนายจ้างที่นำส่งเงินสมทบผ่านธนาคาร

หน้าที่ xx				
รายงานรายละเอียดการนำส่งเงินสมทบผ่านสื่อ เลขที่บัญชี xx-xxxxxxx-x ลำดับที่สาขา xx-xxxx ชื่อสถานประกอบการ xxxxxxxxxxxxxxxxxxxxxxxxxxxxxxxx งวดที่ xx/xx				
วันที่ออกรายงาน				
งวดที่	เลขที่บัตรประกันสังคม	ชื่อ - สกุล	เงินค่าจ้าง	เงินสมทบ
xx/xx	xx-xxxxxxx-x	xxxxxxxxxxxxxxxxxxxxxxxxxxxx	xx,xxx.xx	xxx.xx
xx/xx	xx-xxxxxxx-x	xxxxxxxxxxxxxxxxxxxxxxxxxxxx	xx,xxx.xx	xxx.xx
⋮	⋮	⋮	⋮	⋮
xx/xx	xx-xxxxxxx-x	xxxxxxxxxxxxxxxxxxxxxxxxxxxx	xx,xxx.xx	xxx.xx
รวม			xxx,xxx	คน xxx,xxx,xxx.xx
			xx,xxx.xx	

รูปที่ 6.37 รายงานรายละเอียดการนำส่งเงินสมทบผ่านสื่อ

2. ระบบประโยชน์ทดแทน

ประกอบด้วยฟังก์ชันการทำงานหลัก ๆ คือ การบันทึก/แก้ไขข้อมูลคำขอประโยชน์ทดแทน การวินิจฉัยและอนุมัติจ่ายประโยชน์ทดแทน การส่งจ่ายประโยชน์ทดแทน ตลอดจนรายงานสถิติประจำวันดังแสดงในเมนูระบบประโยชน์ทดแทนตามรูปที่ 6.38 ส่วนรายละเอียดหน้าจอการทำงาน และตัวอย่างรายงานในระบบประโยชน์ทดแทน ซึ่งสามารถทำงานได้ตามที่ออกแบบไว้ในบทที่ 4 แสดงได้ดังรูปที่ 6.39 - 6.51

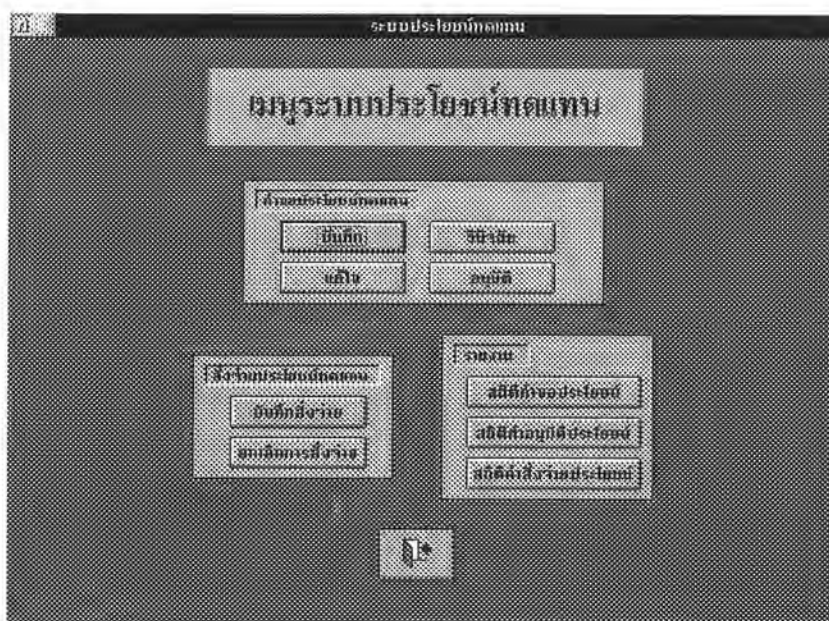

รูปที่ 6.38 เมนูระบบประโยชน์ทดแทน

ในรูปที่ 6.39 การบันทึกคำขอประโยชน์ทดแทน จะต้องมีการบันทึกข้อมูลผู้รับประโยชน์ทดแทนโดยกดปุ่มผู้รับประโยชน์ทดแทน จะปรากฏหน้าจอผู้รับประโยชน์ทดแทนดังรูปที่ 6.40 ถ้าเลือกผู้รับประโยชน์ทดแทนเป็นผู้ประกันตน ข้อมูลชื่อ นามสกุล และรายละเอียดที่อยู่จะปรากฏให้โดยอัตโนมัติ แต่ถ้าเลือกผู้รับประโยชน์ทดแทนเป็นอย่างอื่น เช่น ผู้จัดการศพ หรือทายาท จะต้องบันทึกรายละเอียดข้อมูลของผู้รับประโยชน์ทดแทนเข้าไปเอง

ระบบประโยชน์ทดแทน

บ้านทึกลำขอประโยชน์ทดแทน

เลขที่ดำเนน: วันที่รับทำขอ: 10/03/2541

เลขบัตรประชาชนที่ลงทะเบียน: สถานที่ลงทะเบียน:

บ้านเลขที่:

ประโยชน์ทดแทน	จำนวนเงิน
▶ <input type="text"/>	<input type="text"/>
รวมเงิน: 0.00	

Record: 1 of 1

Previous Next Print

รูปที่ 6.39 บ้านทึกลำขอประโยชน์ทดแทน

ระบบประโยชน์ทดแทน

ผู้รับประโยชน์ทดแทน

เลขที่ดำเนน: 100-4003-00002

ผู้รับประโยชน์: ป่าสนธิ์ จำนวนเงิน: 0

ที่อยู่: นางสาววิศมี ป่าสนธิ์

เลขที่: 36-38 ถ. ราชดำเนินกลาง แขวงบวรนิเวศ

เขต/จังหวัด: พระนคร กรุงเทพมหานคร รหัสไปรษณีย์: 10200

บัญชี: เงินสด

Record: 1 of 1

รูปที่ 6.40 บ้านทึกลำขอข้อมูลผู้รับประโยชน์ทดแทน

ระบบประโยชน์ทดแทน

แก้ไขค่าขอประโยชน์ทดแทน

เลขที่ใบขอ: 100-4003-00002 วันที่ยื่นค่าขอ: 28/03/2540
 เรื่องที่ขอ: เงินป่วย

เลขบัตรประกันสังคม: 38-0200016-1 สถานะผู้ประกันตน: 33
 ชื่อ-นามสกุล: นายสาร ใจดี ใจดี
 เลขที่บัญชี: 10-10000010-3 สาขา: 000000
 สาขาสาขา:

ประโยชน์ทดแทน		จำนวนเงิน
S1	ค่ารักษาพยาบาล	800.00
รวมเงิน		800.00

Record 1 of 1

บันทึก ปรับประโยชน์ ... ยืนยัน

รูปที่ 6.41 แก้ไขค่าขอประโยชน์ทดแทน

ระบบประโยชน์ทดแทน

วินิจฉัยค่าขอประโยชน์ทดแทน

เลขที่ใบขอ: 100-4003-00002 วันที่ยื่นค่าขอ: 28/03/2540
 เรื่องที่ขอ: เงินชดเชย

เลขบัตรประกันสังคม: 38-0200016-1 นายสาร ใจดี ใจดี
 สถานะผู้ประกันตน: 33
 เลขที่บัญชี: 10-10000010-3 สาขา: 000000
 สาขาสาขา:

วันที่จ่ายค่าขอ: 20/02/2540 ผู้ป่วยหลัก: กรณีฉุกเฉิน: สถานพยาบาล:

ประโยชน์ทดแทน		จำนวนเงิน
S1	ค่ารักษาพยาบาล	800.00
รวมเงิน		800.00

Record 1 of 1

บันทึก ปรับประโยชน์ ... ยืนยัน

รูปที่ 6.42 วินิจฉัยค่าขอประโยชน์ทดแทน

ในรูปที่ 6.42 การวินิจฉัยคำขอประโยชน์ทดแทน หลังจากที่ยืนยันข้อมูลวันที่ขอใช้สิทธิแล้ว สามารถตรวจสอบประวัติการนำส่งเงินสมทบและประวัติการขอรับประโยชน์ทดแทนของผู้ประกันตนเพื่อเป็นข้อมูลประกอบการวินิจฉัย โดยเมื่อกดปุ่มเงินสมทบจะแสดงข้อมูลประวัติการส่งเงินสมทбы้อนหลังไป 15 เดือนนับจากวันที่ขอใช้สิทธิ ดังแสดงในรูปที่ 6.43 (ยกเว้นกรณีตาย จะแสดงข้อมูลประวัติเงินสมทบของผู้ประกันตนรายนั้นย้อนหลังทั้งหมด เพื่อพิจารณาดูว่ามีสิทธิได้รับเงินสงเคราะห์แก่ทายาทหรือไม่) และเมื่อกดปุ่มประวัติประโยชน์จะแสดงข้อมูลประวัติการขอประโยชน์ทดแทนเฉพาะรายการที่เป็นประเภทเดียวกันกับการขอในครั้งนั้นย้อนหลังไป 1 ปีนับจากวันที่ขอใช้สิทธิ เช่น กรณีเจ็บป่วย จะแสดงข้อมูลประวัติการขอประโยชน์ทดแทนเฉพาะกรณีเจ็บป่วยดังแสดงในรูปที่ 6.44 (ยกเว้นกรณีคลอดบุตร จะแสดงประวัติการเบิกจ่ายกรณีคลอดบุตรของผู้ประกันตนรายนั้นทุกรายการ) และในกรณีคลอดบุตรนั้นจะมีจอในการรับค่าให้บันทึกข้อมูลเลขประจำตัวประชาชนบุตรด้วย เพื่อใช้ในการตรวจสอบการเบิกจ่ายซ้ำซ้อนได้

ในรูปที่ 6.45 การอนุมัติคำขอประโยชน์ทดแทน สามารถตรวจสอบข้อมูลได้เช่นเดียวกับหน้าจอการวินิจฉัยประโยชน์ทดแทน

ระบบประโยชน์ทดแทน

ประวัติการส่งเงินสมทบ

เลขบัตรประกันสังคม: 39-0200010-1 ชื่อ-นามสกุล: นางสาว รัตติยาพร

งวด	ค่าเงิน	วันสมทบ	อัตรา	เลขบัญชี	จำนวนเงิน	สถานะการชำระเงิน
39/11	15,000.00	225	1.5	10-0000010-9	00-0000	ศรีมหาธาตุ
39/10	15,000.00	225	1.5	10-0000010-9	00-0000	ศรีมหาธาตุ
39/09	15,000.00	225	1.5	10-0000010-9	00-0000	ศรีมหาธาตุ
39/08	15,000.00	225	1.5	10-0000010-9	00-0000	ศรีมหาธาตุ
39/07	15,000.00	225	1.5	10-0000010-9	00-0000	ศรีมหาธาตุ
39/06	15,000.00	225	1.5	10-0000010-9	00-0000	ศรีมหาธาตุ
39/05	15,000.00	225	1.5	10-0000010-9	00-0000	ศรีมหาธาตุ
39/04	15,000.00	225	1.5	10-0000010-9	00-0000	ศรีมหาธาตุ
39/03	15,000.00	225	1.5	10-0000010-9	00-0000	ศรีมหาธาตุ
39/02	15,000.00	225	1.5	10-0000010-9	00-0000	ศรีมหาธาตุ

จำนวนงวด: 12

รูปที่ 6.43 สอบถามประวัติการส่งเงินสมทบของผู้ประกันตน

ระบบประโภชน์ทดแทน

ประวัติการขอประโยชน์ทดแทน

เลขบัตรประชาชน: 38-0200016-1 ชื่อ-นามสกุล: นายสมชาย ใจดี

ประเภทประโยชน์ทดแทน: รวมผลประโยชน์ทดแทน: วันที่มีสิทธิ: เลขที่บัญชี: จำนวนเงินที่อนุมัติ

เงินป่วย	กรณีฉุกเฉิน	ผู้ป่วยนอก	ข้าราชการชาย	05/01/2540	100-4003-00003	800.00
----------	-------------	------------	--------------	------------	----------------	--------

▶

รูปที่ 6.44 สอบตามประวัติการขอประโยชน์ทดแทนของผู้ประกันตน

ระบบประโภชน์ทดแทน

อนุมัติค่าขอประโยชน์ทดแทน

เลขที่บัญชี: 100-4003-00002 วันที่ยื่นคำขอ: 28/03/2540

เรื่องที่มา: เงินป่วย

เลขบัตรประชาชน: 38-0200016-1 นางสาว ใจดี บังอร

สถานะผู้ประกันตน: 03

เลขบัญชี: 1000000103 สาขา: 000000

ณ.บริหารงาน:

วันที่อนุมัติ: 30/02/2540 ผู้ป่วยนอก กรณีฉุกเฉิน สถานพยาบาลรัฐ

รายการประโยชน์ทดแทน	จำนวนเงิน
S1 ข้าราชการชาย	800.00
รวมเงิน	
	800.00

วันที่อนุมัติ: 28/03/2540

ผลการวินิจฉัย: อนุมัติ ไม่อนุมัติ

ปุ่ม: ▶ ▶ ▶ ▶ ▶ ▶ ▶ ▶ ▶

รูปที่ 6.45 อนุมัติค่าขอประโยชน์ทดแทน

ระบบประโยชน์ทดแทน

บันทึกส่งจ่ายประโยชน์ทดแทน

เลขที่การขอ: * เรื่องที่ขอ:

เลขบัตรประกันสังคม:	เลขที่บัญชี	จำนวนเงิน
100400300003	3802000161	900.00

ปีงบประมาณ: * *

จำนวน: *

ผู้รับประโยชน์: ลำดับที่:

สถานที่จ่าย: วันที่จ่าย:

ตั้งแต่วันที่: ถึงวันที่:

รายการประโยชน์ทดแทน	เงินคงเหลือ	เงินที่จ่าย
รวมเงิน:		0.00

Record 1 of 1

รูปที่ 6.46 บันทึกส่งจ่ายประโยชน์ทดแทน

ระบบประโยชน์ทดแทน

ยกเลิกการส่งจ่ายประโยชน์ทดแทน

วันที่ส่งจ่าย: วันที่ส่งจ่าย:

ตั้งแต่วันที่: ถึงวันที่:

สถานที่จ่าย: วันที่จ่าย:

เลขที่บัตรประกันสังคม: ปีงบประมาณ:

จำนวน:

ผู้รับประโยชน์: ลำดับที่:

วันที่ยกเลิก:

รายการประโยชน์ทดแทน	จำนวนเงิน	
รวมเงิน:		0.00

รูปที่ 6.47 ยกเลิกการส่งจ่ายประโยชน์ทดแทน

ใบส่งจ่ายประโยชน์ทดแทน

เลขที่ส่งจ่าย: xxx-xxxx-xxxxx

วันที่ส่งจ่าย: xx/xx/xxxx

ตั้งแต่วันที่ xx/xx/xxxx

ถึงวันที่: xx/xx/xxxx

เลขที่คำขอ: xx-xxxx-xxxxx

เรื่องที่ขอ: xxxxxxxxxxxx

เลขที่บัตรประกันสังคม: xx-xxxxxxx-x

ชื่อ-นามสกุล: xxxxxxxxxxxxxxxx xxxxxxxxxxxxxxxxxxxxxxxxxxxxxxxx

จ่ายให้: xxxxxxxxxxxx

ลำดับที่: x

ชื่อ-นามสกุล: xxxxxxxxxxxxxxxx xxxxxxxxxxxxxxxxxxxxxxxxxxxxxxxx

รายการประโยชน์ทดแทน	จำนวนเงิน
xx xxxxxxxxxxxxxxxxxxxxxxxx	xx,xxx.xx
xx xxxxxxxxxxxxxxxxxxxxxxxx	xx,xxx.xx
xx xxxxxxxxxxxxxxxxxxxxxxxx	xx,xxx.xx
รวมเงิน	xxx,xxx.xx

รูปที่ 6.48 ใบส่งจ่ายประโยชน์ทดแทน

หน้าที่ xx

รายงานสถิติคำขอประโยชน์ทดแทน
ประจำวันที่ xx/xx/xxxx

วันที่ออกรายงาน

ประเภทคำขอ	จำนวนคำขอ	วินิจฉัยแล้ว		ส่งจ่ายแล้ว	
		จำนวนราย	จำนวนเงิน	จำนวนราย	จำนวนเงิน
เจ็บป่วย	xxx	xxx	xxx,xxx.xx	xxx	xxx,xxx.xx
คลอดบุตร	xxx	xxx	xxx,xxx.xx	xxx	xxx,xxx.xx
ทุพพลภาพ	xxx	xxx	xxx,xxx.xx	xxx	xxx,xxx.xx
ตาย	xxx	xxx	xxx,xxx.xx	xxx	xxx,xxx.xx
รวมทั้งสิ้น	x,xxx	x,xxx	x,xxx,xxx.xx	x,xxx	x,xxx,xxx.xx

รูปที่ 6.49 รายงานสถิติคำขอประโยชน์ทดแทน

หน้าที่ xx

รายงานสถิติคำอนุมัติประโยชน์ทดแทน
ประจำวันที่ xx/xx/xxxx

วันที่ออกรายงาน

ประเภทคำขอ	จำนวนคำขอ			จำนวนเงินที่อนุมัติ
	อนุมัติ	ไม่อนุมัติ	รวมทั้งสิ้น	
เจ็บป่วย	xxx	xxx	xxx	xxx,xxx.xx
คลอดบุตร	xxx	xxx	xxx	xxx,xxx.xx
ทุพพลภาพ	xxx	xxx	xxx	xxx,xxx.xx
ตาย	xxx	xxx	xxx	xxx,xxx.xx
รวมทั้งสิ้น	x,xxx	x,xxx	x,xxx	x,xxx,xxx.xx

รูปที่ 6.50 รายงานสถิติคำอนุมัติประโยชน์ทดแทน

หน้าที xx

รายงานสถิติคำสั่งจ่ายประโยชน์ทดแทน

ประจำวันที่ xx/xx/xxxx

วันที่ออกรายงาน

ประเภทคำขอ	จำนวนคำสั่งจ่าย	จำนวนเงินที่สั่งจ่าย
เจ็บป่วย	xxx	xxx,xxx.xx
คลอดบุตร	xxx	xxx,xxx.xx
ทุพพลภาพ	xxx	xxx,xxx.xx
ตาย	xxx	xxx,xxx.xx
รวมทั้งสิ้น	x,xxx	x,xxx,xxx.xx

รูปที่ 6.51 รายงานสถิติคำสั่งจ่ายประโยชน์ทดแทน

นอกจากฟังก์ชันการทำงานของระบบเงินสมทบและประโยชน์ทดแทนตามรายละเอียดดังกล่าวข้างต้นแล้ว ในระบบโปรแกรมต้นแบบนี้ได้พัฒนาให้มีฟังก์ชันการสืบค้นข้อมูลด้วยคำสำคัญ (Key Word) คือการสอบถามเลขที่บัญชีนายจ้างด้วยชื่อ หรือส่วนหนึ่งของชื่อสถานประกอบการ และการสอบถามเลขที่บัตรประกันสังคมด้วยชื่อ-นามสกุล หรือชื่อและส่วนหนึ่งของนามสกุล หรือส่วนหนึ่งของชื่อของผู้ประกันตนได้ตามที่ได้ออกแบบไว้ในบทที่ 4 โดยมีรายละเอียดดังนี้

การสอบถามเลขที่บัญชีนายจ้าง เมื่อบันทึกข้อมูลชื่อ หรือส่วนหนึ่งของชื่อสถานประกอบการแล้วกดปุ่มค้นหาเลขที่บัญชี จะแสดงรายละเอียดข้อมูลของสถานประกอบการดังรูปที่ 6.52 และเมื่อเลือกรายการของสถานประกอบการที่ต้องการแล้วกดปุ่มเงินสมทบ จะปรากฏหน้าจอให้บันทึกงวดเงินสมทบในช่วงที่ต้องการสอบถามดังแสดงในรูปที่ 6.53 หลังจากนั้นระบบจะแสดงรายละเอียดข้อมูลเงินสมทบของสถานประกอบการนั้นดังรูปที่ 6.54

การสอบถามเลขที่บัตรประกันสังคม จะทำงานในลักษณะเดียวกับการสอบถามเลขที่บัญชีนายจ้างดังรายละเอียดตามรูปที่ 6.55 - 6.57

เลขที่บัญชี	ลำดับสัญญา	ชื่อสถานประกอบการ
10-0000010-9	000000	ตจิมทาราชา
10-0000010-9	100001	ตจิมทาราชา สาขา 1

รูปที่ 6.52 สอบถามเลขที่บัญชีนายจ้าง

ระบบเงินสมทบและประโยชน์ทดแทน

สอบถามเลขที่บัญชีนายจ้างโดยชื่อสถานประกอบการ

ชื่อสถานประกอบการ:

เลขที่บัญชี	วงเงินที่สมัคร	ชื่อสถานประกอบการ
10-0000010-9	000000	ศรีพาราชา
10-0000010-9	100001	ศรีพาราชา สาขา 1

ระบุงวดเงินสมทบที่ต้องการ

ตั้งงวดที่ ถึงงวดที่

Record: 1 of 2

รูปที่ 6.53 สอบถามข้อมูลเงินสมทบนายจ้างโดยกำหนดงวดเงินสมทบในช่วงที่ต้องการ

เงินสมทบนายจ้าง

ประวัติการส่งเงินสมทบของนายจ้าง

เลขที่บัญชี: วงเงินที่สมัคร:

ชื่อสถานประกอบการ:

งวด	เลขที่บัญชี	วงเงินที่สมัคร	เงินสมทบ	เงินสมทบ	เงินสมทบ	วันที่
39/11	10-0-39-00332	10	150,000.00	1.5	4,500.00	25/01/2540
39/11	10-0-39-00302	10	150,000.00	1.5	4,500.00	25/12/2539
39/10	10-0-39-00272	10	150,000.00	1.5	4,500.00	25/11/2539
39/09	10-0-39-00242	10	150,000.00	1.5	4,500.00	25/10/2539
39/09	10-0-39-00212	10	150,000.00	1.5	4,500.00	25/09/2539
39/07	10-0-39-00182	10	150,000.00	1.5	4,500.00	25/08/2539
39/06	10-0-39-00152	10	150,000.00	1.5	4,500.00	25/07/2539
39/05	10-0-39-00122	10	150,000.00	1.5	4,500.00	25/06/2539

รูปที่ 6.54 ประวัติการส่งเงินสมทบของนายจ้าง

ระบบเงินสมทบและประโยชน์ทดแทน

สอบถามเลขที่บัตรประกันสังคมโดยชื่อผู้ประกันตน

ชื่อ นามสกุล

เลขที่บัตรประกันสังคม	ตำแหน่งหรือ	ชื่อ	นามสกุล
35-0200051-4	นางสาว	อรทัย	ศรีวิชัย
36-0200068-1	นางสาว	อรวิมล	พิศเพ็ง
39-0200045-7	นางสาว	อรอนงค์	เทศเขียว
37-0200013-5	นางสาว	อรอุภา	ศิริสุนทรวงศ์

Record 1 of 4

รูปที่ 6.55 สอบถามเลขที่บัตรประกันสังคม

ระบบเงินสมทบและประโยชน์ทดแทน

สอบถามเลขที่บัตรประกันสังคมโดยชื่อผู้ประกันตน

ชื่อ นามสกุล

เลขที่บัตรประกันสังคม	ตำแหน่งหรือ	ชื่อ	นามสกุล
35-0200051-4	นางสาว	อรทัย	ศรีวิชัย
36-0200068-1	นางสาว	อรวิมล	พิศเพ็ง
39-0200045-7	นางสาว	อรอนงค์	เทศเขียว
37-0200013-5	นางสาว	อรอุภา	ศิริสุนทรวงศ์

ระบบเงินสมทบที่ต้องการ

ตั้งงวดที่ ถึงงวดที่

Record 1 of 4

รูปที่ 6.56 สอบถามข้อมูลเงินสมทบผู้ประกันตนโดยกำหนดงวดเงินสมทบในช่วงที่ต้องการ

เงินสมทบผู้ประกันตน

ประวัติการส่งเงินสมทบของผู้ประกันตน

เลขบัตรประกันสังคม: 35-0200051-4 ชื่อ-นามสกุล: นางสาว อรทัย ศรีวิชัย

งวด	จำนวนเงิน	เดือน	ปี	เลขบัญชี	วงเงิน	ชื่อธนาคาร
39/01	15,000.00	225	1.5	10-0000064-8	00-0000	ไทยพาณิชย์ จำกัด
39/02	15,000.00	225	1.5	10-0000064-8	00-0000	ไทยพาณิชย์ จำกัด
39/01	15,000.00	225	1.5	10-0000064-8	00-0000	ไทยพาณิชย์ จำกัด

รูปที่ 6.57 ประวัติการส่งเงินสมทบของผู้ประกันตน