

โครงสร้างของอุตสาหกรรมของประเทศไทยปี 2525

โครงสร้างทั่วไปของอุตสาหกรรมของประเทศไทยปี 2525

ในการวิเคราะห์โครงสร้างทั่วไปของอุตสาหกรรมของประเทศไทยปี 2525 โดยพิจารณาจากข้อมูลการทำสำมะโนอุตสาหกรรมทั่วราชอาณาจักรปี 2526 จากจำนวนอุตสาหกรรม ตัวอย่าง 129 ประเภท จากจำนวนอุตสาหกรรมทั้งสิ้น 148 ประเภท หรือ 25 หมวด อุตสาหกรรม สามารถสรุปได้ดังนี้ คือ

ก. ทางด้านการผลิต

1. จำนวนสถานประกอบการอุตสาหกรรมและบุคคลทำงาน

จำนวนสถานประกอบการอุตสาหกรรมจากอุตสาหกรรม 129 ประเภท มีทั้งสิ้น 5,817 แห่ง อุตสาหกรรมที่มีจำนวนสถานประกอบการมากที่สุด คือ โรงงานทำแป้งมันสำปะหลัง (31164) รองลงมาคือ โรงเลื่อยและโรงไสไม้ (33111) และ อุตสาหกรรมสีข้าว (31161) ซึ่งมีจำนวนสถานประกอบการอุตสาหกรรมคิดเป็นสัดส่วน ประมาณร้อยละ 7.7 7.0 และ 6.1 ของจำนวนสถานประกอบการอุตสาหกรรมทั้งสิ้น (ทั้งรายละเอียดแสดงในตารางที่ 2.1) และจากสถิติข้อมูลปี 2525 พบว่าสถานประกอบการ อุตสาหกรรมที่มีขนาดบุคคลทำงานระหว่าง 20 - 49 คน มีอัตราส่วนสูงที่สุด คือประมาณ ร้อยละ 28.8 ของจำนวนสถานประกอบการอุตสาหกรรมทั้งหมด รองลงไปคือสถานประกอบการ อุตสาหกรรมที่มีขนาดบุคคลทำงานตั้งแต่ 100 คนขึ้นไป ซึ่งมีประมาณร้อยละ 26.6 ของ จำนวนสถานประกอบการอุตสาหกรรมทั้งหมด และจากการเปรียบเทียบข้อมูลระหว่างปี 2518 - 2525 พบว่า จำนวนสถานประกอบการอุตสาหกรรมที่มีขนาดบุคคลทำงานต่ำกว่า 10 คน และระหว่าง 50 - 99 คน มีอัตราส่วนเพิ่มขึ้นจากร้อยละ 7.3 และ 27.0 ในปี 2518 เป็นร้อยละ 10.8 และ 26.6 ในปี 2525 คือเพิ่มขึ้นร้อยละ 3.5 และ 1.2 ตามลำดับ ขณะที่สถานประกอบการอุตสาหกรรมที่มีขนาดบุคคลทำงานอยู่ระหว่าง 10 - 19 คน

20 - 49 คน และ 100 หรือมากกว่า 100 คน มีอัตราส่วนลดลง คือลดลงจากปี 2517 ซึ่งมีอัตราส่วนร้อยละ 16.2 31.2 และ 27.0 เป็นร้อยละ 14.3 28.8 และ 26.6 คือลดลงร้อยละ 2.4 0.7 และ 0.4 ตามลำดับ (ดูรายละเอียดแสดงในตารางที่ 2.2) และเป็นที่น่าสังเกตว่าโดยเฉลี่ยในระหว่างปี 2518 - 2525 นั้น อัตราส่วนร้อยละของจำนวนสถานประกอบการอุตสาหกรรมที่มีขนาดบุคคลทำงาน 20 - 49 คน จะมีสูงที่สุด คืออยู่ระหว่างร้อยละ 28.8 - 32.6 ดังแสดงในภาพที่ 2.1

ทางด้านการทำงานนั้น ปรากฏว่า มีจำนวนบุคคลทำงานทั้งสิ้น 925,320 คน ซึ่งอุตสาหกรรมที่มีการจ้างงานสูงที่สุดคือ อุตสาหกรรมการทอผ้าด้วยผ้าและเส้นใยผ้าและเส้นใยประดิษฐ์ (32115) โรงงานทอกระสอบ (32116) และการผลิตผลิตภัณฑ์ยาสูบ (31420) ซึ่งมีจำนวนบุคคลทำงานร้อยละ 14.6 7.0 และ 5.0 ตามลำดับ (ดูรายละเอียดแสดงในตารางที่ 2.1) ซึ่งจำนวนบุคคลทำงานในอุตสาหกรรมทั้ง 3 ประเภท รวมกันแล้วสูงถึง 1 ใน 4 ของจำนวนบุคคลทำงานทั้งสิ้น และเมื่อพิจารณาเป็นหมวดอุตสาหกรรมก็จะพบว่าหมวดอุตสาหกรรมการผลิตสิ่งทอและถัก (321) มีการจ้างงานบุคคลทำงานสูงที่สุดคือร้อยละ 32.91 รองลงไปคือหมวดอุตสาหกรรมการผลิตอาหาร (311) คือร้อยละ 13.44 และหมวดอุตสาหกรรมการผลิตแร่โลหะและอื่น ๆ (369) คือร้อยละ 7.96 ดังรายละเอียดแสดงในตารางที่ 2.3

ทางจำนวนค่าจ้างและเงินเดือนที่จ่ายให้ลูกจ้างทั้งสิ้น 49,674.0 ล้านบาท ซึ่งค่าจ้างและเงินเดือนเฉลี่ยต่อคนต่อปีจะเป็นเงิน 53,821.3 บาท อุตสาหกรรมที่จ่ายค่าจ้างและเงินเดือนเฉลี่ยต่อคนต่อปีสูงที่สุดคืออุตสาหกรรมการผลิตซีเมนต์ (36921) คือประมาณ 153,843.8 บาท/คน/ปี รองลงไปคืออุตสาหกรรมการผลิตผลิตภัณฑ์ยาสูบ (31420) คือประมาณ 141,797.9 บาท/คน/ปี และอุตสาหกรรมการผลิตผลิตภัณฑ์ซีเมนต์แอสเบสทอส (36992) คือประมาณ 130,206.2 บาท/คน/ปี (ดูรายละเอียดจากตารางที่ 2.3) และเมื่อพิจารณาเป็นหมวดอุตสาหกรรม การผลิตยาสูบ(314) มีการจ่ายค่าจ้างและเงินเดือนเฉลี่ยต่อคนต่อปีสูงที่สุด คือประมาณ 131,424.6 บาท/คน/ปี รองลงไปคือหมวดอุตสาหกรรมเครื่องคัม (313) คือประมาณ 106,332.6 บาท/คน/ปี และหมวดอุตสาหกรรมการผลิตแร่โลหะอื่น ๆ (369) คือประมาณ 78,679.3 บาท/คน/ปี (ดูรายละเอียดแสดงในตารางที่ 2.3)

ภาพที่ 2.1

แสดงอัตราส่วนร้อยละของจำนวนสถานประกอบการอุตสาหกรรมปี 2518 2520 2522 และ 2525

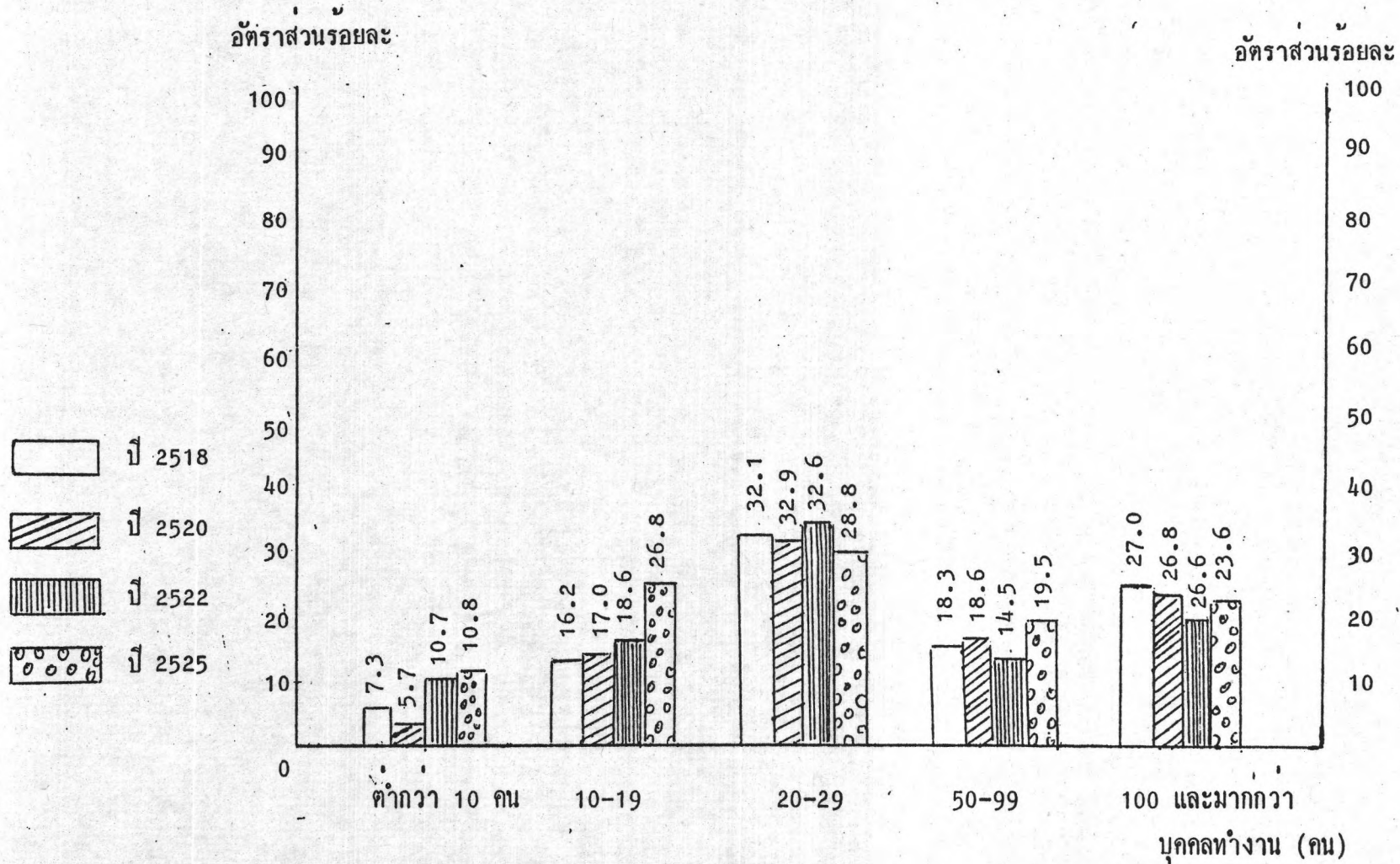

2. มูลค่าต้นทุนการผลิต

มูลค่าต้นทุนการผลิต หมายถึง รายจ่ายเกี่ยวกับการผลิตสินค้าขึ้นเพื่อจำหน่าย รวมทั้งค่าใช้จ่ายในการซื้อสินค้ามาจำหน่ายในสภาพเดิมของสถานประกอบการอุตสาหกรรม ในปี 2526 ซึ่งประกอบด้วย ค่าเชื้อเพลิง ค่าไฟฟ้า ค่าวัสดุคืบ และค่าวัสดุประกอบในการผลิต ค่าจ้างเหมาทำการผลิตและค่าบำรุงรักษา ค่าสินค้าที่ซื้อมาจำหน่ายในสภาพเดิม และค่าใช้จ่ายอื่น ๆ

มูลค่าต้นทุนการผลิตของอุตสาหกรรมรวม 129 ประเภท มีประมาณ 342,208.9 ล้านบาท ซึ่งอุตสาหกรรมการผลิตซีเมนต์ (36921) มีมูลค่าต้นทุนการผลิตสูงที่สุด คือประมาณร้อยละ 9.72 รองลงไปที่อุตสาหกรรมการผลิตผลิตภัณฑ์ใยสาบ (31420) และอุตสาหกรรมโรงงานทำน้ำตาล (31181) คือมีประมาณร้อยละ 9.70 และ 6.65 ตามลำดับ (รายละเอียดแสดงในตารางที่ 2.1) หมวดอุตสาหกรรมที่มีต้นทุนการผลิตสูงที่สุด คือ หมวดอุตสาหกรรมการผลิตยาสูบ (341) มีประมาณร้อยละ 20.75 ของมูลค่าต้นทุนการผลิตของอุตสาหกรรมทั้งหมด รองลงไปที่หมวดอุตสาหกรรมการผลิตอาหาร (311) และหมวดอุตสาหกรรมเครื่องคัม (313) มีประมาณร้อยละ 18.48 และ 13.17 ของมูลค่าต้นทุนการผลิตของอุตสาหกรรมทั้งหมด (รายละเอียดแสดงในตารางที่ 2.3)

ทางด้านมูลค่าต้นทุนการผลิตนั้น ค่าใช้จ่ายทางด้านซื้อวัสดุคืบและวัสดุประกอบในการผลิต มีสัดส่วนสูงที่สุด โดยเฉลี่ยประมาณร้อยละ 51.80 ของมูลค่าต้นทุนการผลิตทั้งหมด (ดังรายละเอียดแสดงในตารางที่ 2.4)

ข. ทางด้านรายรับของสถานประกอบการของอุตสาหกรรม

รายรับของสถานประกอบการ หมายถึง มูลค่าการขายของผลิตภัณฑ์ที่ผลิตขึ้นในสถานประกอบการ รายรับค่าบริการ ค่าขายสินค้าที่ขายไปในสภาพเดียวกับที่ซื้อมา ค่าขายกระแสไฟฟ้าที่ผลิตได้ และรายรับอื่น ๆ ในปี 2526

จากข้อมูลสถิติการทำสำมะโนอุตสาหกรรมปี 2526 พบว่า ยอดรวมรายรับของสถานประกอบการของอุตสาหกรรม 129 ประเภทมีทั้งสิ้นประมาณ 592,352.2 ล้านบาท

ซึ่งยอดรวมรายรับจากอุตสาหกรรมการผลิตผลิตภัณฑ์ใยยาสูบ (31420) จะมีสัดส่วนสูงที่สุด คือประมาณร้อยละ 15.79 ของยอดรวมรายรับของสถานประกอบการอุตสาหกรรมทั้งหมด รองลงมาคืออุตสาหกรรมการต้ม การกลั่น และการผสมสุรา (31310) และอุตสาหกรรมโรงงานทำน้ำตาล (31181) ซึ่งมีสัดส่วนสูงประมาณร้อยละ 6.31 และ 5.28 ตามลำดับ (ดูรายละเอียดในตารางที่ 2.5) และเมื่อพิจารณาจำแนกตามหมวดอุตสาหกรรม ปรากฏว่า หมวดอุตสาหกรรมการผลิตอาหาร (311) มีสัดส่วนของยอดรวมรายรับสูงที่สุด คือประมาณร้อยละ 18.31 ของยอดรวมรายรับทั้งสิ้นของทุกหมวดอุตสาหกรรม รองลงมาคือ หมวดอุตสาหกรรมการผลิตยาสูบ (314) มีประมาณร้อยละ 17.70 หมวดอุตสาหกรรมเครื่องดื่ม (313) มีประมาณร้อยละ 11.59 และหมวดอุตสาหกรรมการผลิตสิ่งทอสิ่งถัก (321) มีประมาณร้อยละ 11.30 ดังนั้นจะเห็นว่ายอดรวมรายรับของ 4 หมวดอุตสาหกรรมดังกล่าว มีสัดส่วนเกินครึ่งของยอดรวมรายรับทั้งสิ้นทุกอุตสาหกรรม (ดูรายละเอียดจากตารางที่ 2.3)

ก. ทางด้านมูลค่าตามบัญชีของสินทรัพย์ถาวร

มูลค่าตามบัญชีของสินทรัพย์ถาวร หมายถึง มูลค่าสุทธิของสินทรัพย์ที่เป็นจริงตามบัญชีหลังจากหักค่าเสื่อม ค่าสึกหรอ ตามระยะเวลาการใช้งาน นับตั้งแต่อุปมาจนถึงสิ้นปี 2525 ยอดสินทรัพย์ที่มีตัวตนและไม่มีตัวตน ซึ่งมีอายุการใช้งานเกิน 1 ปี และมีจุดประสงค์ที่จะใช้ในการหารายได้ มิใช่มีไว้เพื่อขาย เช่น ที่ดินของโรงงาน เครื่องจักร เครื่องมือ ตึกอาคาร ยานพาหนะ และค่าลิขสิทธิ์ เป็นต้น

จากข้อมูลปี 2525 พบว่า ยอดรวมมูลค่าตามบัญชีของสินทรัพย์ถาวร เมื่อ 31 ธันวาคม 2525 ของอุตสาหกรรม 129 ประเภท มีประมาณ 186,055.4 ล้านบาท ซึ่งประกอบด้วยมูลค่าเครื่องจักรเครื่องมือ ประมาณ 93,006.8 ล้านบาท (ร้อยละ 49.99) มูลค่าอาคารและสิ่งก่อสร้าง ประมาณ 56,294.6 ล้านบาท (ร้อยละ 10.25) มูลค่าที่ดิน ประมาณ 12,958.0 ล้านบาท (ร้อยละ 6.96) มูลค่ายานพาหนะ ประมาณ 10,152.1 ล้านบาท (ร้อยละ 5.45) และมูลค่าสินทรัพย์ถาวรอื่น ๆ ประมาณ 13,643.8 ล้านบาท (ร้อยละ 7.33) ซึ่งมูลค่าตามบัญชีของทรัพย์สินถาวรของอุตสาหกรรมผลิตซีเมนต์ มีมูลค่าสูงที่สุด คือประมาณ 24,316.9 ล้านบาท รองลงมาคือ อุตสาหกรรมทอผ้ายเส้นใยฝ้ายและเส้นใยประดิษฐ์ มีมูลค่าทรัพย์สินถาวรประมาณ 21,171.7 ล้านบาท และอุตสาหกรรมการต้ม การกลั่น และ

การผสมสุรา มีมูลค่าทรัพย์สินถาวรประมาณ 17,584.3 ล้านบาท (ดูรายละเอียดแสดงในตารางที่ 2.6)

ง. มูลค่าผลผลิตรวมเบื้องต้น

มูลค่าผลผลิตรวมเบื้องต้นของสถานประกอบการอุตสาหกรรมของ 129 อุตสาหกรรมมีมูลค่ารวมทั้งสิ้น 597,643.5 ล้านบาท ซึ่งอุตสาหกรรมการผลิตผลิตภัณฑ์ใบยาสูบ (31,420) เป็นอุตสาหกรรมที่มีผลผลิตเบื้องต้นสูงสุด คือ 101,800.2 ล้านบาท หรือคิดเป็นร้อยละ 17.0 ของยอดรวมทั้งสิ้น รองลงมาได้แก่ การผลิตซีเมนต์ (36,921) และการทอผ้าด้วยเส้นใยฝ้ายและเส้นใยประดิษฐ์ (32,115) ซึ่งมีมูลค่าผลผลิตรวมเบื้องต้น 53,501.6 และ 38,739.0 ล้านบาท หรือร้อยละ 8.9 และ 6.5 ของมูลค่าผลผลิตรวมเบื้องต้นทั้งสิ้น ตามลำดับ และอุตสาหกรรมที่มีผลผลิตรวมเบื้องต้นน้อยที่สุดมีอยู่ 3 ประเภท ได้แก่ การผลิตเครื่องปอกกลุ่มหรือสวมศีรษะ (32,203) และโรงซ่อมเครื่องจักร (38,298) มีอัตราร้อยละ 0.001 เท่ากัน และอุตสาหกรรมการทอผ้าไหม (32,114) ที่มีมูลค่าผลผลิตรวมเบื้องต้นในอัตราร้อยละ 0.002 ของมูลค่าผลผลิตรวมเบื้องต้นทั้งสิ้นของทุกอุตสาหกรรม (ดูรายละเอียดแสดงในตารางที่ 2.1)

ดังนั้น อาจกล่าวได้โดยสรุปถึงโครงสร้างทั่วไปของอุตสาหกรรมของประเทศไทย ปี 2525 คือ อุตสาหกรรมที่มีจำนวนสถานประกอบการมากที่สุดคือ โรงงานทำแป้งมันสำปะหลัง อุตสาหกรรมที่มีการจ้างงานสูงสุดคือ อุตสาหกรรมทอผ้าด้วยเส้นใยฝ้ายและเส้นใยประดิษฐ์ สำหรับค่าจ้างและเงินเดือนโดยเฉลี่ยที่ลูกจ้างได้รับประมาณ 53,821.3 บาท/คน/ปี โดยที่อุตสาหกรรมการผลิตซีเมนต์ จะจ่ายค่าจ้างเฉลี่ยต่อคนสูงสุด ทางด้านต้นทุนการผลิต อุตสาหกรรมการผลิตซีเมนต์ มีต้นทุนการผลิตสูงสุด ทางด้านรายรับของสถานประกอบการ อุตสาหกรรม อุตสาหกรรมการผลิตผลิตภัณฑ์ใบยาสูบ จะมียอดรวมรายรับสูงสุด ทางด้านมูลค่าตามบัญชีของสินทรัพย์ถาวร ซึ่งอุตสาหกรรมการผลิตซีเมนต์ จะมีมูลค่าสูงที่สุด และมูลค่าผลผลิตรวมเบื้องต้น อุตสาหกรรมการผลิตผลิตภัณฑ์ใบยาสูบก็จะมีมูลค่าสูงที่สุดอีกเช่นกัน

ตารางที่ 2.1

สถิติมูลฐาน จำแนกตามประเภทอุตสาหกรรม ปี 2525

(จำนวนเงินเป็นพันบาท)

| รหัส | ประเภทอุตสาหกรรม | จำนวนสถานประกอบการอุตสาหกรรม | จำนวนบุคคลทำงานทั้งสิ้น | ถูกจ้าง | | มูลค่าต้นทุนการผลิต | มูลค่าผลผลิตรวมเบื้องต้น | มูลค่าเพิ่ม |
|---------|---|------------------------------|-------------------------|---------|------------------------------------|---------------------|--------------------------|-------------|
| | | | | จำนวน | ค่าจ้างและเงินเดือนที่จ่ายทั้งสิ้น | | | |
| | แตรรวม | 5,817 | 925,320 | 922,943 | 49,673,999 | 342,208,937 | 597,643,531 | 255,434,594 |
| 31111 | การป่าสัตว์ | 8 | 5,827 | 5,827 | 214,708 | 6,939,901 | 7,626,946 | 687,045 |
| 31119 | การผลิตผลิตภัณฑ์เนื้อสัตว์อื่น ๆ | 13 | 1,841 | 1,841 | 52,815 | 731,847 | 1,146,071 | 414,224 |
| 31121** | การผลิตน้ำมันและผลิตภัณฑ์ที่ได้จากน้ำมัน | 1 | D | D | D | D | D | D |
| 31122 | โรงงานผลิตน้ำมัน | 10 | 4,625 | 4,625 | 475,641 | 5,521,668 | 7,312,407 | 1,790,739 |
| 31123 | การผลิตไอศกรีม | 13 | 2,869 | 2,862 | 220,556 | 522,216 | 1,266,688 | 744,472 |
| 31131 | การทำผลไม้และผักกระป๋อง | 7 | 6,796 | 6,796 | 253,315 | 453,434 | 1,356,568 | 903,134 |
| 31132* | การผลิตซีอิ๊วและเต้าหู้ | 4 | 586 | 586 | 20,252 | 165,884 | 228,178 | 62,294 |
| 31139 | การเก็บถนอมผลไม้และ ผัก | | | | | | | |
| | ห่วยวิธีต่าง ๆ | 25 | 8,631 | 8,631 | 296,879 | 2,644,758 | 4,010,728 | 1,365,970 |
| 31141 | การทำปลากระป๋อง | 7 | 1,710 | 1,710 | 43,788 | 405,735 | 549,897 | 144,162 |
| 31142 | การผลิตปลาปลา | 27 | 923 | 865 | 18,102 | 40,868 | 64,969 | 24,101 |
| 31149** | การเก็บถนอมและการแปรรูปอาหารจำพวก ปลา กุ้ง และอาหารทะเลอื่น ๆ | 46 | 8,965 | 8,948 | 263,628 | 2,290,181 | 2,755,034 | 464,853 |
| 31151 | การผลิตไขมันและไขมัน | 106 | 6,505 | 6,432 | 291,029 | 6,522,250 | 7,832,611 | 1,310,361 |
| 31161 | โรงสีข้าว | 354 | 7,907 | 7,829 | 159,323 | 3,788,285 | 5,156,362 | 1,368,077 |

ตารางที่ 2.1 (ต่อ)

| รหัส | ประเภทอุตสาหกรรม | จำนวนสถานประกอบการ อุตสาหกรรม | จำนวนบุคคล ทำงานทั้งสิ้น | ถูกจ้าง | | มูลค่าต้นทุน การผลิต | มูลค่าผลผลิต รวมเบื้องต้น | มูลค่าเพิ่ม |
|---------|---|----------------------------------|-----------------------------|---------|--|-------------------------|------------------------------|-------------|
| | | | | จำนวน | ค่าจ้างและ เงินเดือน ที่จ่ายทั้งสิ้น | | | |
| 31162* | การอบข้าวโพด | 9 | 1,134 | 1,134 | 36,377 | 750,708 | 1,067,352 | 316,644 |
| 31163 | โรงงานทำแฉ่งจากถั่วพืช | 11 | 405 | 400 | 19,816 | 901,734 | 885,693 | - 16,041 |
| 31164 | โรงงานทำแฉ่งกับสำปะหลัง | 447 | 11,853 | 11,474 | 330,145 | 15,867,123 | 19,750,672 | 3,883,549 |
| 31169 | การผลิตผลิตภัณฑ์อื่น ๆ จาก ถั่วพืช | 1 | D | D | D | D | D | D |
| 31171** | โรงงานทำขนมปัง | 7 | 349 | 347 | 16,921 | 78,388 | 148,468 | 70,080 |
| 31172 | การผลิตขนมปังกรอบ | 5 | 410 | 410 | 10,589 | 67,230 | 108,611 | 41,381 |
| 31173 | การผลิตเส้นก๋วยเตี๋ยว วัินเส้น และผลิตภัณฑ์ที่คล้ายคลึงกัน | 38 | 2,956 | 2,930 | 33,780 | 333,537 | 476,669 | 143,132 |
| 31181 | โรงงานทำน้ำตาล | 92 | 39,247 | 39,211 | 1,427,540 | 22,771,124 | 31,668,489 | 8,897,365 |
| 31182** | โรงงานทำน้ำตาลบริสุทธิ์ | 3 | 2,213 | 2,213 | 94,826 | 1,313,917 | 1,804,649 | 490,732 |
| 31190 | การผลิตโกโก้ ช็อคโกแลต และขนม ชนิดเคี้ยว และมีแป้งทำขนม | 39 | 4,227 | 4,227 | 96,496 | 460,442 | 871,229 | 410,787 |
| 31212 | การผลิตน้ำแข็ง | 108 | 2,514 | 2,488 | 63,571 | 516,326 | 790,693 | 274,367 |
| 31213* | การผลิตผงชูรส | 5 | 3,220 | 3,220 | 162,495 | 713,356 | 1,015,837 | 302,481 |
| 31219 | การผลิตผลิตภัณฑ์อาหารอื่น ๆ | 23 | 729 | 729 | 77,821 | 298,590 | 673,956 | 375,366 |
| 31220** | การผลิตอาหารสัตว์สำเร็จรูป | 103 | 5,287 | 5,246 | 193,692 | 4,870,653 | 6,495,898 | 1,625,245 |
| 31310 | การต้ม การกลั่น และการผสมสุรา | 53 | 31,764 | 31,764 | 3,794,862 | 8,131,701 | 38,625,696 | 30,493,995 |

ตารางที่ 2.1 (ต่อ)

| รหัส | ประเภทอุตสาหกรรม | จำนวนสถานประกอบการอุตสาหกรรม | จำนวนบุคคลทำงานทั้งสิ้น | ถูกจ้าง | | มูลค่าต้นทุนการผลิต | มูลค่าผลผลิตรวมเบื้องต้น | มูลค่าเพิ่ม |
|---------|---|------------------------------|-------------------------|---------|------------------------------------|---------------------|--------------------------|-------------|
| | | | | จำนวน | ค่าจ้างและเงินเดือนที่จ่ายทั้งสิ้น | | | |
| 31320 | อุตสาหกรรมสุราผลไม้ | 1 | D | D | D | D | D | D |
| 31330 | โรงทำเบียร์ | 2 | D | D | D | D | D | D |
| 31340 | อุตสาหกรรมเครื่องคั้นที่ไม่บีบอัดกอกดัดและไอศกรีม | 64 | 31,958 | 31,946 | 2,980,863 | 12,631,837 | 23,896,773 | 11,264,936 |
| 31411** | การป้อนยาสูบ | 263 | 41,148 | 40,904 | 650,373 | 1/ | 1/ | 1/ |
| 31412** | การอบยาสูบ | 15 | 4,636 | 4,636 | 127,317 | 75,913 | 264,184 | 188,271 |
| 31420 | การผลิตผลิตภัณฑ์ยาสูบ | 14 | 46,517 | 46,513 | 6,595,446 | 33,210,816 | 101,880,228 | 68,669,412 |
| 32111 | การสาวไหม | 2 | D | D | D | D | D | D |
| 32112 | การหีบฝ้าย | 66 | 3,217 | 3,086 | 28,460 | 3,391,139 | 3,864,042 | 472,903 |
| 32113** | การปั่นฝ้าย และเส้นใยประคิมฐ์ | 20 | 3,652 | 3,628 | 131,652 | 1,368,297 | 1,690,683 | 322,386 |
| 32114 | การทอผ้าไหม | 13 | 302 | 283 | 2,522 | 2,720 | 9,322 | 6,602 |
| 32115 | การทอผ้าด้วยเส้นใยฝ้ายและเส้นใยประคิมฐ์ | 242 | 135,021 | 134,964 | 5,244,323 | 26,495,263 | 38,739,019 | 12,243,756 |
| 32116 | โรงงานทอกระสอบ | 18 | 64,914 | 64,914 | 1,440,018 | 4,480,152 | 7,014,512 | 2,534,360 |
| 32117 | การพิมพ์สิ่งทอสิ่งถัก | 59 | 2,560 | 2,529 | 59,146 | 180,251 | 318,441 | 138,190 |
| 32118* | การแต่งสำเร็จสิ่งทอสิ่งถัก | 14 | 1,382 | 1,382 | 31,098 | 397,771 | 440,832 | 43,061 |

ตารางที่ 2.1 (ต่อ)

| รหัส | ประเภทอุตสาหกรรม | จำนวนสถาน ประกอบการ อุตสาหกรรม | จำนวนบุคคล ทำงานทั้งสิ้น | ถูกจ้าง | | มูลค่าต้นทุน การผลิต | มูลค่าผลผลิต รวมเบื้องต้น | มูลค่าเพิ่ม |
|---------|---|--------------------------------------|-----------------------------|---------|--|-------------------------|------------------------------|-------------|
| | | | | จำนวน | ค่าจ้างและ เงินเดือน ที่จ่ายทั้งสิ้น | | | |
| 32119 | การปั่นและการทออื่น ๆ | 10 | 662 | 662 | 12,664 | 84,349 | 115,007 | 30,658 |
| 32120 | การผลิตสิ่งทอ สิ่งถักสำเร็จรูป ยกเว้นเครื่องแต่งกาย | 12 | 737 | 723 | 6,032 | 40,928 | 53,132 | 12,204 |
| 32130 | โรงงานถัก | 41 | 16,657 | 16,654 | 590,378 | 2,072,046 | 3,422,527 | 1,350,481 |
| 32140 | การผลิตพรมและเครื่องปูลาด | 13 | 1,219 | 1,214 | 25,719 | 179,156 | 223,930 | 44,774 |
| 32150* | อุตสาหกรรม เชือก ตาข่าย แห อวน | 18 | 8,595 | 8,595 | 264,408 | 975,700 | 1,534,074 | 558,374 |
| 32190 | การผลิตสิ่งทอ สิ่งถัก ซึ่งมีได้ จัดประเภทไว้ในที่อื่น | 9 | 486 | 486 | 13,742 | 153,360 | 192,060 | 38,700 |
| 32201* | การผลิตเสื้อผ้าผู้ชายและเด็กชาย | 34 | 2,488 | 2,464 | 124,400 | 1,115,621 | 1,582,324 | 466,703 |
| 32202* | การผลิตเสื้อผ้าผู้หญิง เด็กหญิง และเด็กเล็ก | 38 | 12,306 | 12,299 | 464,015 | 1,226,610 | 2,124,096 | 897,486 |
| 32203 | การผลิตเครื่องปกคลุม หรือ สวมศีรษะ | 5 | 72 | 69 | 957 | 4,035 | 5,577 | 1,542 |
| 32209** | การผลิตเครื่องแต่งกายและเครื่อง ประกอบเครื่องแต่งกายอื่น ๆ | 5 | 2,500 | 2,500 | 96,022 | 236,426 | 390,777 | 154,351 |



ตารางที่ 2.1 (ต่อ)

| รหัส | ประเภทอุตสาหกรรม | จำนวนสถานประกอบการอุตสาหกรรม | จำนวนบุคคลทำงานทั้งสิ้น | ถูกจ้าง | | มูลค่าต้นทุนการผลิต | มูลค่าผลผลิตรวมเบื้องต้น | มูลค่าเพิ่ม |
|---------|---|------------------------------|-------------------------|---------|------------------------------------|---------------------|--------------------------|-------------|
| | | | | จำนวน | ค่าจ้างและเงินเดือนที่จ่ายทั้งสิ้น | | | |
| 32400* | การผลิตรองเท้า ยางพื้นรองเท้าที่ทำจากยางหรือพลาสติก อมแข็ง หรืออัดเข้ารูป | 25 | 1,693 | 1,687 | 40,385 | 154,544 | 252,323 | 97,779 |
| 33111 | โรงเลื่อยและโรงไสไม้ | 410 | 29,240 | 29,125 | 798,704 | 3,561,264 | 6,086,611 | 2,525,347 |
| 33112 | การผลิตไม้บาง ไม้อัด และแผ่นไม้บาง | 28 | 9,055 | 9,055 | 466,480 | 2,077,603 | 3,667,038 | 1,589,435 |
| 33113 | การผลิตเครื่องไม้ก่อสร้างอาคาร | 43 | 725 | 703 | 17,823 | 49,215 | 75,510 | 26,295 |
| 33120 | การผลิตภาชนะไม้ หวาย และไม้ไผ่ | 9 | 837 | 837 | 20,106 | 44,050 | 62,716 | 18,666 |
| 33190 | การผลิตผลิตภัณฑ์ไม้และไม้ก๊อกซึ่งมิได้จัดประเภทไว้ในที่อื่น | 42 | 1,449 | 1,435 | 25,623 | 110,990 | 159,836 | 48,846 |
| 33201** | การผลิตเครื่องเรือน เครื่องตกแต่งและสิ่งปูพื้นที่ทำด้วยไม้ | 22 | 598 | 569 | 5,400 | 17,004 | 30,562 | 13,558 |
| 33202 | การผลิตเครื่องเรือนที่ทำด้วยหวาย | 2 | D | D | D | D | D | D |
| 34111** | การผลิตเปื้อกระดาด กระดาด และกระดาดแข็งด้วยเครื่องจักร | 6 | 3,912 | 3,912 | 365,465 | 2,303,220 | 3,440,481 | 1,137,261 |
| 34120 | การผลิตภาชนะและกล่อง กระดาดและกระดาดแข็ง | 39 | 3,895 | 3,895 | 137,232 | 1,391,575 | 1,826,272 | 434,697 |
| 34190 | การผลิตสิ่งของจากเปื้อกระดาด กระดาด และกระดาดแข็งซึ่งมิได้จัดประเภทไว้ในที่อื่น | 21 | 3,530 | 3,530 | 227,971 | 1,676,875 | 2,281,798 | 604,923 |

ตารางที่ 2.1 (ต่อ)

| รหัส | ประเภทอุตสาหกรรม | จำนวนสถานประกอบการอุตสาหกรรม | จำนวนบุคคลทำงานทั้งสิ้น | ถูกจ้าง | | มูลค่าต้นทุนการผลิต | มูลค่าผลผลิตรวมเบื้องต้น | มูลค่าเพิ่ม |
|---------|--|------------------------------|-------------------------|---------|------------------------------------|---------------------|--------------------------|-------------|
| | | | | จำนวน | ค่าจ้างและเงินเดือนที่จ่ายทั้งสิ้น | | | |
| 34201 | การพิมพ์และการพิมพ์โฆษณา | 33 | 1,989 | 1,977 | 67,264 | 306,288 | 685,925 | 379,637 |
| 34204 | หนังสือพิมพ์ | | | | | | | |
| 34207** | การพิมพ์สิ่งพิมพ์อื่น ๆ ที่มีชื่อหนังสือพิมพ์ | | | | | | | |
| 34209 | การพิมพ์ | | | | | | | |
| 34209 | บริการการพิมพ์ | 7 | 144 | 144 | 5,860 | 7,092 | 16,354 | 9,262 |
| 35111 | การผลิตเคมีภัณฑ์ขั้นอุตสาหกรรม | 93 | 7,033 | 7,019 | 597,571 | 4,507,847 | 6,930,952 | 2,423,105 |
| 35112** | มูลฐานเคมีภัณฑ์ขั้นอุตสาหกรรม | | | | | | | |
| 35120 | การผลิตปุ๋ยและยาปราบศัตรูพืช | 34 | 5,064 | 5,047 | 562,805 | 6,500,384 | 8,429,473 | 1,929,089 |
| 35130* | การผลิตยางสนสังเคราะห์ วัสดุพลาสติกและเส้นใยประดิษฐ์ | 5 | 192 | 192 | 10,842 | 75,655 | 113,627 | 37,972 |
| 35210 | การผลิตสีทา ไม้ฉลิมั้กเงา และแลกเกอร์ | 66 | 5,586 | 5,586 | 279,323 | 3,669,832 | 5,063,027 | 1,393,195 |
| 35220 | การผลิตยารักษาโรค | 159 | 24,623 | 24,566 | 1,310,270 | 12,028,050 | 18,722,507 | 6,694,457 |

ตารางที่ 2.1 (ต่อ)

| รหัส | ประเภทอุตสาหกรรม | จำนวนสถานประกอบการอุตสาหกรรม | จำนวนบุคคลทำงานทั้งสิ้น | ถูกจ้าง | | มูลค่าต้นทุนการผลิต | มูลค่าผลผลิตรวมเบื้องต้น | มูลค่าเพิ่ม |
|--------|--|------------------------------|-------------------------|---------|------------------------------------|---------------------|--------------------------|-------------|
| | | | | จำนวน | ค่าจ้างและเงินเดือนที่จ่ายทั้งสิ้น | | | |
| 35231* | การผลิตสบูและเคมีภัณฑ์ที่ใช้สำหรับรักษาความสะอาด | 23 | 5,652 | 5,641 | 533,933 | 4,533,824 | 8,247,262 | 3,713,438 |
| 35232 | การผลิตน้ำหอม เครื่องสำอาง และเครื่องหอมอื่น ๆ | 36 | 3,463 | 3,463 | 124,355 | 774,678 | 1,347,110 | 572,432 |
| 35292 | การผลิตถั่ว | 8 | 56 | 56 | 1,570 | 15,988 | 46,492 | 30,504 |
| 35293 | การผลิตของหอม | 5 | 239 | 239 | 8,108 | 54,124 | 61,240 | 7,116 |
| 35294 | การผลิตไม้ขีดไฟ | 18 | 2,098 | 2,098 | 60,383 | 256,209 | 464,770 | 208,561 |
| 35299 | การผลิตผลิตภัณฑ์เคมีอื่น ๆ | 47 | 1,458 | 1,450 | 87,990 | 515,318 | 796,138 | 280,820 |
| 35400* | การผลิตผลิตภัณฑ์อื่น ๆ จากน้ำมันปิโตรเลียมและถ่านหิน | 9 | 1,125 | 1,125 | 52,541 | 827,250 | 1,103,115 | 275,865 |
| 35510 | อุตสาหกรรมยางนอกและยางใน | 76 | 9,107 | 9,084 | 940,831 | 5,577,472 | 9,669,806 | 4,092,334 |
| 35591 | การผลิตยางแผ่นกรป และยางก้อน | 57 | 10,352 | 10,352 | 200,339 | 8,247,776 | 9,289,968 | 1,042,192 |
| 35592 | การผลิตรองเท้ายาง | 31 | 7,530 | 7,530 | 179,928 | 873,214 | 1,330,015 | 456,801 |
| 35599 | การผลิตผลิตภัณฑ์ยางอื่น ๆ | 60 | 5,667 | 5,654 | 184,623 | 1,979,323 | 2,855,517 | 876,194 |

ตารางที่ 2.1 (ต่อ)

| รหัส | ประเภทอุตสาหกรรม | จำนวนสถานประกอบการ อุตสาหกรรม | จำนวนบุคคล ทั้งหมดทั้งสิ้น | ลูกจ้าง Employees | | มูลค่าต้นทุน การผลิต | มูลค่าผลผลิต รวมเบื้องต้น | มูลค่าเพิ่ม |
|---------|--|----------------------------------|-------------------------------|----------------------|--|-------------------------|------------------------------|-------------|
| | | | | จำนวน | ค่าจ้างและ เงินเดือน ที่จ่ายทั้งสิ้น | | | |
| 35601* | การผลิตภาชนะพลาสติก | 36 | 756 | 738 | 15,698 | 93,895 | 121,373 | 27,478 |
| 35609 | การผลิตผลิตภัณฑ์พลาสติกอื่น ๆ | 126 | 16,168 | 16,168 | 776,216 | 10,119,498 | 13,704,506 | 3,585,008 |
| 36100 | การผลิตเครื่องคั้นนม | 85 | 4,722 | 4,626 | 83,659 | 322,958 | 413,191 | 90,233 |
| 36200* | การผลิตแก้วและผลิตภัณฑ์แก้ว | 32 | 14,158 | 14,158 | 999,621 | 3,339,503 | 5,852,554 | 2,513,051 |
| 36910 | การผลิตผลิตภัณฑ์จากดินที่ใช่ กับงานก่อสร้าง | 55 | 1,791 | 1,728 | 22,260 | 59,618 | 93,585 | 33,967 |
| 36921 | การผลิตซีเมนต์ | 13 | 22,541 | 22,541 | 3,467,795 | 33,274,965 | 53,501,600 | 20,226,635 |
| 36922 | การผลิตปูนขาวและปูนปลาสเตอร์ | 61 | 1,075 | 985 | 50,066 | 198,786 | 396,135 | 197,349 |
| 36991 | การผลิตผลิตภัณฑ์จากอนกวีต | 109 | 9,503 | 9,476 | 243,352 | 1,296,730 | 1,940,017 | 643,287 |
| 36992 | การผลิตผลิตภัณฑ์ซีเมนต์แอส- เบสเทกซ์ | 15 | 13,386 | 13,382 | 1,742,420 | 8,631,161 | 13,336,508 | 4,705,347 |
| 36999** | การผลิตผลิตภัณฑ์แร่ใยหิน ซึ่งมิได้จัดประเภทไว้ใน ที่อื่น | 58 | 2,733 | 2,703 | 62,620 | 193,968 | 457,031 | 263,063 |
| 37110** | โรงงานผลิตเหล็กและเหล็กกล้า และโรงรีดเหล็ก | 10 | 500 | 500 | 9,224 | 49,625 | 71,027 | 21,402 |
| 37120 | โรงหล่อเหล็กและโรงต่อเหล็กกล้า | 173 | 4,815 | 4,778 | 144,550 | 636,437 | 1,020,939 | 384,502 |
| 37200 | อุตสาหกรรมขั้นมูลฐานสำหรับ โลหะที่มิใช่เหล็ก | 40 | 3,685 | 3,680 | 149,410 | 382,117 | 670,972 | 288,855 |

ตารางที่ 2.1 (ต่อ)

| รหัส | ประเภทอุตสาหกรรม | จำนวนสถานประกอบการอุตสาหกรรม | จำนวนบุคคลทำงานทั้งสิ้น | ถูกจ้าง | | มูลค่าต้นทุนการผลิต | มูลค่าผลผลิตรวมเบื้องต้น | มูลค่าเพิ่ม |
|---------|---|------------------------------|-------------------------|---------|------------------------------------|---------------------|--------------------------|-------------|
| | | | | จำนวน | ค่าจ้างและเงินเดือนที่จ่ายทั้งสิ้น | | | |
| 38120 | การผลิตเครื่องเรือน และเครื่องตกแต่งที่ทำด้วยโลหะ | 34 | 5,358 | 5,353 | 127,430 | 522,151 | 919,451 | 397,300 |
| 38130* | การผลิตผลิตภัณฑ์โลหะที่ใช้ในการก่อสร้างหรือติดตั้ง | 46 | 1,760 | 1,760 | 93,729 | 240,284 | 446,898 | 206,614 |
| 38191 | การผลิตกระป๋องโลหะและภาชนะบรรจุสิ่งของ | 71 | 9,056 | 9,025 | 547,356 | 4,224,822 | 5,280,923 | 1,056,101 |
| 38192 | การผลิตลวดและผลิตภัณฑ์จากลวด | 61 | 3,040 | 3,034 | 109,064 | 117,669 | 1,310,843 | 193,174 |
| 38198 | การเคลือบ การแกะสลัก และบริการที่เกี่ยวข้องกัน | 15 | 567 | 567 | 12,694 | 12,589 | 39,042 | 26,453 |
| 38199 | การผลิตผลิตภัณฑ์โลหะ ซึ่งมิได้จัดประเภทไว้ในที่อื่น | 79 | 7,226 | 7,213 | 299,492 | 2,033,707 | 2,990,168 | 956,461 |
| 38220** | การผลิตเครื่องจักรและอุปกรณ์การเกษตร | 12 | 446 | 438 | 6,763 | 55,579 | 96,557 | 40,978 |
| 38230 | การผลิตเครื่องจักรที่ใช้ประคิมพ์ เครื่องไม้และเครื่องโลหะ | 5 | 189 | 189 | 6,023 | 35,876 | 53,352 | 17,476 |

ตารางที่ 2.1 (ต่อ)

| รหัส | ประเภทอุตสาหกรรม | จำนวนสถานประกอบการอุตสาหกรรม | จำนวนบุคคลทำงานทั้งสิ้น | ถูกจ้าง | | มูลค่าต้นทุนการผลิต | มูลค่าผลผลิตรวมเบื้องต้น | มูลค่าเพิ่ม |
|---------|--|------------------------------|-------------------------|---------|------------------------------------|---------------------|--------------------------|-------------|
| | | | | จำนวน | ค่าจ้างและเงินเดือนที่จ่ายทั้งสิ้น | | | |
| 38240 | การผลิตเครื่องจักรและอุปกรณ์พิเศษ สำหรับงานอุตสาหกรรม | 18 | 784 | 784 | 43,562 | 86,818 | 169,930 | 83,112 |
| 38291** | การผลิตเครื่องมือ เครื่องใช้ในครัวเรือน | 2 | D | D | D | D | D | D |
| 38298 | โรงซ่อมเครื่องจักร | 6 | 114 | 114 | 2,941 | 328 | 4,800 | 4,472 |
| 38299** | การผลิตเครื่องจักรชนิดอื่น ๆ ยกเว้นเครื่องไฟฟ้า | 2 | D | D | D | D | D | D |
| 38310 | การผลิตเครื่องจักร และเครื่องมือไฟฟ้าสำหรับงานอุตสาหกรรม | 15 | 120 | 115 | 1,922 | 19,070 | 25,514 | 6,444 |
| 38320 | การผลิตอุปกรณ์และเครื่องมือวิทยุ โทรทัศน์ การคมนาคม | 57 | 13,803 | 13,795 | 759,752 | 2,213,365 | 4,040,899 | 1,827,534 |
| 38330* | การผลิตเครื่องใช้และเครื่องใช้ในบ้านที่ใช้ไฟฟ้า | 28 | 16,447 | 16,447 | 1,130,451 | 1,195,675 | 13,018,664 | 11,822,989 |
| 38391 | การผลิตตัวถ่วงและสายเคเบิลชนิดทุ้มถ่วง | 2 | D | D | D | D | D | D |
| 38392 | การผลิตหม้อกำเนิดไฟฟ้าและหม้อเก็บไฟฟ้า | 31 | 5,532 | 5,532 | 282,067 | 969,273 | 1,853,447 | 884,174 |

1 10297650

ตารางที่ 2.1 (ต่อ)

| รหัส | ประเภทอุตสาหกรรม | จำนวนสถานประกอบการอุตสาหกรรม | จำนวนบุคคลทำงานทั้งสิ้น | ถูกจ้าง | | มูลค่าต้นทุนการผลิต | มูลค่าผลผลิตรวมเบื้องต้น | มูลค่าเพิ่ม |
|---------|---|------------------------------|-------------------------|---------|------------------------------------|---------------------|--------------------------|-------------|
| | | | | จำนวน | ค่าจ้างและเงินเดือนที่จ่ายทั้งสิ้น | | | |
| 38393* | การผลิตหลอดไฟฟ้า | 13 | 1,641 | 1,641 | 46,603 | 166,432 | 255,198 | 88,766 |
| 38399* | การผลิตเครื่องมือเครื่องใช้ที่ใช่ไฟฟ้าอื่น ๆ | 46 | 7,694 | 7,674 | 386,837 | 5,344,963 | 7,191,474 | 1,846,511 |
| 38411** | การต่อและซ่อมเรือที่ทำด้วยเหล็กกล้า | 1 | D | D | D | D | D | D |
| 38412 | การต่อและซ่อมเรือที่ทำด้วยไม้ | 19 | 901 | 890 | 29,263 | 48,102 | 118,866 | 70,764 |
| 38420* | การผลิตอุปกรณ์รถไฟ | 1 | D | D | D | D | D | D |
| 38431 | การประกอบรถยนต์ | 35 | 5,523 | 5,520 | 479,391 | 9,250,363 | 12,340,320 | 3,089,957 |
| 38432 | การผลิตตัวถังรถยนต์ | 38 | 8,992 | 8,978 | 491,621 | 1,945,661 | 2,989,779 | 1,044,118 |
| 38439 | อุตสาหกรรมยานยนต์อื่น ๆ | 46 | 6,423 | 6,423 | 356,340 | 2,362,366 | 3,889,324 | 1,526,958 |
| 38440 | การผลิตจักรยานยนต์ จักรยานสามล้อ และจักรยานสองล้อ | 35 | 5,154 | 5,154 | 134,292 | 2,006,051 | 2,862,226 | 856,175 |
| 38490 | การผลิตอุปกรณ์การขนส่ง ซึ่งมิได้จัดประเภทไว้ในที่อื่น | 1 | D | D | D | D | D | D |
| 38500 | การผลิตเครื่องวัด เครื่องควบคุมใช้สำหรับงานวิชาชีพ งานวิทยาศาสตร์ และผลิตเครื่องมือเครื่องใช้เกี่ยวกับการถ่ายภาพและสาขา | 26 | 3,415 | 3,415 | 152,638 | 119,037 | 435,819 | 316,782 |

ตารางที่ 2.1 (ต่อ)

| รหัส | ประเภทอุตสาหกรรม | จำนวนสถานประกอบการอุตสาหกรรม | จำนวนบุคคลทำงานทั้งสิ้น | ถูกจ้าง | | มูลค่าต้นทุนการผลิต | มูลค่าผลผลิตรวมเบื้องต้น | มูลค่าเพิ่ม |
|--------|---|------------------------------|-------------------------|---------|-----------------------------------|---------------------|--------------------------|-------------|
| | | | | จำนวน | ทำจ้างและเงินเดือนที่จ่ายทั้งสิ้น | | | |
| 39011 | การเขียนระโนและการจัดเพชรพลอย | 10 | 2,108 | 2,108 | 68,537 | 793,185 | 931,894 | 138,709 |
| 39012* | การผลิตเครื่องประดับเพชรพลอย | 14 | 2,807 | 2,800 | 50,849 | 1,452,046 | 1,647,927 | 195,881 |
| 39030 | การผลิตเครื่องกีฬา | 8 | 528 | 528 | 10,387 | 38,255 | 63,523 | 25,268 |
| 39090 | อุตสาหกรรมโรงงาน ซึ่งมีได้จัดประเภทไว้ในที่อื่น | 95 | 11,613 | 11,603 | 495,516 | 2,329,977 | 4,610,534 | 2,280,557 |

ที่มา : คำนวณจากข้อมูลกระทรวงพาณิชย์ ปี 2526

หมายเหตุ : D หมายถึง ตัวเลขไม่เปิดเผย
 : * หมายถึง ไม่รวมข้อมูลของ ๘๘ จังหวัด
 : ** หมายถึง ไม่รวมข้อมูลของ 4 จังหวัด
 : / หมายถึง ไม่ได้รับรายงานข้อมูล

ตารางที่ 2.2

แสดงอัตราส่วนร้อยละของจำนวนสถานประกอบการอุตสาหกรรมจำแนกตามขนาดบุคคลทำงาน

ปี 2518 2520 2522 และ 2525

| ขนาดของบุคคลทำงาน (คน) | อัตราส่วนร้อยละของจำนวนสถานประกอบการอุตสาหกรรม | | | | อัตราเพิ่ม/ลด 2518-2525 |
|---------------------------|--|------|------|------|----------------------------|
| | 2518 | 2520 | 2522 | 2525 | |
| ต่ำกว่า 10 | 7.3 | 5.7 | 10.7 | 10.8 | +3.5 |
| ระหว่าง 10 - 19 | 16.2 | 17.0 | 18.6 | 14.3 | -2.4 |
| ระหว่าง 20 - 49 | 31.2 | 31.9 | 32.6 | 28.8 | -0.7 |
| ระหว่าง 50 - 99 | 18.3 | 18.6 | 14.5 | 19.5 | +1.2 |
| 100 และมากกว่า | 27.0 | 26.8 | 23.6 | 26.6 | -0.4 |

ที่มา : คำนวณจากข้อมูลการสำมะโนอุตสาหกรรม ปี 2518 2520 2522 และ 2525

ตารางที่ 2.3

สถิติมูลฐานอุตสาหกรรม จำแนกตามหมวดอุตสาหกรรม ปี 2525

(จำนวนเงินเป็นพันบาท)

| หมวด อุตสาหกรรม | จำนวนคน (คน) | ค่าจ้างและ เงินเดือน | ต้นทุนการผลิต | มูลค่าเพิ่ม | มูลค่าสินทรัพย์ถาวร | มูลค่ารายวัน | ค่าจ้างเฉลี่ย ต่อคนต่อปี | คนงาน (%) | รายวัน (%) |
|---|-----------------|-------------------------|---------------|-------------|---------------------|--------------|-----------------------------|--------------|---------------|
| 311 การผลิตอาหาร | 119,979 | 4,376,526 | 80,862,207 | 23,517,061 | 29,175,807 | 97,067,480 | 36.4774 | 13.46 | 18.31 |
| 312 การผลิตอาหารซึ่งมิได้จัดประเภท ไว้ในที่นี้ | 11,750 | 497,597 | 6,896,214 | 2,577,459 | 2,181,450 | 9,041,407 | 42.3487 | 1.32 | 1.71 |
| 313 อุตสาหกรรมเครื่องปั้น | 63,722 | 6,775,725 | 57,632,924 | 41,758,931 | 24,429,175 | 61,430,362 | 106.3326 | 7.15 | 11.59 |
| 314 การผลิตยาง | 51,153 | 6,722,763 | 90,809,213 | 68,857,683 | 12,391,983 | 93,832,977 | 131.4246 | 5.74 | 17.70 |
| 321 การผลิตสิ่งทอสิ่งถัก | 293,404 | 7,850,162 | 47,067,525 | 17,796,449 | 25,898,432 | 59,939,567 | 26.7555 | 32.91 | 11.30 |
| 322 การผลิตเครื่องแต่งกายและเครื่องนุ่งห่ม | 17,366 | 685,394 | 3,071,334 | 1,520,082 | 803,107 | 4,213,639 | 39.4676 | 1.95 | 0.79 |
| 324 การผลิตรองเท้า ยางรองเท้าที่ทำจาก ยาง พลาสติก ลมแข็งหรือวัสดุเข้ารูป | 1,693 | 40,385 | 175,497 | 97,779 | 31,477 | 229,917 | 23.8541 | 0.19 | 0.04 |
| 331 การผลิตไม้และผลิตภัณฑ์จากไม้และไม้ที่กลึง และไม้แปรรูป | 41,306 | 1,328,736 | 7,150,142 | 4,208,589 | 3,470,550 | 9,862,407 | 32.1681 | 4.63 | 1.86 |
| 332 การผลิตเครื่องเรือน เครื่องตกแต่งและ สิ่งปูพื้น | 598 | 5,400 | 20,895 | 13,558 | 28,815 | 29,548 | 9.0301 | 0.07 | 0.01 |
| 341 การผลิตกระดาษและผลิตภัณฑ์กระดาษ | 11,337 | 730,668 | 6,710,973 | 2,176,881 | 4,768,384 | 8,032,407 | 64.4499 | 1.27 | 1.51 |

ตารางที่ 2.3 (ต่อ)

| หมวด ประเภทอุตสาหกรรม | จำนวนคน (คน) | ค่าจ้างและ เงินเดือน | ต้นทุน การผลิต | มูลค่าเพิ่ม | มูลค่าเงินเพิ่มทาง การค้า | มูลค่าขายรับ | ค่าจ้างเฉลี่ย ต่อคนต่อปี | กำไรสุทธิ (%) | ขายรับ (%) |
|---|-----------------|-------------------------|----------------|-------------|------------------------------|--------------|-----------------------------|------------------|---------------|
| 342 การคั้น การกวนทำขนม และอุตสาหกรรม ที่ทำเกี่ยวกับสิ่งทอ | 8,376 | 305,256 | 1,580,893 | 999,685 | 721,871 | 2,319,967 | 36.4441 | 0.94 | 0.44 |
| 354 การผลิตผลิตภัณฑ์จากน้ำมันปิโตรเลียม และถ่านหิน | 1,125 | 52,541 | 1,049,815 | 275,865 | 79,937 | 1,120,739 | 46.7031 | 0.13 | 0.21 |
| 355 การผลิตผลิตภัณฑ์ยาง | 32,656 | 1,505,721 | 18,965,215 | 6,467,521 | 7,611,635 | 23,876,852 | 46.1086 | 3.66 | 4.50 |
| 356 การผลิตผลิตภัณฑ์เหล็ก ซึ่งมิได้จัดประเภท จำแนกที่อื่น | 16,924 | 791,914 | 11,961,597 | 3,612,486 | 4,188,422 | 13,846,890 | 46.7924 | 1.90 | 2.61 |
| 361 การผลิตเครื่องจักรกล | 4,722 | 33,659 | 356,561 | 90,233 | 375,680 | 406,123 | 17.7169 | 0.53 | 0.08 |
| 362 การผลิตยานพาหนะและผลิตภัณฑ์ | 14,158 | 999,621 | 4,386,801 | 2,513,051 | 3,113,308 | 5,229,907 | 70.6047 | 1.59 | 0.39 |
| 369 การผลิตผลิตภัณฑ์พลาสติก | 71,029 | 5,588,513 | 51,203,086 | 26,069,048 | 30,374,324 | 69,751,755 | 78.6793 | 7.97 | 3.15 |
| 371 อุตสาหกรรมเหมืองแร่และเหมืองถ่านหิน | 5,315 | 153,774 | 812,212 | 405,904 | 640,847 | 1,109,260 | 28.9321 | 0.60 | 0.21 |
| 372 อุตสาหกรรมปิโตรเคมีภัณฑ์ และผลิตภัณฑ์ | 3,685 | 149,410 | 499,706 | 288,855 | 205,323 | 682,366 | 40.5455 | 0.41 | 0.13 |
| 381 การผลิตผลิตภัณฑ์โลหะ และเครื่องจักรกล | 27,007 | 1,189,765 | 9,162,049 | 2,836,103 | 3,081,041 | 10,999,259 | 44.0539 | 3.03 | 2.07 |

ตารางที่ 2.3 (ต่อ)

| หมวด | จำนวน | | | มูลค่าเทียบ | มูลค่าสินทรัพย์ถาวร | มูลค่าขายรับ | ค่าจ้างเฉลี่ย | คนงาน | รายรับ |
|---|---------|-------------------------|---------------|-------------|---------------------|--------------|---------------|--------|--------|
| อุตสาหกรรม | (คน) | ค่าจ้างและ เงินเดือน | ต้นทุนการผลิต | | | | ต่อคนต่อปี | (%) | (%) |
| 382 การผลิตเครื่องจักร ยกเว้นเครื่องจักรไฟฟ้า | 1,533 | 59,289 | 226,662 | 146,098 | 110,473 | 346,039 | 38.6751 | 0.17 | 0.07 |
| 383 การผลิตเครื่องจักรและเครื่องมือไฟฟ้า สำหรับงานอุตสาหกรรม | 45,237 | 2,607,632 | 12,175,716 | 16,476,418 | 6,755,974 | 26,543,387 | 57.6438 | 5.07 | 5.01 |
| 384 การผลิตอุปกรณ์การขนส่ง | 26,993 | 1,490,907 | 19,050,746 | 6,587,972 | 4,489,688 | 22,993,130 | 55.2331 | 3.03 | 4.34 |
| 385 การผลิตอุปกรณ์เกี่ยวกับการบินและอวกาศ การควบคุมสำหรับงานวิจัยและงานวิทยาศาสตร์ ซึ่งมิได้จัดประเภทไว้ที่อื่น และการผลิต เครื่องมือ เครื่องจักร เครื่องมือการคำนวณทางสถิติและงาน | 3,415 | 152,638 | 221,513 | 316,782 | 322,938 | 459,298 | 44.6963 | 0.38 | 0.09 |
| 390 อุตสาหกรรมทางอิเล็กทรอนิกส์ | 17,056 | 625,289 | 5,550,434 | 2,640,415 | 5,719,220 | 6,879,650 | 36.6609 | 1.91 | 1.30 |
| รวม | 891,539 | 44,769,285 | 437,599,930 | 232,250,908 | 170,969,861 | 530,244,333 | 50.2157 | 100.00 | 100.00 |

ที่มา : จำนวนจากข้อมูลการทำสำมะโนอุตสาหกรรม ปี 2526

ตารางที่ 2.4

มูลค่าต้นทุนการผลิต จำแนกตามประเภทอุตสาหกรรม ปี 2525

(จำนวนเงินเป็นพันบาท)

| รหัส | ประเภทอุตสาหกรรม | จำนวนสถานประกอบการ อุตสาหกรรม | รวม | ค่าซื้อวัสดุคืบ และวัสดุประ กอบในการผลิต | ค่าซื้อเพลิง | ค่ากระแสไฟฟ้า ที่ซื้อมา | ค่าจ้างเหมา จ่ายฯ และค่า บำรุงรักษาฯ | ค่าสินค้าที่ซื้อ มาจำหน่ายใน สภาพเดิม | ค่าใช้จ่าย อื่น ๆ |
|---------|--|----------------------------------|-------------|--|--------------|----------------------------|--|---|----------------------|
| | ยอดรวม | 5,817 | 500,002,661 | 259,016,091 | 17,139,209 | 17,108,113 | 8,313,743 | 40,631,781 | 157,793,724 |
| 31111* | การฆ่าสัตว์ | 8 | 7,310,741 | 6,795,166 | 22,366 | 89,331 | 33,038 | — | 370,840 |
| 31119 | การผลิตผลิตภัณฑ์เนื้อสัตว์อื่น ๆ | 13 | 811,349 | 695,359 | 5,281 | 25,886 | 5,321 | — | 79,502 |
| 31121** | การผลิตน้ำมันและผลิตภัณฑ์ที่ ได้จากน้ำมัน | 1 | D | D | D | D | D | D | D |
| 31122 | โรงงานผลิตน้ำมัน | 10 | 6,499,469 | 5,281,139 | 73,631 | 84,196 | 82,702 | — | 977,801 |
| 31123 | การผลิตไอศกรีม | 13 | 824,463 | 424,089 | 3,960 | 52,566 | 25,145 | 16,456 | 302,247 |
| 31131 | การทำผลไม้และผักกระป๋อง | 7 | 528,317 | 370,961 | 35,429 | 25,643 | 21,401 | — | 74,883 |
| 31132* | การผลิตชี้อ้วและเต้าหู้ | 4 | 198,082 | 154,948 | 2,234 | 2,123 | 6,368 | 211 | 32,198 |
| 31139 | การเก็บถนอมผลไม้และผักด้วย วิธีต่าง ๆ | 25 | 3,013,577 | 2,491,257 | 58,466 | 47,686 | 47,349 | — | 368,819 |
| 31141 | การทำปลากระป๋อง | 7 | 415,415 | 371,401 | 20,324 | 10,972 | 3,038 | — | 9,680 |
| 31142 | การผลิตน้ำปลา | 27 | 46,822 | 37,086 | 600 | 1,534 | 676 | 972 | 5,954 |
| 31149** | การเก็บถนอมและการแปรรูป อาหารจำพวกปลา กุ้ง และ อาหารทะเลอื่น ๆ | 46 | 2,476,381 | 2,129,798 | 17,967 | 59,787 | 35,968 | 46,661 | 186,200 |

ตารางที่ 2.4 (ต่อ)

| รหัส | ประเภทอุตสาหกรรม | จำนวนสถานประกอบการอุตสาหกรรม | รวม | ค่าซื้อวัตถุดิบและวัสดุประกอบในการผลิต | ค่าเชื้อเพลิง | ค่ากระแสไฟฟ้าที่ซื้อ | ค่าจ้างเหมาจ่ายฯ และค่าบำรุงรักษาฯ | ค่าสินค้าที่ซื้อมาจำหน่ายในสภาพเดิม | ค่าใช้จ่ายอื่น ๆ |
|---------|--|------------------------------|------------|--|---------------|----------------------|------------------------------------|-------------------------------------|------------------|
| 31151 | การผลิตน้ำมันและไขมัน | 106 | 6,856,108 | 6,118,533 | 176,420 | 152,475 | 73,140 | 1,682 | 333,858 |
| 31161 | โรงสีข้าว | 354 | 4,019,041 | 3,071,295 | 19,743 | 45,603 | 36,014 | 615,630 | 230,756 |
| 31162* | การอบข้าวโพด | 9 | 1,425,571 | 697,071 | 8,370 | 6,357 | 38,910 | — | 674,863 |
| 31163 | โรงงานทำแป้งจากรั้วพืช | 11 | 999,550 | 877,404 | 738 | 20,183 | 3,409 | — | 97,816 |
| 31164 | โรงงานทำแป้งมันสำปะหลัง | 447 | 17,232,382 | 13,643,664 | 273,024 | 661,049 | 221,547 | 1,067,839 | 1,365,259 |
| 31169 | การผลิตผลิตภัณฑ์อื่น ๆ จากรั้วพืช | 1 | D | D | — | D | D | D | D |
| 31171** | โรงงานทำขนมปัง | 7 | 110,196 | 54,893 | 13,835 | 5,680 | 3,980 | — | 31,808 |
| 31172 | การผลิตขนมปังกรอบ | 5 | 121,638 | 58,946 | 2,660 | 4,380 | 1,244 | — | 54,408 |
| 31173 | การผลิตเส้นก๋วยเตี๋ยว วุ้นเส้น และผลิตภัณฑ์ที่คล้ายคลึงกัน | 38 | 364,525 | 286,765 | 21,803 | 18,154 | 6,815 | — | 30,988 |

ตารางที่ 2.4 (ต่อ)

| รหัส | ประเภทอุตสาหกรรม | จำนวนสถานประกอบการ | รวม | ค่าซื้อวัตถุดิบและวัสดุประกอบในการผลิต | ค่าเช่าเพลา | ค่ากระแสไฟฟ้าที่ซื้อ | ค่าจ้างเหมาจ่ายฯ และค่าบำรุงรักษาฯ | ค่าสินค้าที่ซื้อมาจากภายนอก | ค่าใช้จ่ายอื่น ๆ |
|---------|---|--------------------|------------|--|-------------|----------------------|------------------------------------|-----------------------------|------------------|
| 31181 | โรงงานทำน้ำตาล | 92 | 26,791,577 | 20,511,103 | 182,331 | 198,388 | 848,315 | 1,030,987 | 4,020,453 |
| 31182** | โรงงานทำน้ำตาลบริสุทธิ์ | 3 | 1,666,679 | 1,163,655 | 10,373 | 5,309 | 48,960 | 85,620 | 352,762 |
| 31190 | การผลิตโกโก้ ช็อกโกแลต และขนมชนิดเคลือบและมีไส้เป็นน้ำตาล | 39 | 650,324 | 382,699 | 30,406 | 27,306 | 3,775 | 16,256 | 189,882 |
| 31212 | การผลิตน้ำแข็ง | 108 | 586,478 | 86,375 | 12,067 | 397,626 | 19,679 | 579 | 70,152 |
| 31213* | การผลิตผงชูรส | 5 | 723,855 | 269,854 | 199,290 | 241,025 | 3,187 | — | 10,499 |
| 31219 | การผลิตผลิตภัณฑ์อาหารอื่น ๆ | 23 | 441,176 | 263,206 | 15,594 | 7,115 | 12,675 | — | 142,586 |
| 31220** | การผลิตอาหารสัตว์สำเร็จรูป | 103 | 5,144,405 | 4,513,481 | 122,913 | 60,143 | 59,422 | 114,694 | 273,752 |

ตารางที่ 2.4 (ต่อ)

| รหัส | ประเภทอุตสาหกรรม | จำนวนสถานประกอบการ อุตสาหกรรม | รวม | ค่าซื้อวัสดุคืบ และวัสดุประ ทอบในการผลิต | ค่าเช่าเพลิง | ค่ากระแสไฟฟ้า ที่ซื้อ | ค่าจ้างเหมา จ่ายฯ และค่า บำรุงรักษาฯ | ค่าสินค้าที่ซื้อ มาจำหน่ายใน สภาพเดิม | ค่าใช้จ่าย อื่น ๆ |
|---------|---|----------------------------------|------------|--|--------------|--------------------------|--|---|----------------------|
| 31310 | การต้ม การกลั่น และการผสม สุรา | 53 | 37,061,318 | 6,726,582 | 890,521 | 380,496 | 93,290 | 40,812 | 28,929,617 |
| 31320 | อุตสาหกรรมสุราผลไม้ | 1 | D | D | — | D | D | — | D |
| 31330 | โรงทำเบียร์ | 2 | D | D | D | D | D | — | D |
| 31340 | อุตสาหกรรมเครื่องดื่มที่ไม่มี แอลกอฮอล์และน้ำอัดลม | 64 | 20,571,606 | 11,786,318 | 267,934 | 316,694 | 248,895 | 11,996 | 7,939,769 |
| 31411** | การป่นใบชาสุบ | 263 | 1/ | 1/ | 252,582 | 18,853 | 80,926 | 726,636 | 7,243,341 |
| 31412** | การอบใบชาสุบ | 15 | 123,785 | — | 43,667 | 17,980 | 11,472 | 2,794 | 47,872 |
| 31420 | การผลิตผลิตภัณฑ์ใบชาสุบ | 14 | 90,685,428 | 32,675,274 | 151,524 | 336,488 | 47,530 | — | 57,474,612 |
| 32111 | การสาวไหม | 2 | D | D | D | D | D | — | D |
| 32112 | การหีบฝ้าย | 66 | 3,682,637 | 1,197,128 | 6,750 | 17,147 | 7,563 | 2,162,551 | 291,498 |
| 32113** | การปั่นฝ้ายและเส้นใยประดิษฐ์ | 20 | 1,780,563 | 1,083,878 | 24,470 | 207,301 | 51,971 | 677 | 412,266 |
| 32114 | การทอผ้าไหม | 13 | 5,633 | 2,353 | 19 | 300 | 48 | — | 2,913 |
| 32115 | การทอผ้าด้วยเส้นใยฝ้ายและเส้น ใยประดิษฐ์ | 242 | 31,414,884 | 18,730,292 | 980,833 | 3,795,432 | 1,338,246 | 1,650,460 | 4,919,621 |

ตารางที่ 2.4 (ต่อ)

| รหัส | ประเภทอุตสาหกรรม | จำนวนสถานประกอบการ อุตสาหกรรม | รวม | ค่าซื้อวัสดุดิบ และวัสดุประ กอบในการผลิต | ค่าเช่าเพลิง | ค่ากระแสไฟฟ้า ที่ซื้อ | ค่าจ้างเหมา จ่ายฯ และค่า บำรุงรักษา | ค่าสินค้าที่ซื้อ มาจำหน่ายใน สภาพเดิม | ค่าใช้จ่าย อื่น ๆ |
|-------|--|----------------------------------|-----------|--|--------------|--------------------------|---|---|----------------------|
| 32116 | โรงงานทอกระสอบ | 18 | 5,573,355 | 3,252,524 | 50,897 | 308,764 | 168,501 | 699,466 | 1,093,203 |
| 32117 | การพิมพ์สิ่งทอ สัตัดัก | 59 | 209,345 | 116,229 | 39,378 | 18,398 | 5,598 | 648 | 29,094 |
| 32118 | การแต่งสำเร็จสิ่งทอ สัตัดัก | 14 | 405,019 | 335,147 | 40,866 | 20,179 | 1,579 | - | 7,248 |
| 32119 | การปั่นและการทออื่น ๆ | 10 | 107,771 | 79,686 | 553 | 3,240 | 870 | - | 23,422 |
| 32120 | การผลิตสิ่งทอ สัตัดักสำเร็จรูป ยกเว้นเครื่องแต่งกาย | 12 | 43,836 | 33,616 | - | 6,274 | 678 | 360 | 2,908 |
| 32130 | โรงงานดัก | 41 | 2,377,649 | 1,793,200 | 82,571 | 36,870 | 108,150 | 51,255 | 305,603 |
| 32140 | การผลิตพรมและเครื่องปูลาด | 13 | 196,187 | 177,500 | - | 1,602 | 54 | - | 17,031 |
| 32150 | อุตสาหกรรมเชือก ตาข่าย แอ อว | 18 | 1,084,058 | 805,224 | 29,184 | 68,208 | 56,888 | 16,196 | 108,358 |
| 32190 | การผลิตสิ่งทอ สัตัดักซึ่งมิได้จัด ประเภทไว้นที่อื่น | 9 | 186,588 | 56,196 | 5,220 | 27,288 | 1,125 | 63,531 | 33,228 |
| 32201 | การผลิตเสื้อผ้าผู้ชายและเด็กชาย | 34 | 1,238,047 | 906,815 | 474 | 6,491 | 201,599 | 242 | 122,426 |
| 32202 | การผลิตเสื้อผ้าผู้หญิง เด็กหญิง และเด็กเล็ก | 38 | 1,542,901 | 1,061,193 | 20,472 | 38,799 | 83,317 | 22,829 | 316,291 |

ตารางที่ 2.4 (ต่อ)

| รหัส | ประเภทอุตสาหกรรม | จำนวนสถานประกอบการ อุตสาหกรรม | รวม | ค่าซื้อวัสดุดิบ และวัสดุประ กอบในการผลิต | ค่าเชื้อเพลิง | ค่ากระแสไฟฟ้า ที่ซื้อ | ค่าจ้างเหมา จ่ายฯ และค่า บำรุงรักษาฯ | ค่าสินค้าที่ซื้อ มาจำหน่ายใน สภาพเดิม | ค่าใช้จ่าย อื่น ๆ |
|---------|---|----------------------------------|-----------|--|---------------|--------------------------|--|---|----------------------|
| 32203 | การผลิตเครื่องปกคลุมหรือสวม ศีรษะ | 5 | 4,294 | 3,940 | - | 89 | 6 | - | 259 |
| 32209** | การผลิตเครื่องแต่งกาย และเครื่อง ประกอบเครื่องแต่งกายอื่น ๆ | 5 | 286,092 | 186,920 | 9,876 | 10,935 | 28,695 | - | 49,666 |
| 32400* | การผลิตรองเท้า ยางรองเท้า ที่ทำจากยางหรือพลาสติกถนอม แข็งหรืออัดเข้ารูป | 25 | 175,497 | 142,485 | 125 | 10,776 | 1,158 | - | 20,953 |
| 33111 | โรงเลื่อยและโรงไสไม้ | 410 | 4,477,634 | 2,866,483 | 147,228 | 48,429 | 171,376 | 327,748 | 916,370 |
| 33112 | การผลิตไม้บาง ไม้อัด และแผ่น ไม้บาง | 28 | 2,371,906 | 1,713,884 | 154,409 | 167,306 | 39,584 | 2,420 | 294,303 |
| 33113 | การผลิตเครื่องไม้ก่อสร้างอาคาร | 43 | 55,868 | 30,152 | 263 | 3,841 | 1,842 | 13,117 | 6,653 |
| 33120 | การผลิตกระดาษไม้ ทราย และ ไม้ไฟ | 9 | 110,654 | 41,300 | - | 776 | 1,034 | 940 | 66,604 |
| 33190 | การผลิตผลิตภัณฑ์ไม้และไม้ก๊อก ซึ่งมิได้จัดประเภทไว้ในที่อื่น | 42 | 134,080 | 99,887 | 4 | 5,191 | 5,908 | - | 23,090 |
| 33201** | การผลิตเครื่องเรือน เครื่องตกแต่ง และสิ่งปูพื้นที่ทำด้วยไม้ | 22 | 20,895 | 15,505 | 113 | 443 | 110 | 833 | 3,891 |
| 33202 | การผลิตเครื่องเรือนที่ทำด้วยหวาย | 2 | D | D | - | D | - | - | D |

ตารางที่ 2.4 (ต่อ)

| รายได้ | ประเภทอุตสาหกรรม | จำนวนสถานประกอบการอุตสาหกรรม | รวม | ค่าหัวปีวัสดุและวัสดุประกอบในการผลิต | ค่าเช่าเพลิง | ค่ากระแสไฟฟ้าที่เข้ามา | ค่าจ้างเหมาจ่ายฯ และค่าบำรุงรักษา | ค่าสินค้าที่ซื้อมาจำหน่ายในสภาพเดิม | ค่าใช้จ่ายอื่น ๆ |
|----------|--|------------------------------|-----------|--------------------------------------|--------------|------------------------|-----------------------------------|-------------------------------------|------------------|
| 34111 ** | การผลิตเบือกระดาษ กระดาษ และกระดาษแข็งด้วยเครื่องจักร | 6 | 3,106,876 | 1,462,912 | 279,871 | 343,118 | 217,319 | - | 803,656 |
| 34120 | การผลิตกระดาษและกล่องกระดาษ และกระดาษแข็ง | 39 | 1,602,861 | 1,235,461 | 56,062 | 16,710 | 25,453 | 57,889 | 211,286 |
| 34190 | การผลิตสิ่งของจากเบือกระดาษ กระดาษ และกระดาษแข็งซึ่งมิได้จัดประเภทไว้ในที่อื่น | 23 | 2,001,236 | 1,340,023 | 91,463 | 180,901 | 61,862 | 2,626 | 324,361 |
| 34201 | การพิมพ์และการพิมพ์โฆษณา หนังสือพิมพ์ | 33 | 366,180 | 133,800 | 1,737 | 6,194 | 164,557 | - | 59,892 |
| 34204 | การพิมพ์สิ่งพิมพ์อื่น ๆ ที่มิใช่หนังสือพิมพ์ | 86 | 1,205,682 | 911,864 | 1,508 | 33,165 | 35,326 | 43,916 | 179,903 |
| 34207 ** | การพิมพ์ | 2 | D | - | D | D | D | - | D |
| 34209 | บริการการพิมพ์ | 7 | 9,031 | 5,926 | - | 867 | 299 | - | 1,939 |
| 35111 | การผลิตเคมีภัณฑ์ขั้นอุตสาหกรรม มวลฐานยกเว้น ถ่าน และปุ๋ย | 93 | 5,231,532 | 2,444,158 | 11,057 | 1,304,338 | 254,889 | 493,405 | 723,685 |
| 35112 ** | การผลิตถ่าน | 85 | 91,785 | 59,228 | 11,136 | 285 | 6,445 | 310 | 14,381 |

ตารางที่ 2.4 (ต่อ)

| รหัส | ประเภทอุตสาหกรรม | จำนวนสถานประกอบการอุตสาหกรรม | รวม | ค่าซื้อวัสดุคืบและวัสดุประกอบในการผลิต | ค่าเชื้อเพลิง | ค่ากระแสไฟฟ้าที่ซื้อ | ค่าจ้างเหมาจ่ายฯ และค่าบำรุงรักษาฯ | ค่าสินค้าที่ซื้อมาจำหน่ายในสภาพเดิม | ค่าใช้จ่ายอื่น ๆ |
|--------|--|------------------------------|------------|--|---------------|----------------------|------------------------------------|-------------------------------------|------------------|
| 35120 | การผลิตปุ๋ยและยาปราบศัตรูพืช | 34 | 7,618,606 | 798,640 | 143 | 14,551 | 6,568 | 5,680,482 | 1,118,222 |
| 35130* | การผลิตยางสนสังเคราะห์ วัสดุพลาสติกและเส้นใยประดิษฐ์ | 5 | 79,381 | 68,467 | 2,887 | 3,935 | 366 | - | 3,726 |
| 35210 | การผลิตสีทา ไม้บับชักเงา และแล็กเกอร์ | 66 | 4,321,256 | 3,561,840 | 19,847 | 45,472 | 16,683 | 25,990 | 651,424 |
| 35220 | การผลิตยารักษาโรค | 159 | 15,505,378 | 7,777,341 | 38,474 | 124,039 | 116,765 | 3,971,431 | 3,477,328 |
| 35231* | การผลิตสบู่ และเคมีภัณฑ์ที่ใช้สำหรับรักษาความสะอาด | 23 | 6,647,911 | 4,001,201 | 122,642 | 21,385 | 102,242 | 286,354 | 2,114,087 |
| 35232 | การผลิตน้ำหอม เครื่องสำอาง และเครื่องหอมอื่น ๆ | 36 | 1,100,841 | 712,623 | 525 | 7,202 | 5,514 | 48,814 | 326,163 |
| 35292 | การผลิตกาว | 8 | 19,787 | 15,789 | 70 | 129 | - | - | 3,799 |
| 35293 | การผลิตขงาอม | 5 | 56,515 | 45,143 | - | 8,340 | 641 | - | 2,391 |
| 35294 | การผลิตไม้จืดไฟ | 18 | 318,928 | 230,645 | 13,904 | 4,338 | 7,322 | - | 62,719 |
| 35299 | การผลิตผลิตภัณฑ์เคมีอื่น ๆ | 47 | 594,662 | 425,498 | 2,443 | 12,609 | 34,243 | 40,525 | 79,344 |

ตารางที่ 2.4 (ต่อ)

| รหัส | ประเภทอุตสาหกรรม | จำนวนสถานประกอบการอุตสาหกรรม | รวม | ค่าซื้อวัสดุและวัสดุประกอบในการผลิต | ค่าซื้อเพลิง | ค่ากระแสไฟฟ้าที่ซื้อ | ค่าจ้างเหมาจ่าย และค่าบำรุงรักษา | ค่าสินค้าที่ซื้อมาจำหน่ายในสภาพเดิม | ค่าใช้จ่ายอื่น ๆ |
|--------|--|------------------------------|------------|-------------------------------------|--------------|----------------------|----------------------------------|-------------------------------------|------------------|
| 35400* | การผลิตผลิตภัณฑ์อื่น ๆ จากน้ำมันปิโตรเลียมและถ่านหิน | 9 | 1,049,815 | 633,715 | - | 5,310 | 3,734 | 184,491 | 222,565 |
| 35510 | อุตสาหกรรมขนานนอกและภายใน | 76 | 6,736,875 | 4,892,313 | 166,569 | 276,860 | 159,785 | 81,945 | 1,159,403 |
| 35591 | การผลิตยางแผ่นครอปและยางก้อน | 57 | 8,929,712 | 8,040,784 | 76,702 | 69,836 | 17,555 | 42,899 | 681,936 |
| 35592 | การผลิตรองเท้ายาง | 31 | 945,084 | 797,269 | 15,122 | 34,793 | 23,630 | 2,400 | 71,870 |
| 35599 | การผลิตผลิตภัณฑ์ยางอื่น ๆ | 60 | 2,353,544 | 818,686 | 45,452 | 58,204 | 9,347 | 1,047,634 | 374,221 |
| 35601* | การผลิตภาชนะพลาสติก | 36 | 100,752 | 80,508 | - | 11,432 | 1,955 | - | 6,857 |
| 35609 | การผลิตผลิตภัณฑ์พลาสติกอื่น ๆ | 126 | 11,860,845 | 9,258,719 | 137,925 | 485,154 | 143,556 | 94,144 | 1,741,347 |
| 36100 | การผลิตเครื่องดินเผา | 85 | 356,561 | 167,802 | 105,406 | 32,937 | 16,762 | 51 | 33,603 |
| 36200* | การผลิตแก้วและผลิตภัณฑ์แก้ว | 32 | 4,386,801 | 1,194,032 | 1,694,147 | 319,508 | 80,778 | 51,038 | 1,047,298 |
| 36910 | การผลิตผลิตภัณฑ์จากดินที่ใช้กับงานก่อสร้าง | 55 | 68,423 | 27,433 | 16,699 | 3,865 | 1,150 | 10,471 | 8,805 |
| 36921 | การผลิตซีเมนต์ | 13 | 38,802,873 | 2,578,316 | 8,533,066 | 3,997,133 | 1,159,600 | 17,006,850 | 5,527,908 |
| 36922 | การผลิตปูนขาวและปูนปลาสเตอร์ | 61 | 331,294 | 53,924 | 105,685 | 31,107 | 8,039 | 31 | 132,508 |
| 36991 | การผลิตผลิตภัณฑ์กอนกรีต | 109 | 1,490,293 | 1,134,660 | 47,201 | 24,073 | 45,808 | 44,988 | 193,563 |

ตารางที่ 2.4 (ต่อ)

| รายปี | ประเภทอุตสาหกรรม | จำนวนสถานประกอบการอุตสาหกรรม | รวม | ค่าซื้อวัสดุและวัสดุประกอบในการผลิต | ค่าเช่าที่ดิน | ค่ากระแสไฟฟ้าที่เข้ามา | ค่าจ้างเหมาจ่าย และค่าบำรุงรักษา | ค่าสินค้าที่ซื้อมาจากนายในสภาพเดิม | ค่าใช้จ่ายอื่น ๆ |
|---------|--|------------------------------|------------|-------------------------------------|---------------|------------------------|----------------------------------|------------------------------------|------------------|
| 36992 | การผลิตผลิตภัณฑ์ซีเมนต์แอส-เบสทอส | 15 | 10,243,656 | 7,785,126 | 172,286 | 350,258 | 190,545 | 132,946 | 1,612,495 |
| 36999** | การผลิตผลิตภัณฑ์แร่โลหะ ซึ่งมิได้จัดประเภทไว้ในที่อื่น | 58 | 266,547 | 46,951 | 38,976 | 35,026 | 36,437 | 36,578 | 72,579 |
| 37110** | โรงงานผลิตเหล็กและเหล็กกล้าและโรงรีดเหล็ก | 10 | 65,389 | 33,797 | 2,786 | 4,470 | 8,572 | - | 15,764 |
| 37120 | โรงหล่อเหล็ก และโรงหล่อเหล็กกล้า | 173 | 746,823 | 409,239 | 59,580 | 34,464 | 18,425 | 114,729 | 110,386 |
| 37200 | อุตสาหกรรมขั้นมูลฐานสำหรับโลหะที่มีเหล็ก | 40 | 499,706 | 319,708 | 16,601 | 18,371 | 20,161 | 7,276 | 117,589 |
| 38120 | การผลิตเครื่องเรือนและเครื่องติดตั้งที่ทำด้วยโลหะ | 34 | 633,632 | 349,708 | 17,692 | 18,157 | 11,104 | 125,490 | 111,481 |

ตารางที่ 2.4 (ต่อ)

| รหัส | ประเภทอุตสาหกรรม | จำนวนสถานประกอบการอุตสาหกรรม | รวม | ค่าซื้อวัสดุและวัสดุประกอบในการผลิต | ค่าเชื้อเพลิง | ค่ากระแสไฟฟ้าที่ซื้อ | ค่าจ้างเหมาจ่าย และค่าบำรุงรักษา | ค่าสินค้าที่ซื้อมาจากภายนอก | ค่าใช้จ่ายอื่น ๆ |
|---------|--|------------------------------|-----------|-------------------------------------|---------------|----------------------|----------------------------------|-----------------------------|------------------|
| 38130* | การผลิตผลิตภัณฑ์โลหะที่ขึ้นรูปโดยการกดตัวหรือตีขึ้น | 46 | 283,813 | 203,295 | 5,071 | 7,211 | 2,486 | 22,221 | 43,529 |
| 38191 | การผลิตกระป๋องโลหะและภาชนะบรรจุสิ่งของ | 71 | 4,693,073 | 2,749,851 | 71,523 | 67,032 | 111,727 | 1,224,689 | 468,251 |
| 38192 | การผลิตทวและผลิตภัณฑ์จากพลาสติก | 61 | 1,165,609 | 1,010,031 | 23,252 | 68,148 | 13,527 | 2,711 | 47,940 |
| 38198 | การเคลือบ การแกะสลัก และบริการที่เกี่ยวข้อง | 15 | 19,406 | 6,247 | 1,226 | 3,695 | 1,421 | - | 6,817 |
| 38199 | การผลิตผลิตภัณฑ์โลหะซึ่งมิได้จัดประเภทไว้ในที่อื่น | 79 | 2,366,516 | 1,757,783 | 77,063 | 126,798 | 55,496 | 16,567 | 332,809 |
| 38220** | การผลิตเครื่องจักรและอุปกรณ์การเกษตร | 12 | 61,736 | 17,891 | 566 | 1,045 | 1,072 | 35,005 | 6,157 |
| 38230 | การผลิตเครื่องจักรที่ใช้ประคิมรู้ เครื่องไม้และเครื่องโลหะ | 5 | 48,670 | 29,675 | 36 | 794 | 1,256 | 4,115 | 12,794 |
| 38240 | การผลิตเครื่องจักรและอุปกรณ์พิเศษสำหรับงานอุตสาหกรรม | 18 | 115,637 | 77,184 | 915 | 4,151 | 3,261 | 1,307 | 28,819 |
| 38291** | การผลิตเครื่องมือ เครื่องใช้โลหะ กว้างเรือน | 2 | D | D | D | D | D | D | D |
| 38298 | โรงซ่อมเครื่องจักร | 6 | 619 | - | - | 227 | 101 | - | 291 |
| 38299** | การผลิตเครื่องจักรชนิดอื่น ๆ ยกเว้นเครื่องไฟฟ้า | 2 | D | D | - | D | - | - | D |
| 38310 | การผลิตเครื่องจักรและเครื่องมือไฟฟ้าสำหรับงานอุตสาหกรรม | 15 | 21,213 | 4,103 | - | 950 | 72 | 13,945 | 2,143 |

ตารางที่ 2.4 (ต่อ)

| รหัส | ประเภทอุตสาหกรรม | จำนวนสถานประกอบการอุตสาหกรรม | รวม | ค่าซื้อวัตถุดิบและวัสดุประกอบในการผลิต | ค่าซื้อเพลิง | ค่ากระแสไฟฟ้าที่ซื้อมา | ค่าจ้างเหมาจ่าย และค่าบำรุงรักษา | ค่าสินค้าที่ซื้อมาจากภายนอก | ค่าใช้จ่ายอื่น ๆ |
|---------|---|------------------------------|------------|--|--------------|------------------------|----------------------------------|-----------------------------|------------------|
| 38320 | การผลิตอุปกรณ์และเครื่องมือวิทยุ โทรทัศน์ การคมนาคม | 57 | 2,850,044 | 1,881,189 | 44,852 | 118,411 | 99,587 | 67,326 | 636,679 |
| 38330* | การผลิตเครื่องใช้และเครื่องใช้ในบ้านที่ใช้ไฟฟ้า | 28 | 1,662,353 | 980,774 | 64,732 | 98,527 | 32,155 | 19,487 | 466,678 |
| 38391 | การผลิตถั่วและถั่วแปบชนิดอื่น ๆ | 2 | D | D | D | D | D | - | D |
| 38392 | การผลิตหม้อทำแกงเผ็ดไฟฟ้าและหม้อเก็บไฟฟ้า | 31 | 1,315,702 | 838,991 | 37,006 | 32,988 | 17,591 | 42,697 | 346,429 |
| 38393* | การผลิตหลอดไฟฟ้า | 13 | 186,916 | 106,445 | 56,417 | 2,866 | 704 | - | 20,484 |
| 38399* | การผลิตเครื่องมือ เครื่องใช้ที่ใช้ไฟฟ้าอื่น ๆ | 46 | 6,139,488 | 5,057,856 | 77,482 | 117,538 | 76,845 | 15,242 | 794,525 |
| 38411** | การผลิตเครื่องมือ เครื่องใช้ไฟฟ้าเหล็กกล้า | 1 | D | D | D | D | D | D | D |
| 38412 | การต่อ และซ่อมเรือที่ท่าด้วยไม้ | 19 | 63,169 | 34,607 | 1,290 | 3,223 | 3,032 | 5,950 | 15,067 |
| 38420* | การผลิตอุปกรณ์รถไฟ | 1 | D | D | D | D | D | - | D |
| 38431 | การประกอบรถยนต์ | 35 | 11,017,514 | 9,108,669 | 60,715 | 62,215 | 18,764 | - | 1,767,151 |
| 38432 | การผลิตตัวถังรถยนต์ | 38 | 2,128,667 | 1,793,329 | 3,781 | 50,281 | 95,315 | 2,955 | 181,006 |

ตารางที่ 2.4 (ต่อ)

| รายได้ | ประเภทอุตสาหกรรม | จำนวนสถานประกอบการอุตสาหกรรม | รวม | ค่าพืชวัสดุคูปและวัสดุประกอบในการผลิต | ค่าเชื้อเพลิง | ค่ากระแสไฟฟ้าที่ซื้อ | ค่าจ้างเหมาจ่าย และค่าบำรุงรักษา | ค่าสินค้าที่ซื้อมาจำหน่ายในสภาพเดิม | ค่าใช้จ่ายอื่น ๆ |
|--------|--|------------------------------|-----------|---------------------------------------|---------------|----------------------|----------------------------------|-------------------------------------|------------------|
| 38439 | อุตสาหกรรมยานยนต์อื่น ๆ | 46 | 3,224,886 | 1,892,491 | 24,951 | 43,081 | 51,638 | 350,205 | 862,520 |
| 38440 | การผลิตจักรยานยนต์ จักรยานสามล้อและจักรยานสองล้อ | 35 | 2,616,510 | 1,938,905 | 18,581 | 38,069 | 10,496 | - | 610,459 |
| 38490 | การผลิตอุปกรณ์การขนส่ง ซึ่งมิได้จัดประเภทไว้ในที่อื่น | 1 | D | D | D | - | - | D | D |
| 38500 | การผลิตเครื่องวัด เครื่องควบคุมใช้สำหรับงานวิชาชีพ งานวิทยาศาสตร์ และผลิตเครื่องมือเครื่องใช้เกี่ยวกับการถ่ายภาพและสายตา | 26 | 221,513 | 84,866 | 172 | 15,691 | 5,587 | 12,721 | 102,476 |
| 39011 | การเจียรไนและการขัดเพชรพลอย | 10 | 807,239 | 786,327 | 7 | 6,190 | 661 | - | 14,054 |
| 39012* | การผลิตเครื่องประดับเพชรพลอย | 14 | 1,574,679 | 1,433,759 | 1,444 | 8,665 | 7,196 | 982 | 122,633 |
| 39030 | การผลิตเครื่องกีฬา | 8 | 43,370 | 36,458 | - | 1,055 | 736 | 6 | 5,115 |
| 39090 | อุตสาหกรรมโรงงาน ซึ่งมีได้จัดประเภทไว้ในที่อื่น | 95 | 3,125,146 | 1,749,615 | 43,536 | 138,978 | 36,431 | 361,417 | 795,169 |

ที่มา : คำนวณจากข้อมูลการทำสำมะโนอุตสาหกรรมปี 2526

หมายเหตุ : D หมายถึง ตัวเลขไม่เปิดเผย

: * หมายถึง ไม่รวมข้อมูลของ 69 จังหวัด

: ** หมายถึง ไม่รวมข้อมูลของ 4 จังหวัด

: 1/ หมายถึง ไม่ได้รับรายงานข้อมูล

ตารางที่ 2.5

ยอดรวมรายรับ จำแนกตามประเภทอุตสาหกรรม ปี 2525

(จำนวนเงินเป็นพันบาท)

| รหัส | ประเภทอุตสาหกรรม | จำนวนสถานประกอบการอุตสาหกรรม | รวม | มูลค่าจำหน่ายผลิตภัณฑ์ที่ผลิตขึ้นเอง | ค่าจ้างเหมาจ่ายทำการผลิตสินค้าให้สถานประกอบการอื่น ๆ | ค่าบริการในการบำรุงรักษาและซ่อมแซม ฯ | ค่าขายสินค้าที่ซื้อมาจำหน่ายในสภาพเดิม | ค่าขายกระแสไฟฟ้า | มูลค่าสินทรัพย์ถาวรที่ผลิตขึ้นใช้เอง | รายรับอื่น ๆ |
|---------|--|------------------------------|-------------|--------------------------------------|--|--------------------------------------|--|------------------|--------------------------------------|--------------|
| | ยอดรวม | 5,817 | 592,352,233 | 526,501,480 | 7,678,794 | 409,926 | 44,808,792 | 13,452 | 2,261,544 | 10,678,245 |
| 31111 | การฆ่าสัตว์ | 8 | 7,644,435 | 7,403,139 | 36,851 | - | - | - | - | 204,445 |
| 31119 | การผลิตผลิตภัณฑ์เนื้อสัตว์อื่น ๆ | 13 | 1,149,799 | 1,148,923 | - | 37 | - | - | - | 839 |
| 31121** | การผลิตน้ำมันและผลิตภัณฑ์ที่ได้จากน้ำมัน | 1 | D | D | - | - | D | - | - | D |
| 31122 | โรงงานผลิตน้ำมัน | 10 | 8,479,039 | 8,417,305 | - | - | - | - | - | 61,734 |
| 31123 | การผลิตไอศกรีม | 13 | 1,294,792 | 1,250,024 | - | - | 29,832 | - | - | 14,936 |
| 31131 | การทำผลไม้และผักกระป๋อง | 7 | 1,386,066 | 1,379,522 | 2,800 | - | - | - | 3,744 | - |
| 31132* | การผลิตซีอิ๊วและเต้าหู้ | 4 | 214,863 | 212,960 | - | - | 372 | - | - | 1,531 |
| 31139 | การเก็บถนอมผลไม้และผักด้วยวิธีต่าง ๆ | 25 | 3,832,985 | 3,829,518 | - | - | - | - | - | 3,467 |
| 31141 | การทำปลากระป๋อง | 7 | 553,229 | 552,832 | - | - | - | - | - | 397 |
| 31142 | การผลิตน้ำปลา | 27 | 61,971 | 60,838 | - | - | 763 | - | - | 370 |
| 31149** | การเก็บถนอมและการแปรรูปอาหารจำพวก ปลา กุ้ง และ อาหารทะเลอื่น ๆ | 46 | 2,724,984 | 2,657,233 | 7,159 | - | 54,433 | 1,294 | 222 | 4,643 |

ตารางที่ 2.5 (ต่อ)

| รหัส | ประเภทอุตสาหกรรม | จำนวนสถานประกอบการอุตสาหกรรม | รวม | มูลค่าจำหน่ายผลิตภัณฑ์ที่ผลิตขึ้นเอง | ค่าจ้างเหมาจ่ายสำหรับการผลิตสินค้าให้สถานประกอบการอื่น ๆ | ค่าบริการในการบำรุงรักษาและซ่อมแซม ฯ | ปริมาณสินค้าที่ซื้อมาจำหน่ายในสภาพเดิม | ค่าขายกระแสไฟฟ้า | มูลค่าสินทรัพย์ถาวรที่ผลิตขึ้นใช้เอง | รายรับอื่น ๆ |
|---------|--|------------------------------|------------|--------------------------------------|--|--------------------------------------|--|------------------|--------------------------------------|--------------|
| 31151 | การผลิตน้ำมันและไขมัน | 106 | 7,936,481 | 7,717,062 | 185 | - | 2,017 | - | 86,758 | 130,459 |
| 31161 | โรงสีข้าว | 354 | 4,934,589 | 4,250,951 | 36,145 | 460 | 636,409 | 1,516 | - | 9,108 |
| 31162* | การอบข้าวโพด | 9 | 1,073,951 | 732,092 | - | 338,601 | - | - | - | 3,258 |
| 31163 | โรงงานทำแป้งจากธัญพืช | 11 | 1,108,939 | 1,108,939 | - | - | - | - | - | - |
| 31164 | โรงงานทำแป้งมันสำปะหลัง | 447 | 19,832,689 | 18,391,174 | 179 | 5,105 | 1,361,320 | - | 23,417 | 51,494 |
| 31169 | การผลิตผลิตภัณฑ์อื่น ๆ จากธัญพืช | 1 | D | D | - | - | D | - | - | - |
| 31171** | โรงงานทำขนมปัง | 7 | 152,009 | 151,039 | - | - | - | - | 811 | 159 |
| 31172 | การผลิตขนมปังกรอบ | 5 | 121,156 | 121,156 | - | - | - | - | - | - |
| 31173 | การผลิตเส้นก๋วยเตี๋ยว วุ้นเส้น และผลิตภัณฑ์ที่คล้ายคลึงกัน | 38 | 507,567 | 507,490 | - | - | - | - | - | 77 |
| 31181 | โรงงานทำน้ำตาล | 92 | 31,316,618 | 29,448,487 | - | - | 1,076,635 | 262 | 187,847 | 603,387 |
| 31182** | โรงงานทำน้ำตาลบริสุทธิ์ | 3 | 1,843,832 | 1,697,652 | - | - | 98,701 | - | - | 47,479 |
| 31190 | การผลิตโกโก้ ช็อกโกแลต และขนมชนิดคล้าย และมิใช่เป็นน้ำตาล | 39 | 897,486 | 834,403 | 21,239 | - | 23,538 | - | - | 18,306 |
| 31212 | การผลิตน้ำแข็ง | 108 | 786,404 | 665,574 | - | 237 | 593 | - | 100,373 | 19,627 |
| 31213* | การผลิตผงชูรส | 5 | 1,092,388 | 1,092,388 | - | - | - | - | - | - |

ตารางที่ 2.5 (ต่อ)

| รหัส | ประเภทอุตสาหกรรม | จำนวนสถานประกอบการ | รวม | มูลค่าจำหน่ายผลิตภัณฑ์ที่ผลิตขึ้นเอง | ค่าจ้างเหมาจ่ายทำการผลิตสินค้าให้สถานประกอบการอื่น ๆ | ค่าบริการในการบำรุงรักษาและซ่อมแซม | มูลค่าสินค้าที่ซื้อมาจำหน่ายในสภาพเดิม | ค่าขายกระแสไฟฟ้า | มูลค่าสินทรัพย์ถาวรที่ผลิตขึ้นใช้เอง | รายรับอื่น ๆ |
|---------|---|--------------------|------------|--------------------------------------|--|------------------------------------|--|------------------|--------------------------------------|--------------|
| 31219 | การผลิตผลิตภัณฑ์อาหารอื่น ๆ | 23 | 685,193 | 681,718 | - | 30 | - | - | - | 3,445 |
| 31220** | การผลิตอาหารสัตว์สำเร็จรูป | 103 | 6,477,422 | 6,324,258 | 5,908 | 2,660 | 124,923 | - | 3,542 | 16,131 |
| 31310 | การต้ม การกลั่น และการผสมสุรา | 53 | 37,397,020 | 37,121,248 | 1,346 | - | 49,954 | - | - | 224,472 |
| 31320 | อุตสาหกรรมสุราผลไม้ | 1 | D | D | - | - | - | - | - | - |
| 31330 | โรงงานทำเบียร์ | 2 | D | D | - | - | - | - | - | D |
| 31340 | อุตสาหกรรมเครื่องดื่มที่ไม่มีแอลกอฮอล์และน้ำอัดลม | 64 | 24,033,342 | 23,972,189 | - | - | 8,373 | - | - | 52,780 |
| 31411** | การบ่มใบชาสุบ | 263 | 1/ | 1/ | 45,416 | - | 21,408 | - | 11,914 | 3,030 |
| 31412** | การอบใบชาสุบ | 15 | 277,392 | - | 257,562 | - | 2,794 | - | 8,948 | 8,088 |
| 31420 | การผลิตผลิตภัณฑ์ใบชาสุบ | 14 | 93,555,585 | 93,023,601 | - | - | - | - | - | 531,984 |
| 32111 | การสาวไหม | 2 | D | D | - | - | - | - | - | - |
| 32112 | การทอผ้า | 66 | 3,519,412 | 1,338,160 | 4,538 | 121 | 2,172,661 | - | 579 | 3,353 |
| 32113** | การปั่นฝ้ายและเส้นใยประดิษฐ์ | 20 | 1,586,197 | 1,563,148 | - | - | 745 | - | 3,308 | 18,996 |



ตารางที่ 2.5 (ต่อ)

| รหัส | ประเภทอุตสาหกรรม | จำนวนสถานประกอบการอุตสาหกรรม | รวม | มูลค่าจำหน่ายผลิตภัณฑ์ที่ผลิตขึ้นเอง | ค่าจ้างเหมาจ่ายทำการผลิตสินค้าให้สถานประกอบการอื่น ๆ | ค่าบริการในการบำรุงรักษาและซ่อมแซม ฯ | ค่าขายสินค้าที่ซื้อมาจากจำหน่ายในสภาพเดิม | ค่าขายกระแสไฟฟ้า | มูลค่าสินทรัพย์ถาวรที่ผลิตขึ้นใช้เอง | รายรับอื่น ๆ |
|--------|---|------------------------------|------------|--------------------------------------|--|--------------------------------------|---|------------------|--------------------------------------|--------------|
| 32114 | การทอผ้าไหม | 13 | 9,626 | 8,106 | 1,520 | - | - | - | - | - |
| 32115 | การทอผ้าด้วยเส้นใยฝ้าย และเส้นใยประดิษฐ์ | 242 | 41,398,478 | 36,043,730 | 542,330 | 977 | 2,166,074 | - | 43,267 | 2,602,100 |
| 32116 | โรงงานทอกระสอบ | 18 | 7,154,218 | 6,263,511 | - | - | 790,173 | 648 | - | 99,886 |
| 32117 | การทอผ้าสิ่งทอ สัตัดัก | 59 | 308,811 | 282,036 | 2,136 | - | 656 | - | 331 | 23,652 |
| 32118* | การแต่งสำเร็จสิ่งทอ สัตัดัก | 14 | 459,710 | 414,971 | 44,739 | - | - | - | - | - |
| 32119 | การปั่นและการทออื่น ๆ | 10 | 118,154 | 114,066 | - | - | 4,088 | - | - | - |
| 32120 | การผลิตสิ่งทอ สัตัดักสำเร็จรูป ยกเว้นเครื่องแต่งกาย | 12 | 50,747 | 50,387 | - | - | 360 | - | - | - |
| 32130 | โรงงานถัก | 41 | 3,303,967 | 3,182,858 | 9,918 | - | 56,695 | - | 72 | 54,424 |
| 32140 | การผลิตพรม และเครื่องปูลาด | 13 | 197,260 | 197,048 | - | - | - | - | - | 212 |
| 32150* | อุตสาหกรรมเชือก คานายแห อวน | 18 | 1,554,725 | 1,492,224 | 32,628 | 2,167 | 20,022 | - | 1,223 | 6,461 |
| 32190 | การผลิตสิ่งทอสิ่งทอสิ่งมีได้จัดประเภทไว้ในที่อื่น | 9 | 278,262 | 153,225 | - | - | 119,439 | 5,598 | - | - |
| 32201* | การผลิตเสื้อผ้าผู้ชายและเด็กชาย | 34 | 1,656,043 | 1,445,967 | 206,444 | - | 314 | - | - | 3,318 |

ตารางที่ 2.5 (ต่อ)

| รหัส | ประเภทอุตสาหกรรม | จำนวนสถาน ประกอบการ อุตสาหกรรม | รวม | มูลค่าจำ- หน่ายผลิต ภัณฑ์ที่ผลิต ขึ้นเอง | ค่าจ้าง เหมาจ่าย ทำการผลิต สินค้าให้ สถานประ- เภทเดียวกัน ๆ | ค่าบริการ ในการบำรุง รักษาและ ซ่อมแซม ฯ | ค่าขายสิน- ค้าที่ซื้อมา จำหน่ายใน สภาพเดิม | ค่าขาย กระแส ไฟฟ้า | มูลค่า สินทรัพย์ ถาวรที่ผลิต ขึ้นใช้เอง | รายรับ อื่น ๆ |
|---------|--|--------------------------------------|-----------|---|--|--|---|--------------------------|--|------------------|
| 32202* | การผลิตเสื้อผ้าผู้หญิง เด็กหญิง และเด็กเล็ก | 38 | 2,163,085 | 2,099,411 | 6,749 | - | 9,337 | - | 120 | 47,468 |
| 32203 | การผลิตเครื่องปกคลุมหรือสวม ศีรษะ | 5 | 6,424 | 6,424 | - | - | - | - | - | - |
| 32209** | การผลิตเครื่องแต่งกาย และ เครื่องประกอบเครื่องแต่ง กายอื่น ๆ | 5 | 388,087 | 371,914 | - | - | - | - | - | 16,173 |
| 32400* | การผลิตรองเท้า ยกเว้นรองเท้า ที่ทำจากยางหรือพลาสติก | 25 | 229,917 | 225,395 | 3,506 | - | - | - | - | 1,016 |
| 33111 | โรงเลื่อย และโรงไสไม้ | 410 | 5,893,528 | 4,555,559 | 140,274 | 5,107 | 516,217 | 298 | 826 | 675,247 |
| 33112 | การผลิตไม้ยาง ไม้อัด และแผ่น ไม้ยาง | 28 | 3,657,246 | 3,588,440 | - | - | 3,366 | - | 1,317 | 64,123 |
| 33113 | การผลิตเครื่องมือก่อสร้างอาคาร | 43 | 77,663 | 49,964 | 204 | - | 22,450 | - | - | 5,045 |
| 33120 | การผลิตภาชนะไม้ หวาย และ ไม้ไผ่ | 9 | 69,994 | 65,436 | - | - | 1,771 | - | - | 2,787 |

ตารางที่ 2.5 (ต่อ)

| รหัส | ประเภทอุตสาหกรรม | จำนวนสถาน ประกอบการ อุตสาหกรรม | รวม | มูลค่าจำ- หน่ายผลิต ภัณฑ์ที่ผลิต ขึ้นเอง | ค่าจ้าง เหมาจ่าย ทำการผลิต สินค้าให้ สถานประ- กอบการอื่น ๆ | ค่าบริการ ในการบำรุง รักษาและ ซ่อมแซม ฯ | ค่าขายสิน- ค้าที่ซื้อมา จำหน่ายใน สภาพเดิม | ค่าขาย กระแส ไฟฟ้า | มูลค่า สินทรัพย์ ถาวรที่ผลิต ขึ้นใช้เอง | รายรับ อื่น ๆ |
|---------|---|--------------------------------------|-----------|---|---|--|---|--------------------------|--|------------------|
| 33190 | การผลิตผลิตภัณฑ์ไม้และไม้กอก ซึ่งมิได้จัดประเภทไว้ในที่อื่น | 42 | 163,976 | 163,959 | - | - | - | 17 | - | - |
| 33201** | การผลิตเครื่องเรือน เครื่อง ตกแต่งและสิ่งปูพื้นที่ทำด้วยไม้ | 22 | 29,548 | 28,543 | - | 3 | 1,002 | - | - | - |
| 33202 | การผลิตเครื่องเรือนที่ทำด้วย หวาย | 2 | D | D | - | - | - | - | - | D |
| 34111** | การผลิตเยื่อกระดาษ กระดาษ และกระดาษแข็งด้วยเครื่องจักร | 6 | 3,835,222 | 3,835,222 | - | - | - | - | - | - |
| 34120 | การผลิตภาชนะและกล่องกระดาษ และกระดาษแข็ง | 39 | 1,780,058 | 1,705,923 | 8,342 | - | 60,023 | - | - | 5,770 |
| 34190 | การผลิตสิ่งของจากเยื่อกระดาษ กระดาษและกระดาษแข็งซึ่ง มิได้จัดประเภทไว้ในที่อื่น | 23 | 2,417,127 | 2,289,862 | - | - | 2,631 | - | - | 124,634 |
| 34201 | การพิมพ์และการพิมพ์โฆษณา หนังสือพิมพ์ | 33 | 681,639 | 465,108 | 163,061 | - | - | - | - | 53,470 |
| 34204 | การพิมพ์สิ่งพิมพ์อื่น ๆ ที่มี หนังสือพิมพ์ | 86 | 1,621,974 | 1,550,659 | - | 3 | 56,562 | - | - | 14,750 |
| 34207** | การพิมพ์ | 2 | D | - | D | - | - | - | - | - |
| 34209 | บริการการพิมพ์ | 7 | 16,354 | 16,354 | - | - | - | - | - | - |

ตารางที่ 2.5 (ต่อ)

| รหัส | ประเภทอุตสาหกรรม | จำนวนสถานประกอบการอุตสาหกรรม | รวม | มูลค่าจำหน่ายผลิตภัณฑ์ที่ผลิตขึ้นเอง | ค่าจ้างเหมาจ่ายทำการผลิตสินค้าให้สถานประกอบการอื่น ๆ | ค่าบริการในการบำรุงรักษาและซ่อมแซม ฯ | ค่าขายสินค้าที่ซื้อมาจำหน่ายในสภาพเดิม | ค่าขายกระแสไฟฟ้า | มูลค่าสินทรัพย์ถาวรที่ผลิตขึ้นใช้เอง | รายรับอื่น ๆ |
|---------|---|------------------------------|------------|--------------------------------------|--|--------------------------------------|--|------------------|--------------------------------------|--------------|
| 35111 | การผลิตเคมีภัณฑ์ขั้นอุตสาหกรรมมูลฐานขยวัน ถัก และปุ๋ย | 93 | 6,700,918 | 5,905,143 | - | 565 | 661,806 | - | 4,115 | 129,289 |
| 35112** | การผลิตถ่าน | 85 | 151,122 | 135,967 | - | - | 331 | - | 1 | 14,823 |
| 35120 | การผลิตปุ๋ยและยาปราบศัตรูพืช | 34 | 8,769,527 | 1,216,843 | - | - | 7,512,895 | - | - | 39,789 |
| 35130* | การผลิตยางสนสังเคราะห์ วัสดุพลาสติกและเส้นใยประดิษฐ์ | 5 | 112,403 | 111,990 | - | - | - | - | - | 413 |
| 35210 | การผลิตสีทา น้ำมันชักเงาและแล็กเกอร์ | 66 | 4,870,180 | 4,776,496 | - | - | 31,451 | - | 6,231 | 56,002 |
| 35220 | การผลิตยารักษาโรค | 159 | 18,423,277 | 13,895,506 | 14,735 | - | 4,141,369 | - | 214,297 | 157,370 |
| 35231* | การผลิตสบู่ และเคมีภัณฑ์ที่ใช้สำหรับรักษาความสะอาด | 23 | 8,435,144 | 7,555,326 | 9,007 | - | 382,408 | - | 452,390 | 36,013 |
| 35232 | การผลิตน้ำหอม เครื่องสำอางและเครื่องหอมอื่น ๆ | 36 | 1,308,198 | 1,220,111 | 3,781 | - | 39,176 | 1,282 | - | 43,848 |
| 35292 | การผลิตกาว | 8 | 31,974 | 31,974 | - | - | - | - | - | - |

ตารางที่ 2.5 (ต่อ)

| รหัส | ประเภทอุตสาหกรรม | จำนวนสถาน ประกอบการ อุตสาหกรรม | รวม | มูลค่าจำ- หน่ายผลิต ภัณฑ์ที่ผลิต ขึ้นเอง | ค่าจ้าง เหมาจ่าย ทำการผลิต สินค้าให้ สถานประ- กอบการอื่น ๆ | ค่าบริการ ในการบำรุง รักษาและ ซ่อมแซม ฯ | ค่าขายสิน- ค้าที่ซื้อมา จำหน่ายใน สภาพเดิม | ค่าขาย กระแส ไฟฟ้า | มูลค่า สินทรัพย์ ถาวรที่ผลิต ขึ้นใช้เอง | รายรับ อื่น ๆ |
|--------|--|--------------------------------------|------------|---|---|--|---|--------------------------|--|------------------|
| 35293 | การผลิตของหอม | 5 | 60,884 | 60,884 | - | - | - | - | - | - |
| 35294 | การผลิตไม้ซี้ลไฟ | 18 | 390,814 | 390,288 | 515 | - | - | - | - | 11 |
| 35299 | การผลิตผลิตภัณฑ์เคมีอื่น ๆ | 47 | 789,098 | 704,122 | 31,871 | - | 34,654 | - | - | 18,451 |
| 35400* | การผลิตผลิตภัณฑ์อื่น ๆ จากน้ำมันปิโตรเลียม และ ถ่านหิน | 9 | 1,120,739 | 803,661 | - | - | 317,078 | - | - | - |
| 35510 | อุตสาหกรรมยางนอกและยางใน | 76 | 10,014,891 | 9,729,884 | 103 | 56 | 118,775 | - | 7,714 | 158,359 |
| 35591 | การผลิตยางแผ่นเทรปและยาง ก้อน | 57 | 9,655,729 | 9,606,125 | - | - | 43,250 | - | - | 6,354 |
| 35592 | การผลิตรองเท้ายาง | 31 | 1,306,588 | 1,275,653 | - | - | 2,880 | - | - | 28,055 |
| 35599 | การผลิตผลิตภัณฑ์ยางอื่น ๆ | 60 | 2,899,644 | 1,525,899 | - | 391 | 1,370,682 | - | - | 2,672 |
| 35601* | การผลิตภาชนะพลาสติก | 36 | 107,196 | 107,162 | - | - | - | - | - | 34 |

ตารางที่ 2.5 (ต่อ)

| รหัส | ประเภทอุตสาหกรรม | จำนวนสถานประกอบการ | รวม | มูลค่าจำหน่ายผลิตภัณฑ์ที่ผลิตขึ้นเอง | ค่าจ้างเหมาจ่ายค่าทำให้สถานประกอบการอื่น ๆ | ค่าบริการในการบำรุงรักษาและซ่อมแซม ฯ | ค่าขายสินค้าที่ซื้อมาจากหน่วยในสภาพเดิม | ค่าขายกระแสไฟฟ้า | มูลค่าสินทรัพย์ถาวรที่ผลิตขึ้นใช้เอง | รายรับอื่น ๆ |
|---------|---|--------------------|------------|--------------------------------------|--|--------------------------------------|---|------------------|--------------------------------------|--------------|
| 35609 | การผลิตผลิตภัณฑ์พลาสติกอื่น ๆ | 126 | 13,739,694 | 13,525,599 | - | - | 113,079 | - | 10,667 | 90,349 |
| 36100 | การผลิตเครื่องคั้นนม | 85 | 406,123 | 404,852 | - | 608 | 54 | 12 | 564 | 33 |
| 36200* | การผลิตแก้วและผลิตภัณฑ์แก้ว | 32 | 5,229,907 | 5,122,110 | - | - | 37,749 | - | - | 70,048 |
| 36910 | การผลิตผลิตภัณฑ์จากดินที่ใช้กับงานก่อสร้าง | 55 | 89,423 | 72,992 | - | 287 | 14,711 | - | 860 | 573 |
| 36921 | การผลิตซีเมนต์ | 13 | 53,884,643 | 33,343,624 | - | - | 17,610,600 | - | 239,293 | 2,691,126 |
| 36922 | การผลิตปูนขาวและปูนปลาสเตอร์ | 61 | 395,151 | 393,683 | - | - | 31 | - | - | 1,437 |
| 36991 | การผลิตผลิตภัณฑ์กอนกรีต | 109 | 1,985,437 | 1,852,238 | 2,176 | 207 | 52,006 | - | 1,022 | 77,788 |
| 36992 | การผลิตผลิตภัณฑ์ซีเมนต์แอสเบสทอส | 15 | 12,968,725 | 12,764,690 | - | - | 141,269 | - | - | 62,766 |
| 36999** | การผลิตผลิตภัณฑ์แร่โลหะซึ่งมิได้จัดประเภทไว้ในที่อื่น | 58 | 428,376 | 362,778 | 2,256 | - | 49,691 | - | - | 13,651 |
| 37110** | โรงงานผลิตเหล็กและเหล็กกล้าและโรงรีดเหล็ก | 10 | 67,659 | 66,785 | - | - | - | - | 771 | 103 |

ตารางที่ 2.5 (ต่อ)

| รหัส | ประเภทอุตสาหกรรม | จำนวนสถานประกอบการ อุตสาหกรรม | รวม | มูลค่าจำ- หน่ายผลิต ภัณฑ์ที่ผลิต ขึ้นเอง | ค่าจ้าง เหมาจ่าย ทำการผลิต สินค้าให้ สถานประ- กอบการอื่น ๆ | ค่าบริการ ในการบำรุง รักษาและ ซ่อมแซม ฯ | ค่าขายสิน- ค้าที่ซื้อมา จำหน่ายใน สภาพเดิม | ค่าขาย กระแส ไฟฟ้า | มูลค่า สินทรัพย์ ถาวรที่ผลิต ขึ้นใช้เอง | รายรับ อื่น ๆ |
|---------|--|----------------------------------|-----------|---|---|--|---|--------------------------|--|------------------|
| 37120 | โรงหล่อเหล็กและโรงหล่อเหล็กกล้า | 173 | 1,041,601 | 791,251 | 46,190 | 7,642 | 157,128 | - | 32,286 | 7,104 |
| 37200 | อุตสาหกรรมขึ้นรูปฐานสำหรับ โลหะที่มีโซ่เหล็ก | 40 | 682,366 | 579,824 | - | - | 5,093 | - | - | 97,449 |
| 38120 | การผลิตเครื่องเรือนและเครื่องติด- ตั้งที่ทำด้วยโลหะ | 34 | 986,323 | 765,377 | 818 | - | 195,136 | - | - | 24,992 |
| 38130* | การผลิตผลิตภัณฑ์โลหะที่ใช้ใน การก่อสร้างหรือติดตั้ง | 46 | 438,900 | 419,309 | 1,706 | - | 11,221 | - | - | 6,664 |
| 38191 | การผลิตกระป๋องโลหะและภาชนะ บรรจุสิ่งของ | 71 | 5,284,196 | 3,980,830 | 122,077 | - | 1,133,989 | - | - | 47,300 |
| 38192 | การผลิตลวดและผลิตภัณฑ์จาก ลวด | 61 | 1,343,175 | 1,303,468 | 7,346 | - | 3,873 | - | - | 28,488 |
| 38198 | การเคลือบ การแกะสลัก และ บริการที่เกี่ยวข้องกัน | 15 | 39,017 | 38,903 | 29 | - | - | - | - | 85 |
| 38199 | การผลิตผลิตภัณฑ์โลหะซึ่งมิได้ จัดประเภทไว้ที่อื่น | 79 | 2,907,648 | 2,720,233 | 13,074 | - | 18,447 | - | - | 155,894 |
| 38220** | การผลิตเครื่องจักรและอุปกรณ์ การเกษตร | 12 | 90,250 | 47,372 | 4,633 | 6,757 | 31,341 | - | - | 147 |
| 38230 | การผลิตเครื่องจักรที่ใช้ประดิษฐ์ เครื่องมือและเครื่องโลหะ | 5 | 82,397 | 77,350 | - | - | 5,047 | - | - | - |

ตารางที่ 2.5 (ต่อ)

| รหัส | ประเภทอุตสาหกรรม | จำนวนสถาน ประกอบการ อุตสาหกรรม | รวม | มูลค่าจำ- หน่ายผลิต ภัณฑ์ที่ผลิต ขึ้นเอง | ค่าจ้าง เหมาจ่าย ทำการผลิต สินค้าให้ สถานประ- ทอนการอื่น ๆ | ค่าบริการ ในการบำรุง รักษาและ ซ่อมแซม ๑ | ค่าขายสิน- ค้าที่ซื้อมา จำหน่ายใน สภาพเดิม | ค่าขาย กระแส ไฟฟ้า | มูลค่า สินทรัพย์ ถาวรที่ผลิต ขึ้นใช้เอง | รายรับ อื่น ๆ |
|---------|--|--------------------------------------|------------|---|---|--|---|--------------------------|--|------------------|
| 38240 | การผลิตเครื่องจักรและอุปกรณ์ พิเศษสำหรับงานอุตสาหกรรม | 18 | 168,592 | 152,893 | 86 | 8,156 | 1,580 | - | - | 5,877 |
| 38291** | การผลิตเครื่องมือเครื่องใช้ใน ครัวเรือน | 2 | D | D | - | - | D | - | - | - |
| 38298 | โรงซ่อมเครื่องจักร | 6 | 4,800 | - | 4,800 | - | - | - | - | - |
| 38299** | การผลิตเครื่องจักรชนิดอื่น ๆ ยกเว้นเครื่องไฟฟ้า | 2 | D | D | - | - | - | - | - | D |
| 38310 | การผลิตเครื่องจักรและเครื่อง มือไฟฟ้าสำหรับงานอุตสาหกรรม | 15 | 24,495 | 2,452 | 2,520 | - | 19,523 | - | - | - |
| 38320 | การผลิตอุปกรณ์และเครื่องมือ วิทยุ โทรทัศน์ การคม- นากม | 57 | 4,019,498 | 3,906,010 | - | - | 77,154 | - | - | 36,334 |
| 38330* | การผลิตเครื่องใช้และเครื่อง ใช้ในบ้านที่ใช้ไฟฟ้า | 28 | 12,925,101 | 7,169,399 | 5,644,799 | 1,832 | 46,599 | - | 4,170 | 58,302 |
| 38391 | การผลิตขวดและสายเคเบิลชนิด ไม่ถาวร | 2 | D | D | - | - | - | - | - | - |

ตารางที่ 2.5 (ต่อ)

| รหัส | ประเภทอุตสาหกรรม | จำนวนสถาน ประกอบการ อุตสาหกรรม | รวม | มูลค่าเงา- หน้ที่ผลิต ภัณฑ์ที่ผลิต ข้างคง | ค่าแรง เบร่าจ่าย ทำการผลิต สินค้าให้ สถานประ- เภทอื่น ๆ | ค่าบริการ ในการบำรุง รักษาและ ซ่อมแซม ฯ | ค่าขายสิน- ค้าที่ซื้อมา จ่ายขายใน สภาพเดิม | ค่าขาย กระแส ไฟฟ้า | มูลค่า สินทรัพย์ ถาวรที่ผลิต ขึ้นใช้เอง | รายรับ อื่น ๆ |
|---------|---|--------------------------------------|------------|--|--|--|---|--------------------------|--|------------------|
| 38392 | การผลิตหม้อกำเนิดไฟฟ้าและ หม้อเก็บไฟฟ้า | 31 | 2,038,428 | 1,869,457 | - | 7,539 | 110,553 | 2,525 | 7,003 | 41,351 |
| 38393* | การผลิตหลอดไฟฟ้า | 13 | 270,670 | 270,223 | - | - | - | - | 434 | 13 |
| 38399** | การผลิตเครื่องมือ เครื่องใช้ ที่ใช้ไฟฟ้าอื่น ๆ | 46 | 7,265,195 | 6,986,211 | 138,524 | - | 19,173 | - | - | 121,287 |
| 38411** | การต่อ และซ่อมเรือที่ทำด้วย เหล็กกล้า | 1 | D | D | - | - | D | - | - | - |
| 38412 | การต่อ และซ่อมเรือที่ทำด้วยไม้ | 19 | 129,296 | 70,346 | 10,150 | 20,378 | 5,250 | - | 22,797 | 375 |
| 38420* | การผลิตอุปกรณ์รถไฟ | 1 | D | D | - | - | - | - | - | - |
| 38431 | การประกอบรถยนต์ | 35 | 12,804,793 | 12,399,377 | - | - | - | - | 43,780 | 361,636 |
| 38432 | การผลิตตัวถังรถยนต์ | 38 | 3,071,302 | 2,973,874 | 34,438 | - | 4,011 | - | 16,993 | 41,986 |
| 38439 | อุตสาหกรรมยานยนต์อื่น ๆ | 46 | 4,106,720 | 3,670,078 | - | - | 410,894 | - | 100 | 25,648 |
| 38440 | การผลิตจักรยานยนต์, จักรยาน สามล้อและจักรยานสองล้อ | 35 | 2,881,019 | 2,873,385 | 1,522 | - | - | - | - | 6,112 |
| 38490 | การผลิตอุปกรณ์การขนส่ง ซึ่ง มิได้จัดประเภทไว้ในที่อื่น | 1 | D | D | D | - | D | - | - | - |

ตารางที่ 2.5 (ต่อ)

| รหัส | ประเภทอุตสาหกรรม | จำนวนสถานประกอบการอุตสาหกรรม | รวม | มูลค่าจำหน่ายผลิตภัณฑ์ที่ผลิตขึ้นเอง | ค่าจ้างเหมาจ่ายทำการผลิตสินค้าให้สถานประกอบการอื่น ๆ | ค่าบริการในการบำรุงรักษาและซ่อมแซม ๑ | ค่าขายสินค้าที่ซื้อมาจำหน่ายในสภาพเดิม | ค่าขายกระแสไฟฟ้า | มูลค่าสินทรัพย์ถาวรที่ผลิตขึ้นใช้เอง | รายรับอื่น ๆ |
|--------|---|------------------------------|-----------|--------------------------------------|--|--------------------------------------|--|------------------|--------------------------------------|--------------|
| 38500 | การผลิตเครื่องวัด เครื่องควบคุมใช้สำหรับงานวิชาชีพ งานวิทยาศาสตร์และผลิตเครื่องมือเครื่องใช้เกี่ยวกับการถ่ายภาพและสายตา | 26 | 459,298 | 443,749 | - | - | 14,134 | - | - | 1,415 |
| 39011 | การเจียรระโนและการขัดเพชรพลอย | 10 | 756,884 | 756,884 | - | - | - | - | - | - |
| 39012* | การผลิตเครื่องประดับเพชรพลอย | 14 | 1,685,452 | 1,677,692 | - | - | 1,483 | - | - | 6,277 |
| 39030 | การผลิตเครื่องกีฬา | 8 | 46,160 | 46,153 | - | - | 7 | - | - | - |
| 39090 | อุตสาหกรรมโรงงาน ซึ่งมีได้จัดประเภทไว้ในที่อื่น | 95 | 4,391,154 | 3,259,410 | - | - | 360,348 | - | 717,437 | 53,959 |

ที่มา : ค่าหาจากข้อมูลการนำสำมะโนอุตสาหกรรมปี 2526
 หมายเหตุ : D หมายถึง ตัวเลขไม่เปิดเผย
 : * หมายถึง ไม่รวมข้อมูลของ 89 จังหวัด
 : ** หมายถึง ไม่รวมข้อมูลของ 4 จังหวัด
 : 1/ หมายถึง ไม่ได้รับรายงานข้อมูล

ตารางที่ 2.6

มูลค่าความบัญชีของสินทรัพย์ถาวร จำแนกตามประเภทอุตสาหกรรม ปี 2525 (จำนวนเงินเป็นพันบาท)

| รหัส | ประเภทอุตสาหกรรม | จำนวน สถานประ- กอบการ อุตสาหกรรม | ค่าตามบัญชีของสินทรัพย์ถาวรเมื่อ 31 ธ.ค. 2525 | | | | | | ค่าเสื่อมราคาสินทรัพย์ถาวรปี 2525 | | | | |
|---------|--|---|---|------------|---|--------------|---------------------------|------------|-----------------------------------|---|--------------|---------------------------|---------|
| | | | รวม | ที่ดิน | อาคารและ สิ่งก่อสร้าง รวมถึงการ ปรับปรุง ที่ดิน | ยาน พาหนะ | เครื่องจักร เครื่องมือ | อื่น ๆ | รวม | อาคารและ สิ่งก่อสร้าง รวมถึงการ ปรับปรุง ที่ดิน | ยาน พาหนะ | เครื่องจักร เครื่องมือ | อื่น ๆ |
| | ยอดรวม | 5,817 | 186,055,491 | 12,958,011 | 56,294,679 | 10,152,168 | 93,006,819 | 13,643,814 | 25,102,921 | 4,563,650 | 2,194,358 | 17,404,736 | 940,177 |
| 31111 | การรถไฟสัตว์ | 8 | 818,912 | 94,645 | 346,903 | 17,721 | 358,680 | 963 | 103,991 | 19,574 | 7,621 | 76,688 | 108 |
| 31119 | การผลิตผลิตภัณฑ์เนื้อสัตว์อื่น ๆ | 13 | 246,752 | 25,354 | 109,895 | 5,452 | 100,214 | 5,837 | 25,684 | 7,850 | 819 | 16,197 | 818 |
| 31121** | การผลิตน้ำมันและผลิตภัณฑ์ที่ ได้จากน้ำมัน | 1 | D | D | D | D | D | D | D | D | D | D | D |
| 31122 | โรงงานผลิตน้ำมัน | 10 | 1,492,455 | 109,836 | 423,743 | 24,440 | 882,387 | 52,049 | 221,404 | 34,307 | 6,606 | 172,044 | 8,447 |
| 31123 | การผลิตโพลีเอทิลีน | 13 | 235,669 | 26,850 | 34,948 | 48,892 | 106,268 | 18,711 | 62,855 | 4,193 | 30,931 | 22,360 | 5,371 |
| 31131 | การทำผลไม้และผักกระป๋อง | 7 | 912,560 | - | 167,359 | 121,740 | 309,191 | 314,270 | 105,863 | 23,756 | 15,920 | 34,509 | 31,678 |
| 31133* | การผลิตไข่ไก่และเต้านู | 4 | 66,924 | - | - | 8,106 | 51,587 | 7,231 | 5,371 | - | 676 | 4,369 | 326 |
| 31139 | การเก็บถนอมผลไม้และผักด้วย วิธีต่าง ๆ | 25 | 829,560 | 83,685 | 194,164 | 31,614 | 473,802 | 46,295 | 165,866 | 20,957 | 13,360 | 130,490 | 1,059 |
| 31141 | การบำบัดอากาศระป๋อง | 7 | 56,734 | 1,050 | 20,967 | 2,257 | 32,460 | - | 4,909 | 881 | 430 | 3,598 | - |
| 31142 | การผลิตน้ำตาล | 27 | 49,321 | 20,250 | 10,222 | 11,629 | 6,536 | 684 | 1,840 | 752 | 725 | 318 | 45 |
| 31149** | การเก็บถนอมและการแปรรูป อาหารจำพวก ปลา กุ้ง และอาหารทะเลอื่น ๆ | 46 | 479,624 | 42,109 | 104,549 | 44,920 | 268,894 | 19,152 | 59,802 | 9,033 | 9,112 | 41,099 | 558 |

ตารางที่ 2.6 (ต่อ)

| รหัส | ประเภทอุตสาหกรรม | จำนวน สถานประ- กอบการ อุตสาหกรรม | ค่าตามบัญชีของสินทรัพย์ถาวรเมื่อ 31 ธ.ค. 2525 | | | | | | ค่าเสื่อมราคาสินทรัพย์ถาวรปี 2525 | | | | |
|------|---|---|---|---------|---|--------------|---------------------------|-----------|-----------------------------------|---|--------------|---------------------------|--------|
| | | | รวม | ที่ดิน | อาคารและ สิ่งก่อสร้าง รวมถึงการ ปรับปรุง ที่ดิน | ยาน พาหนะ | เครื่องจักร เครื่องมือ | อื่น ๆ | รวม | อาคารและ สิ่งก่อสร้าง รวมถึงการ ปรับปรุง ที่ดิน | ยาน พาหนะ | เครื่องจักร เครื่องมือ | อื่น ๆ |
| 1151 | การผลิตน้ำมันและไขมัน | 106 | 4,420,715 | 281,922 | 1,006,158 | 39,076 | 2,724,207 | 369,352 | 737,111 | 116,545 | 18,870 | 594,589 | 7,107 |
| 1161 | โรงสีข้าว | 354 | 928,957 | 217,220 | 355,481 | 117,306 | 223,768 | 15,182 | 86,837 | 28,787 | 17,099 | 39,336 | 1,615 |
| 1162 | การอบข้าวโพด | 9 | 2,431,262 | 145,954 | 1,417,709 | 54,537 | 788,661 | 24,401 | 284,274 | 133,542 | 29,063 | 120,449 | 1,220 |
| 1163 | โรงงานทำแป้งจากข้าวโพด | 11 | 22,634 | - | 1,760 | 7,215 | 13,659 | - | 3,149 | 93 | 1,439 | 1,617 | - |
| 1164 | โรงงานทำแป้งมันสำปะหลัง | 447 | 2,704,423 | 441,892 | 657,923 | 411,541 | 1,075,787 | 117,280 | 396,872 | 85,569 | 97,474 | 205,044 | 8,785 |
| 1169 | การผลิตผลิตภัณฑ์อื่น ๆ จาก ข้าวโพด | 1 | - | - | - | - | - | - | - | - | - | - | - |
| 1171 | โรงงานทำขนมปัง | 7 | 96,862 | 1,167 | 55,108 | 1,461 | 31,024 | 8,102 | 7,451 | 1,588 | 471 | 4,574 | 818 |
| 1172 | การผลิตขนมปังกรอบ | 5 | 237,483 | 3,000 | 3,027 | 4,655 | 226,801 | - | 39,080 | 151 | 727 | 38,202 | - |
| 1173 | การผลิตเส้นก๋วยเตี๋ยว วุ้นเส้น และผลิตภัณฑ์ที่คล้ายคลึงกัน | 38 | 117,628 | 14,107 | 23,557 | 4,245 | 74,841 | 878 | 10,864 | 1,261 | 328 | 9,028 | 247 |
| 1181 | โรงงานทำน้ำตาล | 92 | 11,443,717 | 648,101 | 1,543,089 | 279,722 | 7,967,592 | 1,005,213 | 989,990 | 96,176 | 62,285 | 737,637 | 93,892 |
| 1182 | โรงงานทำน้ำตาลบริสุทธิ์ | 3 | 810,915 | 6,129 | 106,392 | 12,886 | 683,811 | 1,697 | 60,526 | 3,606 | 1,116 | 55,592 | 212 |
| 1190 | การผลิตโกลี๊ว ซ็อกโกลี๊ว และ ขนมขบเคี้ยวและอื่น ๆ | 39 | 772,700 | 17,857 | 189,510 | 27,359 | 527,147 | 10,827 | 91,570 | 11,400 | 4,637 | 73,955 | 1,578 |
| 1192 | การผลิตแป้ง | 108 | 739,600 | 112,525 | 215,691 | 29,120 | 341,801 | 18,461 | 68,462 | 14,801 | 4,770 | 46,408 | 2,481 |

ตารางที่ 2.6 (ต่อ)

| รหัส | ประเภทอุตสาหกรรม | จำนวน สถานประกอบการ อุตสาหกรรม | ค่าตอบแทนของสินทรัพย์ถาวรเมื่อ 31 ธ.ค. 2525 | | | | | | ค่าเสื่อมราคาสินทรัพย์ถาวรปี 2525 | | | | |
|---------|---|--------------------------------------|---|-----------|---|--------------|---------------------------|---------|-----------------------------------|---|--------------|---------------------------|---------|
| | | | รวม | ที่ดิน | อาคารและ สิ่งก่อสร้าง รวมถึงการ ปรับปรุง ที่ดิน | ยาน พาหนะ | เครื่องจักร เครื่องมือ | อื่น ๆ | รวม | อาคารและ สิ่งก่อสร้าง รวมถึงการ ปรับปรุง ที่ดิน | ยาน พาหนะ | เครื่องจักร เครื่องมือ | อื่น ๆ |
| | | | | | | | | | | | | | |
| 14219 | การผลิตผลิตภัณฑ์กระดาษอื่น ๆ | 23 | 499,346 | 190,881 | 84,591 | 16,436 | -205,862 | 1,656 | 16,246 | 3,734 | 3,216 | 9,048 | 248 |
| 14220** | การผลิตกระดาษสัตว์สำเร็จรูป กระดาษ กระดาษ และกระดาษ อื่นๆ | 103 | 690,918 | 47,705 | 214,069 | 110,124 | 316,113 | 2,907 | 90,576 | 17,507 | 17,389 | 55,172 | 508 |
| 14300 | อุตสาหกรรมสุรเทศไม้ | 53 | 17,584,384 | 313,558 | 16,476,616 | 113,357 | 437,021 | 243,832 | 1,475,133 | 1,356,603 | 32,547 | 48,753 | 37,230 |
| 14320 | ไรท์เทป | 1 | D | D | D | D | D | - | D | D | D | D | - |
| 14340 | อุตสาหกรรมเครื่องเล่นที่ไม่มี แอลกอฮอล์และไวโอลิน | 2 | D | D | D | D | D | D | D | D | D | D | D |
| 14411** | การโอบนยาสูบ | 64 | 6,844,791 | 1,092,622 | 2,342,755 | 674,061 | 2,426,654 | 308,699 | 3,102,827 | 428,157 | 233,546 | 2,268,446 | 172,678 |
| 14412** | การโอบนยาสูบ | 263 | 1,052,292 | 233,676 | 424,086 | 83,285 | 141,715 | 169,530 | 99,055 | 37,664 | 18,793 | 40,344 | 2,254 |
| 14420 | การผลิตผลิตภัณฑ์ยาสูบ | 15 | 467,954 | 29,681 | 198,059 | 13,079 | 209,470 | 17,665 | 37,918 | 9,521 | 2,744 | 24,569 | 1,084 |
| 14430 | การโอบนยาสูบ | 14 | 11,924,029 | 394,918 | 3,250,193 | 524,721 | 7,547,450 | 206,747 | 641,692 | 100,443 | 12,648 | 520,949 | 7,652 |
| 12111 | การโอบนยาสูบ | 2 | D | D | D | D | D | - | D | D | D | D | - |
| 12112 | การโอบนยาสูบ | 66 | 158,873 | 25,379 | 64,470 | 28,912 | 37,016 | 3,096 | 15,133 | 4,143 | 5,208 | 4,618 | 1,164 |
| 12113** | การโอบนยาสูบและเส้นใยประดิษฐ์ | 20 | 1,122,479 | 32,559 | 182,763 | 6,148 | 895,935 | 5,074 | 91,012 | 12,748 | 832 | 75,729 | 1,703 |
| 12114 | การโอบนยาสูบ | 13 | 6,004 | 1,480 | 2,000 | 1,624 | 900 | - | 814 | 193 | 444 | 177 | - |

ตารางที่ 2.6 (ต่อ)

| รหัส | ประเภทอุตสาหกรรม | จำนวน สถานประกอบการ | ค่าตามบัญชีของสินทรัพย์ถาวรเมื่อ 31 ธ.ค. 2525 | | | | | | ค่าเสื่อมราคาสินทรัพย์ถาวรปี 2525 | | | | |
|-------|---|------------------------|---|-----------|---|--------------|---------------------------|---------|-----------------------------------|---|--------------|---------------------------|--------|
| | | | รวม | ที่ดิน | อาคารและ สิ่งก่อสร้าง รวมถึงการ ปรับปรุง ที่ดิน | ยาน พาหนะ | เครื่องจักร เครื่องมือ | อื่น ๆ | รวม | อาคารและ สิ่งก่อสร้าง รวมถึงการ ปรับปรุง ที่ดิน | ยาน พาหนะ | เครื่องจักร เครื่องมือ | อื่น ๆ |
| 32145 | การทอผ้าไหมเส้นใยฝ้ายและเส้นใยประดิษฐ์ | 242 | 21,171,772 | 1,177,745 | 4,020,931 | 171,824 | 15,677,663 | 123,609 | 2,290,642 | 241,749 | 36,770 | 1,988,897 | 23,226 |
| 32146 | โรงงานทอกระสอบ | 18 | 1,717,519 | 67,913 | 633,689 | 54,869 | 956,809 | 4,209 | 156,505 | 32,947 | 9,589 | 112,594 | 1,375 |
| 32147 | การพิมพ์สิ่งทอ สิ่งถัก | 59 | 326,243 | 21,825 | 40,456 | 9,651 | 253,162 | 1,149 | 34,561 | 2,322 | 1,458 | 30,631 | 150 |
| 32148 | การแต่งสำเร็จสิ่งทอ สิ่งถัก | 14 | 34,314 | 10,664 | 17,732 | 3,711 | 2,207 | - | 3,984 | 2,025 | 1,032 | 927 | - |
| 32149 | การปั่นและการทออื่น ๆ | 10 | 50,444 | 3,600 | 11,087 | 2,975 | 31,610 | 1,172 | 3,256 | 283 | 755 | 2,067 | 151 |
| 32120 | การผลิตสิ่งทอ สิ่งถักสำเร็จรูป ยกเว้นเครื่องแต่งกาย | 12 | 38,303 | 12,375 | 5,531 | 4,487 | 15,910 | - | 9,548 | 4,126 | 3,482 | 1,940 | - |
| 32130 | โรงงานถัก | 41 | 606,411 | 42,712 | 111,399 | 12,940 | 425,316 | 14,044 | 106,530 | 6,486 | 4,568 | 92,785 | 2,691 |
| 32140 | การผลิตพรม และเครื่องปูลาด | 13 | 52,030 | 11,642 | 8,943 | 148 | 31,297 | - | 22,824 | 6,797 | 44 | 15,983 | - |
| 32150 | อุตสาหกรรมเชือก ตาข่าย แห ถวาน | 18 | 464,892 | 40,727 | 89,692 | 8,552 | 317,619 | 8,302 | 169,401 | 10,286 | 2,670 | 155,102 | 1,343 |
| 32190 | การผลิตสิ่งทอ สิ่งถักซึ่งมิได้จัดประเภทไว้ในที่อื่น | 9 | 149,148 | - | 22,860 | 243 | 125,118 | 927 | 7,191 | 1,143 | 9 | 6,003 | 36 |
| 32201 | การผลิตเสื้อผ้าผู้ชายและเด็กชาย | 34 | 168,912 | 14,597 | 2,745 | 43,205 | 101,184 | 7,181 | 15,331 | 558 | 3,283 | 11,152 | 338 |
| 32202 | การผลิตเสื้อผ้าผู้หญิง เด็กหญิง และเด็กเล็ก | 38 | 509,659 | 31,775 | 156,032 | 9,829 | 283,700 | 28,323 | 74,119 | 12,856 | 3,856 | 50,693 | 6,714 |

ตารางที่ 2.6 (ต่อ)

| รหัส | ประเภทอุตสาหกรรม | จำนวน สถานประ- กอบการ อุตสาหกรรม | ค่าตามบัญชีของสินทรัพย์ถาวรเมื่อ 31 ธ.ค. 2525 | | | | | | ค่าเสื่อมราคาสินทรัพย์ถาวรปี 2525 | | | | |
|--------|---|---|---|---------|---|--------------|---------------------------|---------|-----------------------------------|---|--------------|---------------------------|--------|
| | | | รวม | ที่ดิน | อาคารและ สิ่งก่อสร้าง รวมถึงการ ปรับปรุง ที่ดิน | ยาน พาหนะ | เครื่องจักร เครื่องมือ | อื่น ๆ | รวม | อาคารและ สิ่งก่อสร้าง รวมถึงการ ปรับปรุง ที่ดิน | ยาน พาหนะ | เครื่องจักร เครื่องมือ | อื่น ๆ |
| 32203 | การผลิตเครื่องปกคลุมหรือสวม ที่รองเท้า | 5 | 1,655 | - | - | 1,294 | 361 | - | 210 | - | 158 | 52 | - |
| 32204* | การผลิตเครื่องแต่งกาย และเครื่อง ประกอบเครื่องแต่งกายอื่นๆ | 5 | 122,981 | 3,435 | 26,825 | 158 | 79,986 | 12,477 | 14,980 | 1,463 | 619 | 9,734 | 3,164 |
| 32400* | การผลิตรองเท้า ยกเว้นรองเท้า ที่ทำจากยางหรือพลาสติกคอม แข็งหรืออัดเข้ารูป | 25 | 31,477 | - | 1,711 | 6,825 | 22,443 | 498 | 6,239 | 134 | 1,448 | 4,409 | 248 |
| 33111 | โรงเลื่อย และโรงไสไม้ | 410 | 1,535,422 | 336,070 | 366,940 | 335,281 | 383,599 | 113,532 | 184,296 | 27,027 | 84,737 | 63,715 | 8,817 |
| 33112 | การผลิตไม้ยาง ไม้อัดและแผ่น ไม้ยาง | 28 | 1,859,648 | 179,057 | 394,590 | 37,598 | 1,225,217 | 23,186 | 214,100 | 63,834 | 11,737 | 134,210 | 4,319 |
| 33113 | การผลิตเครื่องมือก่อสร้างอาคาร | 43 | 11,082 | 2,000 | 1,938 | 2,606 | 4,308 | 230 | 1,504 | 96 | 512 | 852 | 44 |
| 33120 | การผลิตภาชนะไม้ หวาย และ ไม้ไผ่ | 9 | 20,873 | - | 1,937 | 2,484 | 14,844 | 1,608 | 4,199 | 408 | 510 | 3,088 | 193 |
| 33190 | การผลิตผลิตภัณฑ์ไม้และไม้ก๊อก ซึ่งมิได้จัดประเภทไว้ในที่อื่น | 42 | 43,525 | 3,000 | 17,271 | 7,499 | 14,448 | 1,307 | 8,890 | 3,096 | 1,500 | 4,059 | 235 |

ตารางที่ 2.6 (ต่อ)

| รหัส | ประเภทอุตสาหกรรม | จำนวน สถานประ- ทอมการ อุตสาหกรรม | ค่าตามบัญชีของสินทรัพย์ถาวรเมื่อ 31 ธ.ค. 2525 | | | | | | ค่าเสื่อมราคาสินทรัพย์ถาวรปี 2525 | | | | |
|---------|--|---|---|--------|---|--------------|---------------------------|---------|-----------------------------------|---|--------------|---------------------------|--------|
| | | | รวม | ที่ดิน | อาคารและ สิ่งก่อสร้าง รวมถึงการ ปรับปรุง ที่ดิน | ยาน พาหนะ | เครื่องจักร เครื่องมือ | อื่น ๆ | รวม | อาคารและ สิ่งก่อสร้าง รวมถึงการ ปรับปรุง ที่ดิน | ยาน พาหนะ | เครื่องจักร เครื่องมือ | อื่น ๆ |
| 31201** | การผลิตเครื่องเรือน เครื่องตกแต่ง และสิ่งพิมพ์ที่ทำด้วยกระดาษ | 22 | 28,815 | 9,523 | 8,454 | 4,463 | 6,375 | - | 2,450 | 1,034 | 817 | 599 | - |
| 31202 | การผลิตเครื่องเรือนที่ทำด้วยพลาสติก | 2 | D | D | D | D | D | D | D | D | D | D | D |
| 31111** | การผลิตเพื่อกะลาบ กระดาษ และกระดาษแข็งด้วยเครื่องจักร | 6 | 2,014,734 | 97,200 | 467,908 | 14,288 | 1,429,768 | 5,570 | 151,073 | 19,771 | 6,712 | 121,491 | 3,099 |
| 34120 | การผลิตกระดาษและกล่องกระดาษ และกระดาษแข็ง | 39 | 1,258,176 | 94,240 | 76,125 | 44,591 | 297,818 | 745,402 | 55,006 | 3,758 | 5,158 | 42,942 | 3,148 |
| 34190 | การผลิตสิ่งของจากเยื่อกระดาษ กระดาษ และกระดาษแข็ง ซึ่งมิได้จัดประเภทไว้ในที่อื่น | 23 | 1,495,474 | 77,858 | 355,295 | 20,571 | 1,015,710 | 26,040 | 123,488 | 15,954 | 4,354 | 102,514 | 666 |
| 31201 | การพิมพ์และการพิมพ์โฆษณา หนังสือพิมพ์ | 33 | 230,828 | 10,054 | 2,330 | 2,970 | 187,350 | 28,124 | 32,425 | 204 | 427 | 28,243 | 3,551 |
| 31201 | การพิมพ์สิ่งพิมพ์อื่น ๆ ที่มิใช่ หนังสือพิมพ์ | 86 | 481,084 | 6,067 | 60,512 | 25,968 | 376,690 | 11,847 | 60,027 | 4,243 | 2,349 | 50,734 | 2,701 |
| 31207** | การพิมพ์ | 2 | D | - | - | - | D | - | D | - | - | D | - |
| 31209 | บริการการพิมพ์ | 7 | 9,959 | - | 5,573 | - | 4,386 | - | 762 | 293 | - | 469 | - |

ตารางที่ 2.6 (ต่อ)

| รหัส | ประเภทอุตสาหกรรม | จำนวน สถานประกอบการ อุตสาหกรรม | ค่าคงที่เข้าทรงสินทรัพย์ถาวรเมื่อ 31 ธ.ค. 2525 | | | | | | ค่าเสื่อมราคาสินทรัพย์ถาวรปี 2525 | | | | |
|-------|--|--------------------------------------|--|-----------|---|--------------|---------------------------|---------|-----------------------------------|---|--------------|---------------------------|--------|
| | | | รวม | ที่ดิน | อาคารและ สิ่งก่อสร้าง รวมถึงการ ปรับปรุง ที่ดิน | ยาน พาหนะ | เครื่องจักร เครื่องมือ | อื่น ๆ | รวม | อาคารและ สิ่งก่อสร้าง รวมถึงการ ปรับปรุง ที่ดิน | ยาน พาหนะ | เครื่องจักร เครื่องมือ | อื่น ๆ |
| 15111 | การผลิตเคมีภัณฑ์ขั้นอุตสาหกรรม มูลฐาน ยกเว้นถ่านและนํ้า | 93 | 3,570,658 | 261,097 | 539,165 | 183,085 | 2,455,569 | 131,742 | 549,466 | 35,804 | 47,344 | 443,333 | 22,985 |
| 35112 | การผลิตถ่าน | 85 | 33,496 | 752 | 7,179 | 10,482 | 13,078 | 2,005 | 7,422 | 1,677 | 2,459 | 3,180 | 106 |
| 15120 | การผลิตปุ๋ยและยาปราบศัตรูพืช | 34 | 255,601 | 27,654 | 83,341 | 66,159 | 60,189 | 18,258 | 75,111 | 6,305 | 35,234 | 29,007 | 4,565 |
| 35130 | การผลิตยางสนสังเคราะห์ วัสดุ พลาสติกและเส้นใยประดิษฐ์ | 5 | 93,848 | 5,398 | 13,572 | 5,886 | 65,244 | 3,748 | 3,038 | 679 | 492 | 1,614 | 253 |
| 15210 | การผลิตสีทา น้ำมันชักเงาและ แล็กเกอร์ | 66 | 934,427 | 74,868 | 355,828 | 33,360 | 444,804 | 25,567 | 88,603 | 18,754 | 8,275 | 57,343 | 4,231 |
| 35220 | การผลิตยารักษาโรค | 159 | 5,079,708 | 1,115,027 | 1,624,571 | 237,291 | 1,952,513 | 150,306 | 1,044,074 | 205,431 | 134,791 | 691,175 | 12,677 |
| 35231 | การผลิตสบู่ และเคมีภัณฑ์ที่ใช้ สำหรับรักษาความสะอาด | 23 | 2,181,162 | 143,675 | 318,257 | 102,679 | 835,410 | 781,141 | 165,068 | 14,010 | 14,205 | 95,083 | 41,770 |
| 35232 | การผลิตน้ำหอม เครื่องสำอาง และเครื่องหอมอื่น ๆ | 36 | 139,037 | 24,070 | 54,493 | 4,589 | 32,713 | 23,172 | 21,290 | 3,218 | 1,835 | 7,334 | 8,903 |
| 35292 | การผลิตกระดาษ | 8 | 9,052 | - | 2,616 | 1,804 | 4,632 | - | 1,341 | 138 | 277 | 926 | - |
| 35293 | การผลิตของหนัง | 5 | 4,619 | - | 1,730 | 42 | 2,800 | 47 | 387 | 86 | 8 | 280 | 13 |
| 35294 | การผลิตไม้ขีดไฟ | 18 | 94,485 | 16,153 | 36,997 | 6,425 | 32,960 | 1,950 | 18,974 | 6,352 | 1,513 | 11,006 | 103 |

ตารางที่ 2.6 (ต่อ)

| รหัส | ประเภทอุตสาหกรรม | จำนวน สถานประ- กอบการ อุตสาหกรรม | ค่าตามบัญชีของสินทรัพย์ถาวรเมื่อ 31 ธ.ค. 2525 | | | | | | ค่าเสื่อมราคาสินทรัพย์ถาวรปี 2525 | | | | |
|--------|---|---|---|---------|---|--------------|---------------------------|-----------|-----------------------------------|---|--------------|---------------------------|--------|
| | | | รวม | ที่ดิน | อาคารและ สิ่งก่อสร้าง รวมถึงการ ปรับปรุง ที่ดิน | ยาน พาหนะ | เครื่องจักร เครื่องมือ | อื่น ๆ | รวม | อาคารและ สิ่งก่อสร้าง รวมถึงการ ปรับปรุง ที่ดิน | ยาน พาหนะ | เครื่องจักร เครื่องมือ | อื่น ๆ |
| 35299 | การผลิตผลิตภัณฑ์เคมีอื่น ๆ | 47 | 256,351 | 37,547 | 84,353 | 22,466 | 99,928 | 12,057 | 32,899 | 4,794 | 4,211 | 22,141 | 1,753 |
| 35400* | การผลิตผลิตภัณฑ์อื่น ๆ จากแก๊สปิโตรเลียมและถ่านหิน | 9 | 79,937 | 28,476 | 11,035 | 19,173 | 15,904 | 5,349 | 6,710 | 552 | 3,115 | 2,848 | 195 |
| 35510 | อุตสาหกรรมยางนอกและยางใน | 76 | 6,203,104 | 185,134 | 1,170,373 | 102,687 | 4,643,920 | 100,990 | 474,504 | 54,257 | 23,446 | 390,978 | 5,823 |
| 35591 | การผลิตยางแผ่นครอป และยางก้อท | 57 | 488,126 | 112,515 | 210,225 | 24,850 | 134,968 | 5,568 | 33,327 | 10,661 | 4,607 | 17,730 | 329 |
| 35592 | การผลิตรองเท้ายาง | 31 | 571,818 | 45,002 | 150,560 | 7,908 | 365,141 | 3,207 | 65,899 | 7,107 | 2,149 | 56,483 | 160 |
| 35599 | การผลิตผลิตภัณฑ์ยางอื่น ๆ | 60 | 348,587 | 60,659 | 33,500 | 7,916 | 242,416 | 4,096 | 38,824 | 3,551 | 1,540 | 33,153 | 580 |
| 35601* | การผลิตภาชนะพลาสติก | 36 | 12,040 | - | 4,907 | 1,383 | 5,728 | 22 | 1,400 | 100 | 313 | 985 | 2 |
| 35609 | การผลิตผลิตภัณฑ์พลาสติกอื่น ๆ | 126 | 4,176,382 | 347,478 | 579,259 | 143,207 | 3,063,047 | 43,391 | 489,137 | 35,365 | 27,994 | 423,046 | 2,732 |
| 36100 | การผลิตเครื่องดินเผา | 85 | 375,680 | 60,139 | 137,648 | 10,912 | 162,970 | 4,011 | 18,684 | 7,447 | 1,594 | 9,224 | 419 |
| 36200* | การผลิตแก้วและผลิตภัณฑ์แก้ว | 32 | 3,113,308 | 130,040 | 486,155 | 36,403 | 668,541 | 1,792,169 | 344,618 | 51,019 | 14,548 | 265,475 | 13,576 |
| 36910 | การผลิตผลิตภัณฑ์จากหินที่ใช้กับ งานก่อสร้าง | 55 | 131,055 | 21,579 | 44,972 | 8,751 | 55,411 | 342 | 18,617 | 5,159 | 2,725 | 10,711 | 22 |

ตารางที่ 2.6 (ต่อ)

| รหัส | ประเภทอุตสาหกรรม | จำนวนสถานประกอบการ อุตสาหกรรม | ค่าตามบัญชีของสินทรัพย์ถาวรเมื่อ 31 ธ.ค. 2525 | | | | | | ค่าเสื่อมราคาสินทรัพย์ถาวรปี 2525 | | | | |
|-------|---|----------------------------------|---|---------|---|-----------|-----------------------|-----------|-----------------------------------|---|----------|-----------------------|---------|
| | | | รวม | ที่ดิน | อาคารและสิ่งก่อสร้างรวมถึงการปรับปรุงที่ดิน | ยานพาหนะ | เครื่องจักรเครื่องมือ | อื่น ๆ | รวม | อาคารและสิ่งก่อสร้างรวมถึงการปรับปรุงที่ดิน | ยานพาหนะ | เครื่องจักรเครื่องมือ | อื่น ๆ |
| 16921 | การผลิตซีเมนต์ | 13 | 24,316,908 | 829,685 | 6,765,450 | 4,567,872 | 7,105,541 | 5,048,360 | 2,946,939 | 449,952 | 745,315 | 1,649,333 | 102,339 |
| 36922 | การผลิตปูนขาวและปูนปลาสเตอร์ | 61 | 122,741 | 26,176 | 33,283 | 22,382 | 39,257 | 1,643 | 14,224 | 3,282 | 2,572 | 8,288 | 82 |
| 36991 | การผลิตผลิตภัณฑ์คอนกรีต | 109 | 1,075,397 | 183,754 | 161,613 | 173,483 | 510,254 | 46,293 | 110,317 | 10,823 | 23,075 | 68,925 | 7,494 |
| 36992 | การผลิตผลิตภัณฑ์ซีเมนต์ แกสเบสทอส | 15 | 4,407,169 | 434,360 | 943,042 | 38,912 | 2,920,008 | 70,847 | 1,081,453 | 81,820 | 17,445 | 952,791 | 29,397 |
| 36999 | การผลิตผลิตภัณฑ์แร่โลหะ ซึ่งมิได้จัดประเภทไว้ที่ดิน | 58 | 121,054 | 51,104 | 30,950 | 59,198 | 166,877 | 12,925 | 33,955 | 3,172 | 11,371 | 17,508 | 1,904 |
| 17110 | โรงงานผลิตเหล็ก และเหล็กกล้า และโรงรีดเหล็ก | 10 | 58,457 | | 16,100 | 2,317 | 38,001 | 2,039 | 3,529 | 623 | 156 | 2,606 | 144 |
| 17120 | โรงงานผลิตและโรงหล่อเหล็กกล้า | 173 | 582,390 | 78,847 | 140,076 | 11,822 | 121,146 | 6,499 | 60,626 | 8,674 | 7,615 | 43,833 | 504 |
| 18100 | อุตสาหกรรมรวมกันของเหล็ก โลหะที่ไม่ใช่เหล็ก | 40 | 205,323 | 4,306 | 59,921 | 6,276 | 134,512 | 308 | 21,788 | 4,570 | 988 | 16,153 | 77 |
| 18120 | การผลิตเครื่องเรือน และเครื่องใช้ต่าง ๆ ในครัวเรือน | 34 | 226,946 | 17,150 | 60,488 | 20,492 | 121,222 | 3,594 | 19,417 | 2,684 | 2,471 | 13,664 | 598 |
| 18130 | การผลิตผลิตภัณฑ์โลหะที่ไม่ใช่เหล็ก | 46 | 185,603 | 9,167 | 20,568 | 8,138 | 144,099 | 3,431 | 13,805 | 1,753 | 1,750 | 9,813 | 489 |

ตารางที่ 2.6 (ต่อ)

| รหัส | ประเภทอุตสาหกรรม | จำนวน สถานประ- ทอการ อุตสาหกรรม | ค่าตามบัญชีของสินทรัพย์ถาวรเมื่อ 31 ธ.ค. 2525 | | | | | | ค่าเสื่อมราคาสินทรัพย์ถาวรปี 2525 | | | | |
|---------|--|--|---|---------|---|--------------|---------------------------|--------|-----------------------------------|---|--------------|---------------------------|--------|
| | | | รวม | ที่ดิน | อาคารและ สิ่งก่อสร้าง รวมถึงการ ปรับปรุง ที่ดิน | ยาน พาหนะ | เครื่องจักร เครื่องมือ | อื่น ๆ | รวม | อาคารและ สิ่งก่อสร้าง รวมถึงการ ปรับปรุง ที่ดิน | ยาน พาหนะ | เครื่องจักร เครื่องมือ | อื่น ๆ |
| 18191 | การผลิตกระดาษโลหะและกระดาษ บรรจุสิ่งของ | 71 | 1,218,058 | 81,874 | 281,621 | 36,885 | 790,188 | 27,488 | 126,489 | 12,535 | 9,409 | 99,359 | 5,186 |
| 18192 | การผลิตกระดาษผลิตกันน้ำและ กระดาษ | 61 | 383,800 | 34,880 | 92,767 | 9,516 | 243,630 | 3,007 | 60,631 | 6,286 | 4,074 | 49,602 | 669 |
| 18198 | การเคลือบ การแกะสลัก และ บริการที่เกี่ยวข้อง | 15 | 33,927 | 3,906 | 9,882 | 1,439 | 18,677 | 23 | 4,306 | 204 | 120 | 3,973 | 9 |
| 18199 | การผลิตผลิตภัณฑ์โลหะซึ่งมีได้ ทั้งประเภทไวท์ที่อื่น | 79 | 1,032,707 | 109,956 | 257,553 | 22,752 | 633,227 | 9,219 | 263,004 | 23,902 | 9,402 | 227,516 | 2,184 |
| 18220** | การผลิตเครื่องจักรและอุปกรณ์ การเกษตร | 12 | 14,965 | 2,013 | 2,117 | 3,154 | 6,518 | 1,163 | 5,513 | 282 | 1,989 | 3,011 | 231 |
| 18230 | การผลิตเครื่องจักรที่ใช้ประดิษฐ์ เครื่องมือและเครื่องโลหะ | 5 | 20,954 | 5,537 | - | 2,618 | 12,758 | 41 | 1,808 | - | 436 | 1,367 | 5 |
| 18240 | การผลิตเครื่องจักรและอุปกรณ์ พิเศษสำหรับงานอุตสาหกรรม | 18 | 61,940 | - | 5,415 | 3,519 | 51,252 | 1,754 | 15,308 | 671 | 969 | 12,541 | 1,127 |
| 18291** | การผลิตเครื่องมือ เครื่องใช้ ครัวเรือน | 2 | D | D | D | D | D | - | D | D | D | D | - |
| 18298 | โรงงานเครื่องมือจักร | 6 | 2,614 | - | - | 236 | 2,378 | - | 653 | - | 59 | 594 | - |

ตารางที่ 2.6 (ต่อ)

| รหัส | ประเภทอุตสาหกรรม | จำนวน สถานประกอบ อุตสาหกรรม | ค่าตามบัญชีของเงินทรัพย์สินถาวรเมื่อ 31 ธ.ค. 2526 | | | | | | ค่าเสื่อมราคาสินทรัพย์ถาวรปี 2525 | | | | |
|---------|---|-----------------------------------|---|---------|---|--------------|---------------------------|---------|-----------------------------------|---|--------------|---------------------------|---------|
| | | | รวม | ที่ดิน | อาคารและ สิ่งก่อสร้าง รวมถึงการ ปรับปรุง ที่ดิน | ยาน พาหนะ | เครื่องมือ เครื่องจักร | อื่น ๆ | รวม | อาคารและ สิ่งก่อสร้าง รวมถึงการ ปรับปรุง ที่ดิน | ยาน พาหนะ | เครื่องจักร เครื่องมือ | อื่น ๆ |
| 38299** | การผลิตเครื่องจักรชนิดอื่น ๆ ยกเว้นเครื่องไฟฟ้า | 2 | D | D | D | - | D | D | D | D | - | D | D |
| 38310 | การผลิตเครื่องจักรและเครื่องมือ ไฟฟ้าสำหรับงานอุตสาหกรรม | 15 | 4,365 | - | 14 | 556 | 3,636 | 159 | 644 | 3 | 137 | 345 | 159 |
| 38320 | การผลิตอุปกรณ์และเครื่องมือ วิทยุ โทรทัศน์ การคมนาคม | 57 | 2,788,563 | 92,836 | 549,862 | 21,537 | 1,977,383 | 146,945 | 792,289 | 42,501 | 4,790 | 743,432 | 1,566 |
| 38330* | การผลิตเครื่องใช้และเครื่องใช้ ในบ้านที่ใช้ไฟฟ้า | 28 | 2,574,293 | 407,534 | 722,218 | 54,734 | 1,048,275 | 341,532 | 434,613 | 75,848 | 16,948 | 234,266 | 107,551 |
| 38391 | การผลิตหลอดและสายเคเบิลชนิด หุ้มฉนวน | 2 | D | D | D | D | D | D | D | D | D | D | D |
| 38392 | การผลิตหม้อกำเนิดไฟฟ้าและ หม้อเก็บไฟฟ้า | 31 | 368,291 | 66,302 | 64,518 | 9,392 | 226,745 | 1,334 | 48,133 | 6,223 | 3,312 | 38,566 | 32 |
| 38393* | การผลิตหลอดไฟฟ้า | 13 | 98,669 | 6,375 | 27,860 | 1,914 | 62,127 | 393 | 10,471 | 1,832 | 1,902 | 6,322 | 415 |
| 38399* | การผลิตเครื่องมือ เครื่องใช้ที่ใช้ ไฟฟ้าอื่น ๆ | 46 | 921,793 | 5,013 | 226,274 | 29,831 | 658,892 | 1,783 | 139,024 | 10,407 | 5,015 | 123,504 | 98 |
| 38411** | การต่อ และซ่อมเรือที่ทำได้ด้วย เหล็กกล้า | 1 | - | - | - | - | - | - | - | - | - | - | - |

ตารางที่ 2.6 (ต่อ)

| รหัส | ประเภทอุตสาหกรรม | จำนวน สถานประ- คอบการ อุตสาหกรรม | ค่าตามบัญชีของสินทรัพย์ถาวรเมื่อ 31 ธ.ค. 2525 | | | | | | ค่าเสื่อมราคาสินทรัพย์ถาวรปี 2525 | | | | |
|-------|---|---|---|---------|---|--------------|---------------------------|---------|-----------------------------------|---|--------------|---------------------------|--------|
| | | | รวม | ที่ดิน | อาคารและ สิ่งก่อสร้าง รวมถึงการ ปรับปรุง ที่ดิน | ยาน พาหนะ | เครื่องจักร เครื่องมือ | อื่น ๆ | รวม | อาคารและ สิ่งก่อสร้าง รวมถึงการ ปรับปรุง ที่ดิน | ยาน พาหนะ | เครื่องจักร เครื่องมือ | อื่น ๆ |
| | | | | | | | | | | | | | |
| 18112 | เบรคค์ และไมโครเวฟที่ให้อะไมโอ | 19 | 274,168 | | 21,146 | 11,942 | 55,234 | 185,846 | 19,051 | 3,663 | 2,176 | 5,168 | 8,044 |
| 18420 | การผลิตอุปกรณ์ไฟฟ้า | 1 | | | | | | | | | | | |
| 18431 | การประกอบรถยนต์ | 35 | 1,169,646 | 218,295 | 473,250 | 30,221 | 400,010 | 47,870 | 227,073 | 41,153 | 15,599 | 154,651 | 15,670 |
| 18442 | การผลิตตัวนำรถยนต์ | 38 | 1,098,646 | 141,429 | 407,298 | 43,786 | 450,899 | 55,234 | 163,283 | 23,567 | 9,139 | 80,833 | 49,744 |
| 18449 | อุตสาหกรรมรถยนต์อื่น ๆ | 46 | 1,386,552 | 88,530 | 244,861 | 59,555 | 974,664 | 18,942 | 156,568 | 11,464 | 12,863 | 129,567 | 2,674 |
| 18410 | การผลิตจักรยานยนต์, จักรยาน สามล้อ และจักรยานสองล้อ | 35 | 560,676 | 31,687 | 141,789 | 31,963 | 332,705 | 22,532 | 95,922 | 11,603 | 5,890 | 75,119 | 3,310 |
| 18490 | การผลิตอุปกรณ์การขนส่ง ซึ่ง มิได้จัดประเภทไว้ในที่อื่น | 1 | D | | | D | D | -- | D | -- | D | D | - |
| 18500 | การผลิตเครื่องวัด เครื่องควบคุม ใช้สำหรับงานวิชาชีพ งาน วิทยาศาสตร์ และผลิตเครื่อง มือเครื่องใช้เกี่ยวกับการ ถ่ายภาพและสาธา | 26 | 322,918 | | 29,870 | 17,714 | 261,730 | 13,604 | 67,496 | 4,336 | 5,401 | 54,917 | 2,842 |

ตารางที่ 2.6 (ต่อ)

| รหัส | ประเภทอุตสาหกรรม | จำนวน สถานประกอบ การ อุตสาหกรรม | ค่าตามบัญชีของสินทรัพย์ถาวรเมื่อ 31 ธ.ค. 2525 | | | | | | ค่าเสื่อมราคาสินทรัพย์ถาวรปี 2525 | | | | |
|--------|---|--|---|---------|---|--------------|---------------------------|--------|-----------------------------------|---|--------------|---------------------------|--------|
| | | | รวม | ที่ดิน | อาคารและ สิ่งก่อสร้าง รวมถึงการ ปรับปรุง ที่ดิน | ยาน พาหนะ | เครื่องจักร เครื่องมือ | อื่น ๆ | รวม | อาคารและ สิ่งก่อสร้าง รวมถึงการ ปรับปรุง ที่ดิน | ยาน พาหนะ | เครื่องจักร เครื่องมือ | อื่น ๆ |
| 39011 | การเจียรไนและการขัดเพชรพลอย | 10 | 88,224 | 600 | 800 | 830 | 53,903 | 32,091 | 8,461 | 200 | 30 | 6,626 | 1,605 |
| 39012* | การผลิตเครื่องประดับเพชรพลอย | 14 | 71,568 | 640 | 38,254 | 1,772 | 30,851 | 51 | 15,479 | 4,902 | 776 | 9,798 | 3 |
| 39030 | การผลิตเครื่องกีฬา | 8 | 21,029 | - | 10,385 | 2,776 | 7,372 | 496 | 1,709 | 483 | 694 | 414 | 118 |
| 39090 | อุตสาหกรรมโรงงาน ซึ่งมีได้จัด ประเภทไว้ในที่อื่น | 95 | 5,538,399 | 185,151 | 936,126 | 30,286 | 4,338,842 | 47,994 | 220,845 | 18,984 | 8,478 | 179,325 | 14,058 |

ที่มา : ค่าตามบัญชีของสินทรัพย์ถาวรเมื่อ 31 ธันวาคม 2525
 หมายเหตุ : D หมายถึง ตัวเลขไม่เกิดผล
 * หมายถึง ไม่รวมข้อมูลของ 8๓ จังหวัด
 ** หมายถึง ไม่รวมข้อมูลของ 4 จังหวัด

