

## บทที่ 4

### ผลการวิเคราะห์ข้อมูล

#### ผลการวิเคราะห์

การวิจัยเรื่อง การวิเคราะห์กลยุทธ์และยุทธวิธีในการเล่นเทนนิสประเภทชายเดี่ยวและหญิงเดี่ยวในการแข่งขันรายการแกรนด์สแลมปี พ.ศ. 2548 ผู้วิจัยได้ศึกษาข้อมูลจากเอกสารตำราวิชาการต่างๆ แล้วเก็บข้อมูลกลยุทธ์และยุทธวิธีในการเล่นเทนนิส และปัจจัยที่เกี่ยวข้องกับกลยุทธ์และยุทธวิธีในการเล่นเทนนิส นำมาวิเคราะห์ตามระเบียบวิธีทางสถิติ และนำเสนอในรูปแบบตารางประกอบความเรียง แผนภูมิและแผนผังรูปภาพของกลยุทธ์และยุทธวิธีในการเล่นเทนนิส โดยแบ่งการนำเสนอเป็น 2 ตอน ดังนี้

ตอนที่ 1 แสดงผลการวิเคราะห์กลยุทธ์และยุทธวิธีในการเล่นเทนนิส ประกอบด้วย

- 1.1 การเสิร์ฟ
- 1.2 การรับลูกเสิร์ฟ
- 1.3 การตีโต้
- 1.4 การขึ้นไปเล่นหน้าตาข่าย และการเล่นกับผู้เล่นหน้าตาข่าย

ตอนที่ 2 ตำแหน่งพื้นที่ที่เกี่ยวข้องกับกลยุทธ์และยุทธวิธีในการเล่นเทนนิส ประกอบด้วย

- 2.1 ตำแหน่งพื้นที่ที่ลูกลงการเสิร์ฟ
- 2.2 ตำแหน่งพื้นที่ที่ลูกลงของการรับลูกเสิร์ฟ
- 2.3 ตำแหน่งพื้นที่ที่ลูกลงของการตีโต้

ตอนที่ 1 แสดงผลการวิเคราะห์กลยุทธ์และยุทธวิธีในการเล่นเทนนิส

1.1 การเสิร์ฟ

ตารางที่ 1 แสดงค่าร้อยละของกลยุทธ์ในการเสิร์ฟ ในการแข่งขันรายการออสเตรเลีย โอเพ่น ประเภทชายเดี่ยว รอบชิงชนะเลิศ ระหว่าง มาร์ต ซาพิน กับ เลย์ตัน ฮิววิตต์

มาร์ต ซาพิน		รายการ	เลย์ตัน ฮิววิตต์	
จำนวน	ร้อยละ		ร้อยละ	จำนวน
146	100	ลูกเสิร์ฟ	100	186
101	69.18	ลูกเสิร์ฟที่ 1	65.59	122
56	38.36	ลูกเสิร์ฟที่ 1 ลง	31.18	58
0	0.00	ฟุตพอลท์	1.08	2
29	19.86	ลูกเสิร์ฟที่ 1 ออก	22.04	41
16	10.96	ลูกเสิร์ฟที่ 1 ติดตาข่าย	11.29	21
45	30.82	ลูกเสิร์ฟที่ 2	34.41	64
44	30.14	ลูกเสิร์ฟที่ 2 ลง	32.80	61
1	0.68	ลูกเสิร์ฟที่ 2 ออก	1.08	2
0	0.00	ลูกเสิร์ฟที่ 2 ติดตาข่าย	0.54	1
18	18	ลูกเสิร์ฟเอซ	7	7
1	1	ลูกเสิร์ฟเสียทั้งสองลูก	3	3
	1	สกอร์ เซ็ตที่ 1	6	
	6	สกอร์ เซ็ตที่ 2	3	
	6	สกอร์ เซ็ตที่ 3	4	
	6	สกอร์ เซ็ตที่ 4	4	

จากตารางที่ 1 แสดงออกมาเป็นแผนภูมิแท่งกลยุทธ์ในการเสิร์ฟ ระหว่าง มาร์ต ซาพิน กับ เลย์ตัน ฮิววิตต์ได้ดังนี้

แผนภูมิที่ 1 กราฟแสดงค่าร้อยละของกลยุทธ์ในการเสิร์ฟ ในการแข่งขันรายการออสเตรเลีย โอเพ่น ประเภทชายเดี่ยว รอบชิงชนะเลิศ ระหว่าง มาร์ต ซาฟิน กับ เลย์ตัน ฮิววิตต์

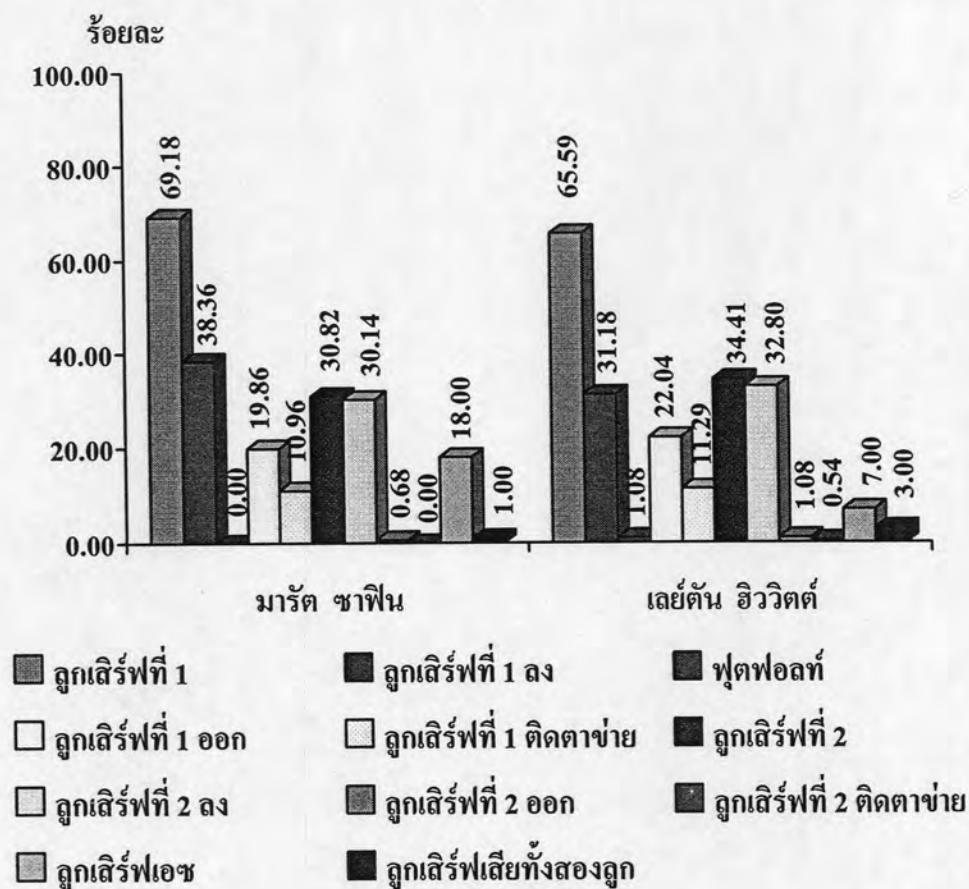

จากแผนภูมิที่ 1 พบว่า กลยุทธ์ในการเสิร์ฟในการแข่งขันรายการออสเตรเลีย โอเพ่น ประเภทชายเดี่ยว รอบชิงชนะเลิศ ระหว่าง มาร์ต ซาฟิน กับ เลย์ตัน ฮิววิตต์ ปรากฏผลดังนี้

มาร์ต ซาฟินเสิร์ฟลูกเสิร์ฟที่ 1 คิดเป็นร้อยละ 69.18 ลูกเสิร์ฟที่ 1 ลงคิดเป็นร้อยละ 38.36 ลูกเสิร์ฟที่ 1 ออก คิดเป็นร้อยละ 19.86 ลูกเสิร์ฟที่ 1 คิตตาข่าย คิดเป็นร้อยละ 30.82 เสิร์ฟลูกเสิร์ฟที่ 2 ลงคิดเป็นร้อยละ 30.14 เสิร์ฟลูกที่ 2 ออกคิดเป็นร้อยละ 0.68 เสิร์ฟลูกเอชได้ 18 ครั้ง และเสิร์ฟเสียทั้งสองลูก 1 ครั้ง

เลย์ตัน ฮิววิตต์เสิร์ฟลูกเสิร์ฟที่ 1 คิดเป็นร้อยละ 65.59 ลูกเสิร์ฟที่ 1 ลงคิดเป็นร้อยละ 31.81 ฟุตพอลท์คิดเป็นร้อยละ 1.08 ลูกเสิร์ฟที่ 1 ออก คิดเป็นร้อยละ 22.04 ลูกเสิร์ฟที่ 1 คิตตาข่าย คิดเป็นร้อยละ 11.29 เสิร์ฟลูกเสิร์ฟที่ 2 คิดเป็นร้อยละ 34.41 ลูกเสิร์ฟที่ 2 ลงคิดเป็นร้อยละ 32.80 เสิร์ฟลูกที่ 2 ออก คิดเป็นร้อยละ 1.08 เสิร์ฟลูกที่ 2 คิตตาข่าย คิดเป็นร้อยละ 0.54 เสิร์ฟลูกเอชได้ 7 ครั้ง และเสิร์ฟเสียทั้งสองลูก 3 ครั้ง

ตารางที่ 2 แสดงค่าร้อยละของกลยุทธ์ในการเสิร์ฟ ในการแข่งขันรายการเฟรนด์ชิป โอเพ่น ประเภทชายเดี่ยว รอบชิงชนะเลิศ ระหว่าง ราฟาเอล นาดาล กับ มาริอาโน ปูเอต้า

ราฟาเอล นาดาล		รายการ	มาริอาโน ปูเอต้า	
จำนวน	ร้อยละ		ร้อยละ	จำนวน
148	100	ลูกเสิร์ฟ	100	188
120	81.08	ลูกเสิร์ฟที่ 1	71.28	134
92	62.16	ลูกเสิร์ฟที่ 1 ลง	42.55	80
0	0.00	ฟุตพอลท์	0.00	0
16	10.81	ลูกเสิร์ฟที่ 1 ออก	16.49	31
12	8.11	ลูกเสิร์ฟที่ 1 ตัดตาข่าย	12.23	23
28	18.92	ลูกเสิร์ฟที่ 2	28.72	54
26	17.57	ลูกเสิร์ฟที่ 2 ลง	27.66	52
0	0.00	ลูกเสิร์ฟที่ 2 ออก	0.53	1
2	1.35	ลูกเสิร์ฟที่ 2 ตัดตาข่าย	0.53	1
7	7	ลูกเสิร์ฟเอช	4	4
2	2	ลูกเสิร์ฟเสียทั้งสองลูก	2	2
	6	สกอร์ เซ็ตที่ 1	7	
	6	สกอร์ เซ็ตที่ 2	3	
	6	สกอร์ เซ็ตที่ 3	1	
	7	สกอร์ เซ็ตที่ 4	5	

จากตารางที่ 2 แสดงออกมาเป็นแผนภูมิแท่งกลยุทธ์ในการเสิร์ฟ ระหว่าง ราฟาเอล นาดาล กับ มาริอาโน ปูเอต้า ได้ดังนี้

แผนภูมิที่ 2 กราฟแสดงค่าร้อยละของกลยุทธ์ในการเสิร์ฟ ในการแข่งขันรายการเฟรนด์ชิป โอเพ่น ประเภทชายเดี่ยว รอบชิงชนะเลิศ ระหว่าง ราฟาเอล นาดาล กับ มาริอาโน ปูเอต้า

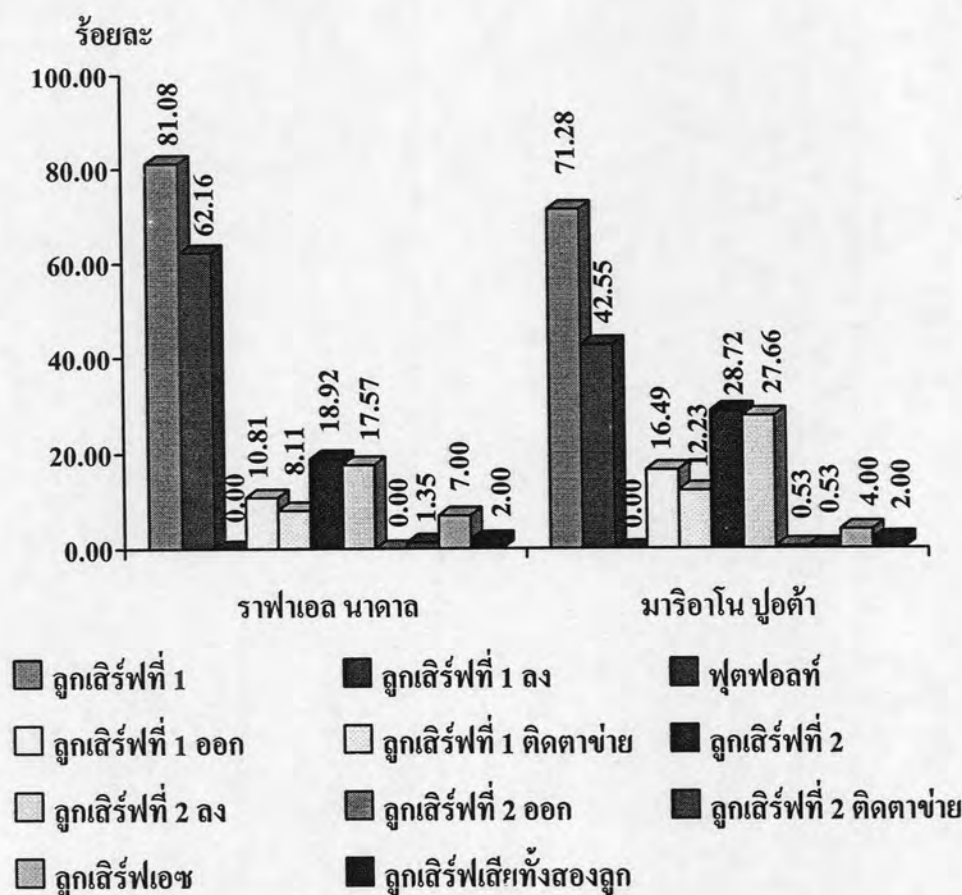

จากแผนภูมิที่ 2 พบว่า กลยุทธ์ในการเสิร์ฟในการแข่งขันรายการเฟรนด์ชิป โอเพ่น ประเภทชายเดี่ยว รอบชิงชนะเลิศ ระหว่าง ราฟาเอล นาดาล กับ มาริอาโน ปูเอต้า ปรากฏผลดังนี้

ราฟาเอล นาดาล เสิร์ฟลูกเสิร์ฟที่ 1 คิดเป็นร้อยละ 81.08 ลูกเสิร์ฟที่ 1 ลงคิดเป็นร้อยละ 62.16 ลูกเสิร์ฟที่ 1 ออก คิดเป็นร้อยละ 10.81 ลูกเสิร์ฟที่ 1 ตีคตาข่าย คิดเป็นร้อยละ 8.11 เสิร์ฟลูกเสิร์ฟที่ 2 คิดเป็นร้อยละ 18.92 ลูกเสิร์ฟที่ 2 ลงคิดเป็นร้อยละ 17.57 ลูกเสิร์ฟที่ 2 ตีคตาข่าย คิดเป็นร้อยละ 1.35 เสิร์ฟลูกเอซได้ 7 ครั้ง และเสิร์ฟเสียทั้งสองลูก 2 ครั้ง

มาริอาโน ปูเอต้า เสิร์ฟลูกเสิร์ฟที่ 1 คิดเป็นร้อยละ 71.28 ลูกเสิร์ฟที่ 1 ลงคิดเป็นร้อยละ 42.55 ลูกเสิร์ฟที่ 1 ออก คิดเป็นร้อยละ 16.49 ลูกเสิร์ฟที่ 1 ตีคตาข่าย คิดเป็นร้อยละ 12.23 เสิร์ฟลูกเสิร์ฟที่ 2 คิดเป็นร้อยละ 28.72 ลูกเสิร์ฟที่ 2 ลงคิดเป็นร้อยละ 27.66 ลูกเสิร์ฟที่ 2 ออก คิดเป็นร้อยละ 0.53 เสิร์ฟลูกที่ 1 ตีคตาข่าย คิดเป็นร้อยละ 0.53 เสิร์ฟลูกเอซได้ 4 ครั้ง และเสิร์ฟเสียทั้งสองลูก 2 ครั้ง

ตารางที่ 3 แสดงค่าร้อยละของกลยุทธ์ในการเสิร์ฟ ในการแข่งขันรายการวิมเบิลดัน ประเภทชาย เดี่ยว รอบชิงชนะเลิศ ระหว่าง โรเจอร์ เฟเดอเรอร์ กับ แอนดี ร็อดดิก

โรเจอร์ เฟเดอเรอร์		รายการ	แอนดี ร็อดดิก	
จำนวน	ร้อยละ		ร้อยละ	จำนวน
103	100	ลูกเสิร์ฟ	100	119
71	68.93	ลูกเสิร์ฟที่ 1	74.79	89
39	37.86	ลูกเสิร์ฟที่ 1 ลง	49.58	59
0	0.00	ฟุตพอลท์	0.00	0
20	19.42	ลูกเสิร์ฟที่ 1 ออก	12.61	15
12	11.65	ลูกเสิร์ฟที่ 1 ตัดตาข่าย	12.61	15
32	31.07	ลูกเสิร์ฟที่ 2	25.21	30
32	31.07	ลูกเสิร์ฟที่ 2 ลง	24.37	29
0	0.00	ลูกเสิร์ฟที่ 2 ออก	0.84	1
0	0.00	ลูกเสิร์ฟที่ 2 ตัดตาข่าย	0.00	0
11	11	ลูกเสิร์ฟเอซ	7	7
0	0	ลูกเสิร์ฟเสียทั้งสองลูก	1	1
	6	สกอร์ เซ็ตที่ 1	2	
	7	สกอร์ เซ็ตที่ 2	6	
	6	สกอร์ เซ็ตที่ 3	4	

จากตารางที่ 3 แสดงออกมาเป็นแผนภูมิแท่งกลยุทธ์ในการเสิร์ฟ ระหว่าง โรเจอร์ เฟเดอเรอร์ กับ แอนดี ร็อดดิก ได้ดังนี้

แผนภูมิที่ 3 กราฟแสดงค่าร้อยละของกลยุทธ์ในการเสิร์ฟ ในการแข่งขันรายการวิมเบิลดัน ประเภทชายเดี่ยว รอบชิงชนะเลิศ ระหว่าง โรเจอร์ เฟเดอเรอร์ กับ แอนดี ร็อดดิก

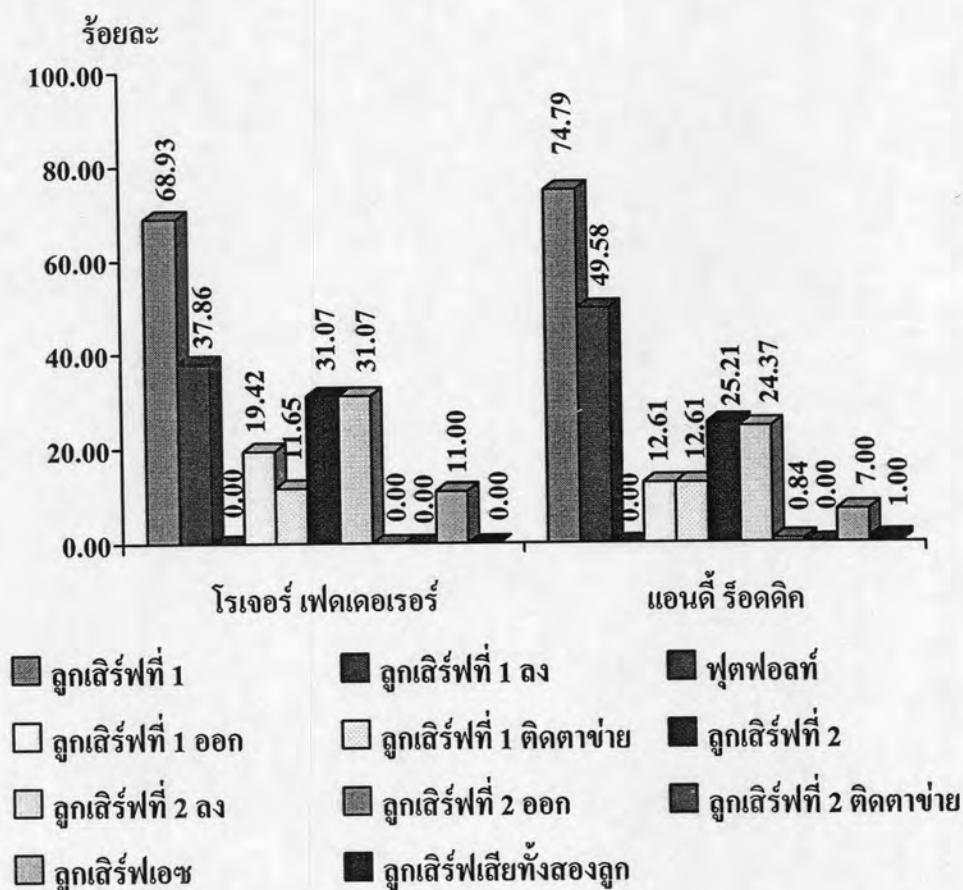

จากแผนภูมิที่ 3 พบว่า กลยุทธ์ในการเสิร์ฟในการแข่งขันรายการวิมเบิลดัน ประเภทชายเดี่ยว รอบชิงชนะเลิศ ระหว่าง โรเจอร์ เฟเดอเรอร์ กับ แอนดี ร็อดดิก ปรากฏผลดังนี้

โรเจอร์ เฟเดอเรอร์ เสิร์ฟลูกเสิร์ฟที่ 1 คิดเป็นร้อยละ 68.93 ลูกเสิร์ฟที่ 1 ลงคิดเป็นร้อยละ 37.86 ลูกเสิร์ฟที่ 1 ออก คิดเป็นร้อยละ 19.42 ลูกเสิร์ฟที่ 1 ตัดตาข่าย คิดเป็นร้อยละ 11.65 เสิร์ฟลูกเสิร์ฟที่ 2 คิดเป็นร้อยละ 31.07 ลูกเสิร์ฟที่ 2 ลงคิดเป็นร้อยละ 31.07 และเสิร์ฟลูกเอซได้ 11 ครั้ง

แอนดี ร็อดดิก เสิร์ฟลูกเสิร์ฟที่ 1 คิดเป็นร้อยละ 74.79 ลูกเสิร์ฟที่ 1 ลงคิดเป็นร้อยละ 49.58 ลูกเสิร์ฟที่ 1 ออก คิดเป็นร้อยละ 12.61 ลูกเสิร์ฟที่ 1 ตัดตาข่าย คิดเป็นร้อยละ 12.61 เสิร์ฟลูกเสิร์ฟที่ 2 คิดเป็นร้อยละ 25.21 ลูกเสิร์ฟที่ 2 ลงคิดเป็นร้อยละ 24.37 เสิร์ฟลูกที่ 2 ออก คิดเป็นร้อยละ 0.84 เสิร์ฟลูกเอซได้ 7 ครั้ง และเสิร์ฟเสียทั้งสองลูก 1 ครั้ง

ตารางที่ 4 แสดงค่าร้อยละของกลยุทธ์ในการเสิร์ฟ ในการแข่งขันรายการยูเอส. โอเพ่น ประเภทชาย เดี่ยว รอบชิงชนะเลิศ ระหว่าง โรเจอร์ เฟเดอเรอร์ กับ อังเดร อากัสซี

โรเจอร์ เฟเดอเรอร์		รายการ	อังเดร อากัสซี	
จำนวน	ร้อยละ		ร้อยละ	จำนวน
128	100	ลูกเสิร์ฟ	100	188
103	80.47	ลูกเสิร์ฟที่ 1	71.81	135
78	60.94	ลูกเสิร์ฟที่ 1 ลง	43.62	82
0	0.00	ฟุตพอลท์	0.00	0
12	9.38	ลูกเสิร์ฟที่ 1 ออก	14.36	27
13	10.16	ลูกเสิร์ฟที่ 1 ติดตาข่าย	13.83	26
25	19.53	ลูกเสิร์ฟที่ 2	28.19	53
25	19.53	ลูกเสิร์ฟที่ 2 ลง	26.06	49
0	0.00	ลูกเสิร์ฟที่ 2 ออก	2.13	4
0	0.00	ลูกเสิร์ฟที่ 2 ติดตาข่าย	0.00	0
19	19	ลูกเสิร์ฟเอช	6	6
0	0	ลูกเสิร์ฟเสียทั้งสองลูก	4	4
	6	สกอร์ เซ็ตที่ 1	3	
	2	สกอร์ เซ็ตที่ 2	6	
	7	สกอร์ เซ็ตที่ 3	6	
	6	สกอร์ เซ็ตที่ 4	1	

จากตารางที่ 4 แสดงออกมาเป็นแผนภูมิแท่งกลยุทธ์ในการเสิร์ฟ ระหว่าง โรเจอร์ เฟเดอเรอร์ กับ อังเดร อากัสซี ได้ดังนี้



แผนภูมิที่ 4 กราฟแสดงค่าร้อยละของกลยุทธ์ในการเสิร์ฟ ในการแข่งขันรายการยูเอส. โอเพ่น ประเภทชายเดี่ยว รอบชิงชนะเลิศ ระหว่าง โรเจอร์ เฟเดอเรอร์ กับ อังเดร อากัสซี

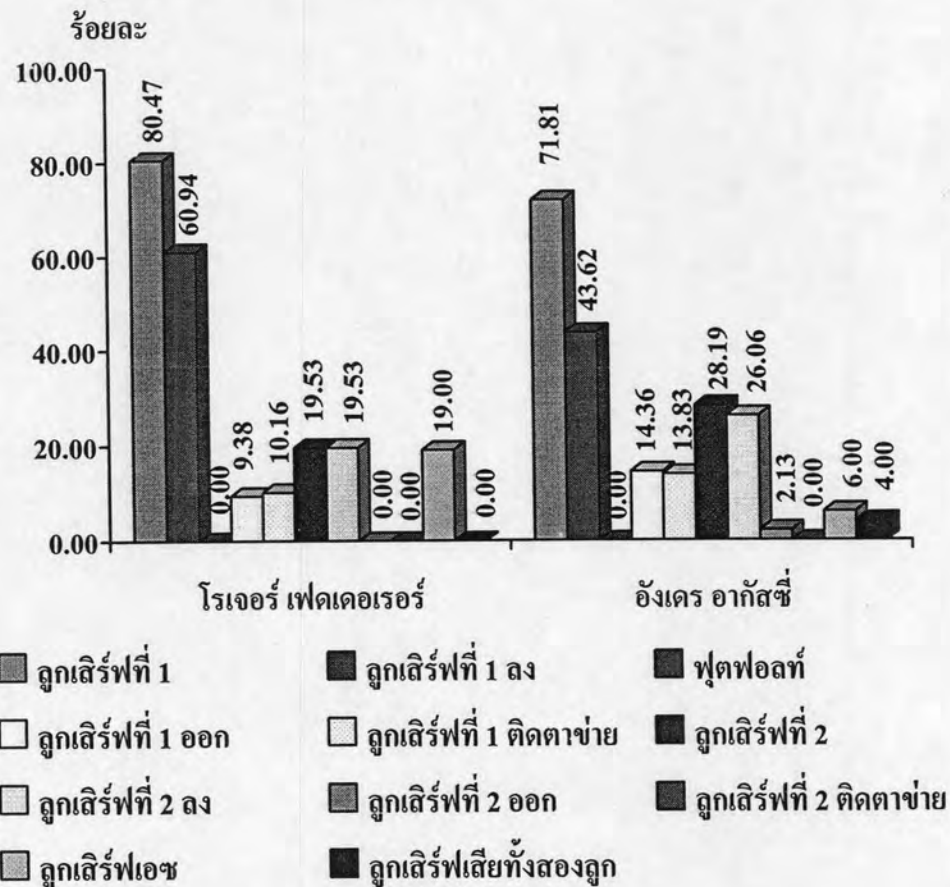

จากแผนภูมิที่ 4 พบว่า กลยุทธ์ในการเสิร์ฟในการแข่งขันรายการยูเอส. โอเพ่น ประเภทชายเดี่ยว รอบชิงชนะเลิศ ระหว่าง โรเจอร์ เฟเดอเรอร์ กับ อังเดร อากัสซี ปรากฏผลดังนี้

โรเจอร์ เฟเดอเรอร์ เสิร์ฟลูกเสิร์ฟที่ 1 คิดเป็นร้อยละ 80.47 ลูกเสิร์ฟที่ 1 ลงคิดเป็นร้อยละ 60.94 ลูกเสิร์ฟที่ 1 ออก คิดเป็นร้อยละ 0.00 ลูกเสิร์ฟที่ 1 ตัดตาข่าย คิดเป็นร้อยละ 9.38 ลูกเสิร์ฟที่ 2 ลงคิดเป็นร้อยละ 10.16 ลูกเสิร์ฟเอชได้ 19 ครั้ง คิดเป็นร้อยละ 19.53 ลูกเสิร์ฟที่ 2 ออกคิดเป็นร้อยละ 19.53 และเสิร์ฟลูกเอชได้ 19 ครั้ง

อังเดร อากัสซี เสิร์ฟลูกเสิร์ฟที่ 1 คิดเป็นร้อยละ 71.81 ลูกเสิร์ฟที่ 1 ลงคิดเป็นร้อยละ 43.62 ลูกเสิร์ฟที่ 1 ออก คิดเป็นร้อยละ 14.36 ลูกเสิร์ฟที่ 1 ตัดตาข่าย คิดเป็นร้อยละ 13.83 ลูกเสิร์ฟที่ 2 ลงคิดเป็นร้อยละ 28.19 ลูกเสิร์ฟที่ 2 ออก คิดเป็นร้อยละ 2.13 ลูกเสิร์ฟที่ 2 ตัดตาข่าย คิดเป็นร้อยละ 0.00 ลูกเสิร์ฟเอชได้ 6 ครั้ง และเสิร์ฟเสียทั้งสองลูก 4 ครั้ง

ตารางที่ 5 แสดงค่าร้อยละของกลยุทธ์ในการเสิร์ฟ ในการแข่งขันรายการออสเตรเลีย โอเพ่น ประเภทหญิงเดี่ยว รอบชิงชนะเลิศ ระหว่าง เซเรน่า วิลเลียมส์ กับ ลินด์เซย์ คาเวนพอร์ต

เซเรน่า วิลเลียมส์		รายการ	ลินด์เซย์ คาเวนพอร์ต	
จำนวน	ร้อยละ		ร้อยละ	จำนวน
117	100	ลูกเสิร์ฟ	100	93
83	70.94	ลูกเสิร์ฟที่ 1	73.12	68
49	41.88	ลูกเสิร์ฟที่ 1 ลง	46.24	43
0	0.00	ฟุตพอลท์	0.00	0
21	17.95	ลูกเสิร์ฟที่ 1 ออก	21.51	20
13	11.11	ลูกเสิร์ฟที่ 1 ตัดตาข่าย	5.38	5
34	29.06	ลูกเสิร์ฟที่ 2	26.88	25
29	24.79	ลูกเสิร์ฟที่ 2 ลง	18.28	17
2	1.71	ลูกเสิร์ฟที่ 2 ออก	7.53	7
3	2.56	ลูกเสิร์ฟที่ 2 ตัดตาข่าย	1.08	1
12	12	ลูกเสิร์ฟเอซ	7	7
4	4	ลูกเสิร์ฟเสียทั้งสองลูก	8	8
	2	สกอร์ เซ็ตที่ 1	6	
	6	สกอร์ เซ็ตที่ 2	3	
	6	สกอร์ เซ็ตที่ 3	0	

จากตารางที่ 5 แสดงออกมาเป็นแผนภูมิแท่งกลยุทธ์ในการเสิร์ฟ ระหว่าง ระหว่าง เซเรน่า วิลเลียมส์ กับ ลินด์เซย์ คาเวนพอร์ต ได้ดังนี้

แผนภูมิที่ 5 กราฟแสดงค่าร้อยละของกลยุทธ์ในการเสิร์ฟ ในการแข่งขันรายการออสเตรเลีย โอเพ่น ประเภทหญิงเดี่ยว รอบชิงชนะเลิศ ระหว่าง เซเรน่า วิลเลียมส์ กับ ลินด์เซย์ คาเวนพอร์ต

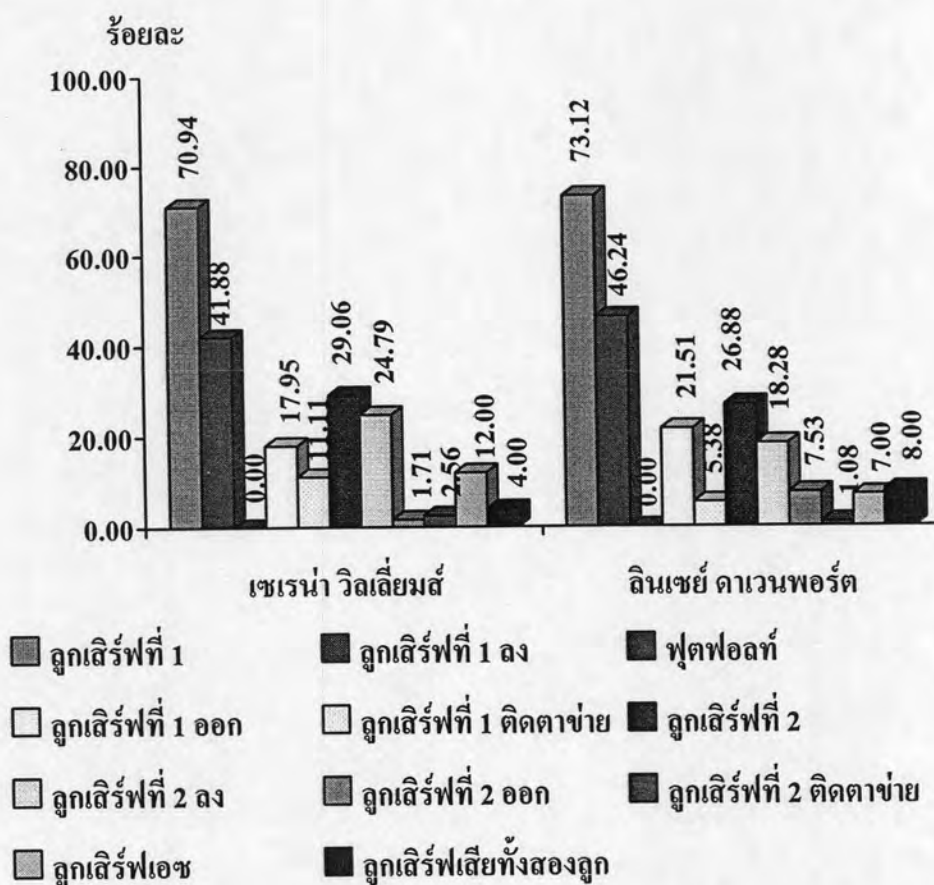

จากแผนภูมิที่ 5 พบว่า กลยุทธ์ในการเสิร์ฟในการแข่งขันรายการออสเตรเลีย โอเพ่น ประเภทหญิงเดี่ยว รอบชิงชนะเลิศ ระหว่าง เซเรน่า วิลเลียมส์ กับ ลินด์เซย์ คาเวนพอร์ต ปรากฏผล ดังนี้

เซเรน่า วิลเลียมส์ เสิร์ฟลูกเสิร์ฟที่ 1 คิดเป็นร้อยละ 70.94 ลูกเสิร์ฟที่ 1 ลงคิดเป็นร้อยละ 41.88 ลูกเสิร์ฟที่ 1 ออก คิดเป็นร้อยละ 17.95 ลูกเสิร์ฟที่ 1 ตัดตาข่าย คิดเป็นร้อยละ 11.11 เสิร์ฟลูกเสิร์ฟที่ 2 คิดเป็นร้อยละ 29.06 ลูกเสิร์ฟที่ 2 ลงคิดเป็นร้อยละ 24.79 เสิร์ฟลูกที่ 2 ออก คิดเป็นร้อยละ 1.71 เสิร์ฟลูกที่ 2 ตัดตาข่าย คิดเป็นร้อยละ 2.56 เสิร์ฟลูกเอซได้ 12 ครั้ง และเสิร์ฟเสียทั้งสองลูก 4 ครั้ง

ลินด์เซย์ คาเวนพอร์ต เสิร์ฟลูกเสิร์ฟที่ 1 คิดเป็นร้อยละ 73.12 ลูกเสิร์ฟที่ 1 ลงคิดเป็นร้อยละ 46.24 ลูกเสิร์ฟที่ 1 ออก คิดเป็นร้อยละ 21.51 ลูกเสิร์ฟที่ 1 ตัดตาข่าย คิดเป็นร้อยละ 5.38 เสิร์ฟลูกเสิร์ฟที่ 2 คิดเป็นร้อยละ 26.88 ลูกเสิร์ฟที่ 2 ลงคิดเป็นร้อยละ 18.28 เสิร์ฟลูกที่ 2 ออก คิดเป็นร้อยละ 7.53 เสิร์ฟลูกที่ 2 ตัดตาข่าย คิดเป็นร้อยละ 1.08 เสิร์ฟลูกเอซได้ 7 ครั้ง และเสิร์ฟเสียทั้งสองลูก 8 ครั้ง

ตารางที่ 6 แสดงค่าร้อยละของกลยุทธ์ในการเสิร์ฟ ในการแข่งขันรายการเฟรนด์ชิป โอเพ่น ประเภทหญิงเดี่ยว รอบชิงชนะเลิศ ระหว่าง จัสติน เอนนิ่ง-ฮาร์เคนน์ กับ แมรี เพียร์ซ

จัสติน เอนนิ่ง-ฮาร์เคนน์		รายการ	แมรี เพียร์ซ	
จำนวน	ร้อยละ		ร้อยละ	จำนวน
63	100	ลูกเสิร์ฟ	100	62
43	68.25	ลูกเสิร์ฟที่ 1	77.42	48
23	36.51	ลูกเสิร์ฟที่ 1 ลง	54.84	34
0	0.00	ฟุตพอลท์	0.00	0
14	22.22	ลูกเสิร์ฟที่ 1 ออก	12.90	8
6	9.52	ลูกเสิร์ฟที่ 1 ตัดดาข่าย	9.68	6
20	31.75	ลูกเสิร์ฟที่ 2	22.58	14
18	28.57	ลูกเสิร์ฟที่ 2 ลง	17.74	11
1	1.59	ลูกเสิร์ฟที่ 2 ออก	4.84	3
1	1.59	ลูกเสิร์ฟที่ 2 ตัดดาข่าย	0.00	0
2	2	ลูกเสิร์ฟเอซ	1	1
2	2	ลูกเสิร์ฟเสียทั้งสองลูก	5	5
	6	สกอร์ เซ็ตที่ 1	1	
	6	สกอร์ เซ็ตที่ 2	1	

จากตารางที่ 6 แสดงออกมาเป็นแผนภูมิแท่งกลยุทธ์ในการเสิร์ฟระหว่าง จัสติน เอนนิ่ง-ฮาร์เคนน์ กับ แมรี เพียร์ซ ได้ดังนี้

แผนภูมิที่ 6 กราฟแสดงค่าร้อยละของกลยุทธ์ในการเสิร์ฟ ในการแข่งขันรายการเฟรนด์ชิป โอเพ่น ประเภทหญิงเดี่ยว รอบชิงชนะเลิศ ระหว่าง จัสติน เอเน็ง-ฮาร์เดนน์ กับ แมรี เพียร์ซ

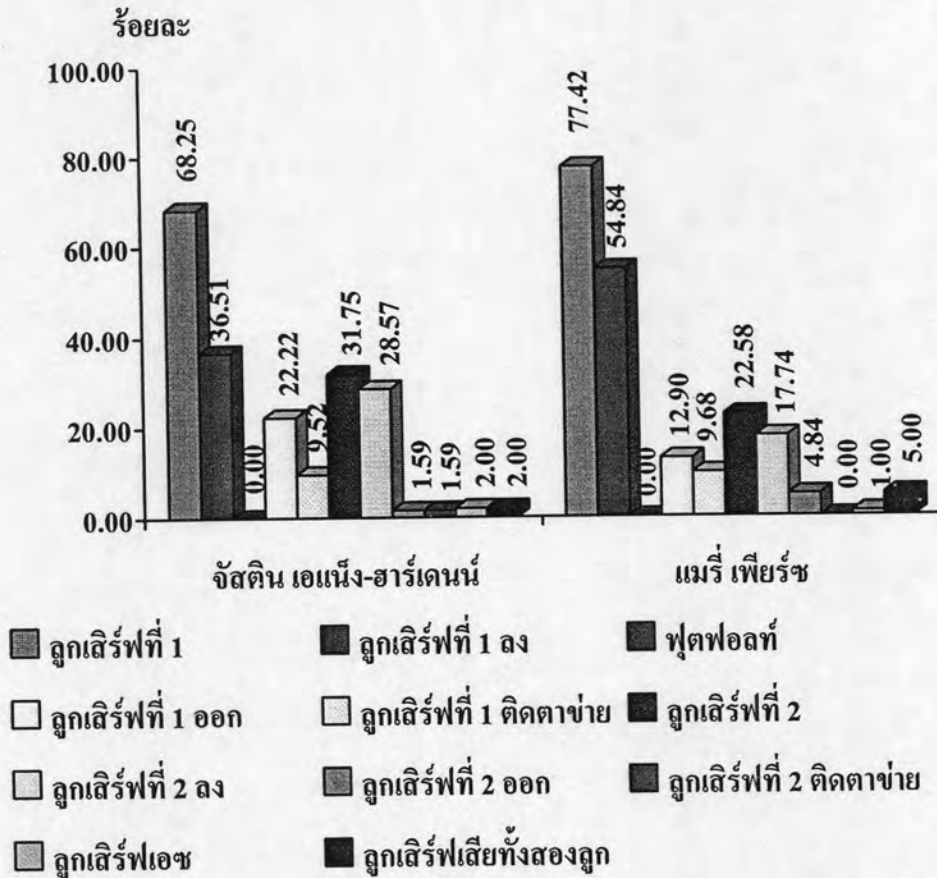

จากแผนภูมิที่ 6 พบว่า กลยุทธ์ในการเสิร์ฟในการแข่งขันรายการเฟรนด์ชิป โอเพ่น ประเภทหญิงเดี่ยว รอบชิงชนะเลิศ ระหว่าง จัสติน เอเน็ง-ฮาร์เดนน์ กับ แมรี เพียร์ซ ปรากฏผลดังนี้

จัสติน เอเน็ง-ฮาร์เดนน์ เสิร์ฟลูกเสิร์ฟที่ 1 คิดเป็นร้อยละ 68.25 ลูกเสิร์ฟที่ 1 ลงคิดเป็นร้อยละ 36.51 ลูกเสิร์ฟที่ 1 ออก คิดเป็นร้อยละ 22.22 ลูกเสิร์ฟที่ 1 ตัดตาข่าย คิดเป็นร้อยละ 9.52 เสิร์ฟลูกเสิร์ฟที่ 2 คิดเป็นร้อยละ 31.75 ลูกเสิร์ฟที่ 2 ลงคิดเป็นร้อยละ 28.57 เสิร์ฟลูกที่ 2 ออก คิดเป็นร้อยละ 1.59 เสิร์ฟลูกที่ 2 ตัดตาข่าย คิดเป็นร้อยละ 1.59 เสิร์ฟลูกเอซได้ 2 ครั้ง และเสิร์ฟเสียทั้งสองลูก 2 ครั้ง

แมรี เพียร์ซ เสิร์ฟลูกเสิร์ฟที่ 1 คิดเป็นร้อยละ 77.42 ลูกเสิร์ฟที่ 1 ลงคิดเป็นร้อยละ 54.84 ลูกเสิร์ฟที่ 1 ออก คิดเป็นร้อยละ 12.90 ลูกเสิร์ฟที่ 1 ตัดตาข่าย คิดเป็นร้อยละ 9.68 เสิร์ฟลูกเสิร์ฟที่ 2 คิดเป็นร้อยละ 22.58 ลูกเสิร์ฟที่ 2 ลงคิดเป็นร้อยละ 17.74 เสิร์ฟลูกที่ 2 ออก คิดเป็นร้อยละ 4.84 เสิร์ฟลูกเอซได้ 1 ครั้ง และเสิร์ฟเสียทั้งสองลูก 5 ครั้ง

ตารางที่ 7 แสดงค่าร้อยละของกลยุทธ์ในการเสิร์ฟ ในการแข่งขันรายการวิมเบิลดัน ประเภทหญิง เดี่ยว รอบชิงชนะเลิศ ระหว่าง วินัส วิลเลียมส์ กับ ลินด์เซย์ คาเวนพอร์ต

วินัส วิลเลียมส์		รายการ	ลินด์เซย์ คาเวนพอร์ต	
จำนวน	ร้อยละ		ร้อยละ	จำนวน
165	100	ลูกเสิร์ฟ	100	156
130	78.79	ลูกเสิร์ฟที่ 1	75.64	118
95	57.58	ลูกเสิร์ฟที่ 1 ลง	51.28	80
0	0.00	ฟุตพอลท์	0.00	0
19	11.52	ลูกเสิร์ฟที่ 1 ออก	16.03	25
16	9.70	ลูกเสิร์ฟที่ 1 ตัดตาข่าย	8.33	13
35	21.21	ลูกเสิร์ฟที่ 2	24.36	38
25	15.15	ลูกเสิร์ฟที่ 2 ลง	21.15	33
6	3.64	ลูกเสิร์ฟที่ 2 ออก	1.28	2
4	2.42	ลูกเสิร์ฟที่ 2 ตัดตาข่าย	1.92	3
4	4	ลูกเสิร์ฟเอซ	5	5
10	10	ลูกเสิร์ฟเสียทั้งสองลูก	5	5
	4	สกอร์ เซ็ตที่ 1	6	
	7	สกอร์ เซ็ตที่ 2	6	
	9	สกอร์ เซ็ตที่ 3	7	

จากตารางที่ 7 แสดงออกมาเป็นแผนภูมิแท่งกลยุทธ์ในการเสิร์ฟระหว่าง วินัส วิลเลียมส์ กับ ลินด์เซย์ คาเวนพอร์ต ได้ดังนี้

แผนภูมิที่ 7 กราฟแสดงค่าร้อยละของกลยุทธ์ในการเสิร์ฟในการแข่งขันรายการวิมเบิลดัน ประเภทหญิงเดี่ยว รอบชิงชนะเลิศ ระหว่าง วินัส วิลเลียมส์ กับ ลินด์เซย์ คาเวนพอร์ต

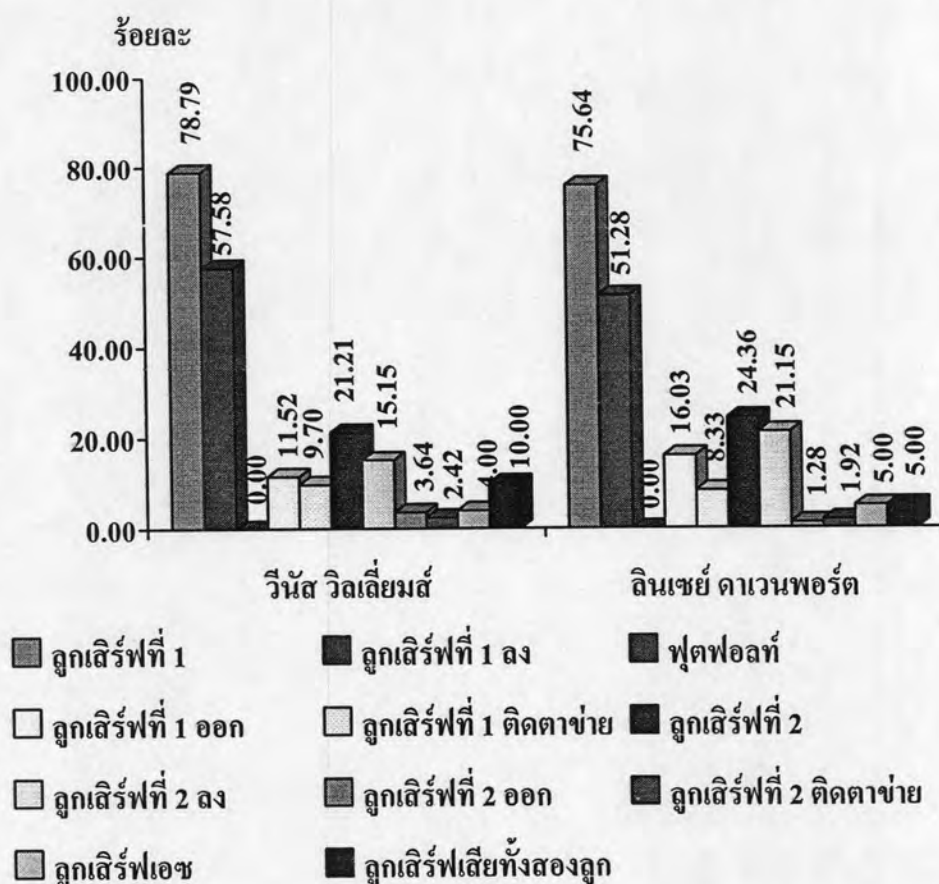

จากแผนภูมิที่ 7 พบว่า กลยุทธ์ในการเสิร์ฟในการแข่งขันรายการ วิมเบิลดัน ประเภทหญิงเดี่ยว รอบชิงชนะเลิศ ระหว่าง วินัส วิลเลียมส์ กับ ลินด์เซย์ คาเวนพอร์ต ปรากฏผลดังนี้

วินัส วิลเลียมส์ เสิร์ฟลูกเสิร์ฟที่ 1 คิดเป็นร้อยละ 78.79 ลูกเสิร์ฟที่ 1 ลงคิดเป็นร้อยละ 57.58 ลูกเสิร์ฟที่ 1 ออก คิดเป็นร้อยละ 11.52 ลูกเสิร์ฟที่ 1 ติดตาข่าย คิดเป็นร้อยละ 9.70 เสิร์ฟลูกเสิร์ฟที่ 2 คิดเป็นร้อยละ 21.21 ลูกเสิร์ฟที่ 2 ลงคิดเป็นร้อยละ 15.15 เสิร์ฟลูกที่ 2 ออก คิดเป็นร้อยละ 3.64 เสิร์ฟลูกที่ 2 ติดตาข่าย คิดเป็นร้อยละ 2.42 เสิร์ฟลูกเอซได้ 4 ครั้ง และเสิร์ฟเสียทั้งสองลูก 10 ครั้ง

ลินด์เซย์ คาเวนพอร์ต เสิร์ฟลูกเสิร์ฟที่ 1 คิดเป็นร้อยละ 75.64 ลูกเสิร์ฟที่ 1 ลงคิดเป็นร้อยละ 51.28 ลูกเสิร์ฟที่ 1 ออก คิดเป็นร้อยละ 16.03 ลูกเสิร์ฟที่ 1 ติดตาข่าย คิดเป็นร้อยละ 8.33 เสิร์ฟลูกเสิร์ฟที่ 2 คิดเป็นร้อยละ 24.36 ลูกเสิร์ฟที่ 2 ลงคิดเป็นร้อยละ 21.15 เสิร์ฟลูกที่ 2 ออก คิดเป็นร้อยละ 1.28 เสิร์ฟลูกที่ 2 ติดตาข่าย คิดเป็นร้อยละ 1.92 เสิร์ฟลูกเอซได้ 5 ครั้ง และเสิร์ฟเสียทั้งสองลูก 5 ครั้ง

ตารางที่ 8 แสดงค่าร้อยละของกลยุทธ์ในการเสิร์ฟ ในการแข่งขันรายการยูเอส. โอเพ่น ประเภทหญิงเดี่ยว รอบชิงชนะเลิศ ระหว่าง คิม ไคลจ์สเตอร์ กับ แมรี เพียร์ซ

คิม ไคลจ์สเตอร์		รายการ	แมรี เพียร์ซ	
จำนวน	ร้อยละ		ร้อยละ	จำนวน
60	100	ลูกเสิร์ฟ	100	65
47	78.33	ลูกเสิร์ฟที่ 1	75.38	49
34	56.67	ลูกเสิร์ฟที่ 1 ลง	50.77	33
0	0.00	ฟุตพอลท์	0.00	0
8	13.33	ลูกเสิร์ฟที่ 1 ออก	16.92	11
5	8.33	ลูกเสิร์ฟที่ 1 คัดดาข่าย	7.69	5
13	21.67	ลูกเสิร์ฟที่ 2	24.62	16
11	18.33	ลูกเสิร์ฟที่ 2 ลง	23.08	15
1	1.67	ลูกเสิร์ฟที่ 2 ออก	0.00	0
1	1.67	ลูกเสิร์ฟที่ 2 คัดดาข่าย	1.54	1
5	5	ลูกเสิร์ฟเอซ	1	1
2	2	ลูกเสิร์ฟเสียทั้งสองลูก	1	1
	6	สกอร์	3	
	6	สกอร์	1	

จากตารางที่ 8 แสดงออกมาเป็นแผนภูมิแท่งกลยุทธ์ในการเสิร์ฟระหว่าง คิม ไคลจ์สเตอร์ กับ แมรี เพียร์ซ ได้ดังนี้



แผนภูมิที่ 8 กราฟแสดงค่าร้อยละของกลยุทธ์ในการเสิร์ฟ ในการแข่งขันรายการยูเอส. โอเพ่น ประเภทหญิงเดี่ยว รอบชิงชนะเลิศ ระหว่าง คิม ไคล์สเตอร์ กับ แมรี เพียร์ซ

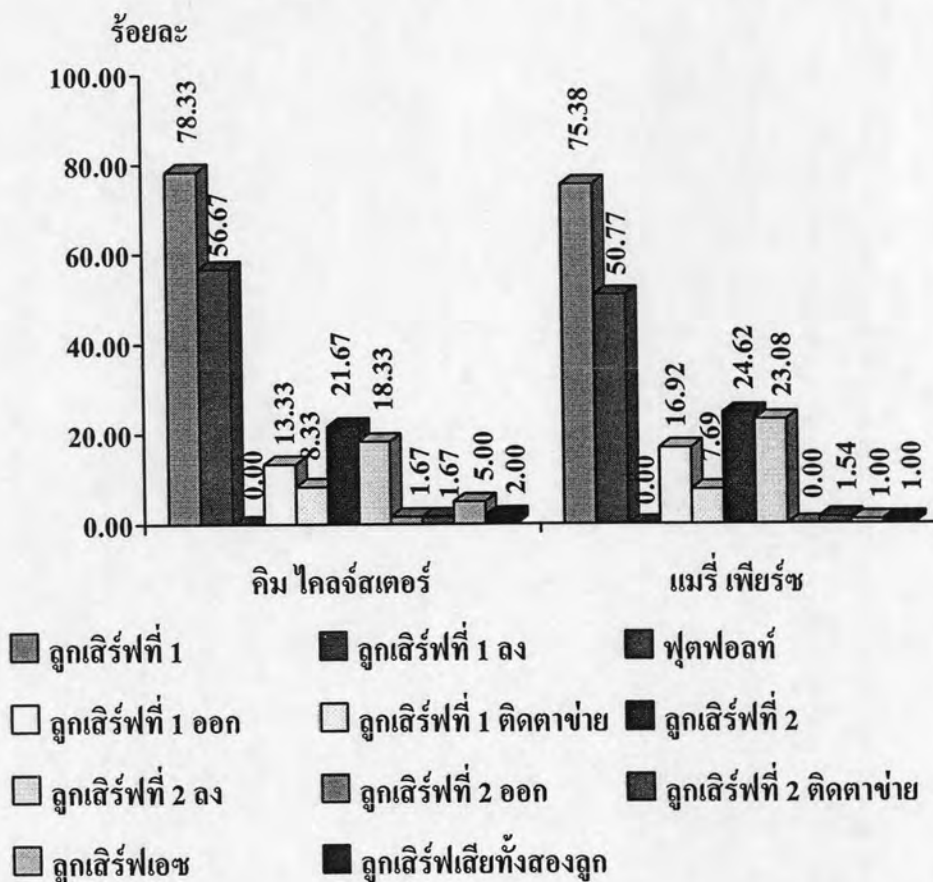

จากแผนภูมิที่ 8 พบว่า กลยุทธ์ในการเสิร์ฟในการแข่งขันรายการยูเอส. โอเพ่น ประเภทหญิงเดี่ยว รอบชิงชนะเลิศ ระหว่าง คิม ไคล์สเตอร์ กับ แมรี เพียร์ซ ปรากฏผลดังนี้

คิม ไคล์สเตอร์ เสิร์ฟลูกเสิร์ฟที่ 1 คิดเป็นร้อยละ 78.33 ลูกเสิร์ฟที่ 1 ลงคิดเป็นร้อยละ 56.67 ลูกเสิร์ฟที่ 1 ออก คิดเป็นร้อยละ 13.33 ลูกเสิร์ฟที่ 1 คัดตาข่าย คิดเป็นร้อยละ 8.33 เสิร์ฟลูกเสิร์ฟที่ 2 คิดเป็นร้อยละ 21.67 ลูกเสิร์ฟที่ 2 ลงคิดเป็นร้อยละ 18.33 เสิร์ฟลูกที่ 2 ออกคิดเป็นร้อยละ 1.67 เสิร์ฟลูกที่ 2 คัดตาข่าย คิดเป็นร้อยละ 1.67 เสิร์ฟลูกเอซได้ 5 ครั้ง และเสิร์ฟเสียทั้งสองลูก 2 ครั้ง

แมรี เพียร์ซ เสิร์ฟลูกเสิร์ฟที่ 1 คิดเป็นร้อยละ 75.38 ลูกเสิร์ฟที่ 1 ลงคิดเป็นร้อยละ 50.77 ลูกเสิร์ฟที่ 1 ออก คิดเป็นร้อยละ 16.92 ลูกเสิร์ฟที่ 1 คัดตาข่าย คิดเป็นร้อยละ 7.69 เสิร์ฟลูกเสิร์ฟที่ 2 คิดเป็นร้อยละ 24.62 ลูกเสิร์ฟที่ 2 ลงคิดเป็นร้อยละ 23.08 เสิร์ฟลูกที่ 2 คัดตาข่าย คิดเป็นร้อยละ 1.54 เสิร์ฟลูกเอซได้ 1 ครั้ง และเสิร์ฟเสียทั้งสองลูก 1 ครั้ง

## 1.2 กลยุทธ์ในการรับลูกเสิร์ฟ

ตารางที่ 9 แสดงค่าร้อยละของกลยุทธ์ในการรับลูกเสิร์ฟ ในการแข่งขันรายการออสเตรเลีย โอเพ่น ประเภทชายเดี่ยว รอบชิงชนะเลิศ ระหว่าง มาร์ค ซาฟิน กับ เลย์ตัน ฮิววิตต์

มาร์ค ซาฟิน		รายการ	เลย์ตัน ฮิววิตต์	
จำนวน	ร้อยละ		ร้อยละ	จำนวน
115	100	การรับลูกเสิร์ฟ	100	93
47	40.87	รับลูกเสิร์ฟด้านโพร์แฮนด์	40.86	38
35	30.43	รับลูกเสิร์ฟด้านโพร์แฮนด์ แล้วยกลง	30.11	28
9	7.83	รับลูกเสิร์ฟด้านโพร์แฮนด์ ออก	7.53	7
3	2.61	รับลูกเสิร์ฟด้านโพร์แฮนด์ ตัดตาข่าย	3.23	3
68	59.13	รับลูกเสิร์ฟด้านแบ็คแฮนด์	59.14	55
59	51.30	รับลูกเสิร์ฟด้านแบ็คแฮนด์ แล้วยกลง	48.39	45
7	6.09	รับลูกเสิร์ฟด้านแบ็คแฮนด์ ออก	4.30	4
2	1.74	รับลูกเสิร์ฟด้านแบ็คแฮนด์ ตัดตาข่าย	6.45	6
	1	สกอร์ เซ็ตที่ 1	6	
	6	สกอร์ เซ็ตที่ 2	3	
	6	สกอร์ เซ็ตที่ 3	4	
	6	สกอร์ เซ็ตที่ 4	4	

จากตารางที่ 9 แสดงออกมาเป็นแผนภูมิแท่งกลยุทธ์ในการรับลูกเสิร์ฟ ระหว่าง มาร์ค ซาฟิน กับ เลย์ตัน ฮิววิตต์ได้ดังนี้

แผนภูมิที่ 9 กราฟแสดงค่าร้อยละของกลยุทธ์ในการรับลูกเสิร์ฟ ในการแข่งขันรายการออสเตรเลียน โอเพ่น ประเภทชายเดี่ยว รอบชิงชนะเลิศ ระหว่าง มาร์ต ซาพิน กับ เลย์ตัน ฮิววิตต์

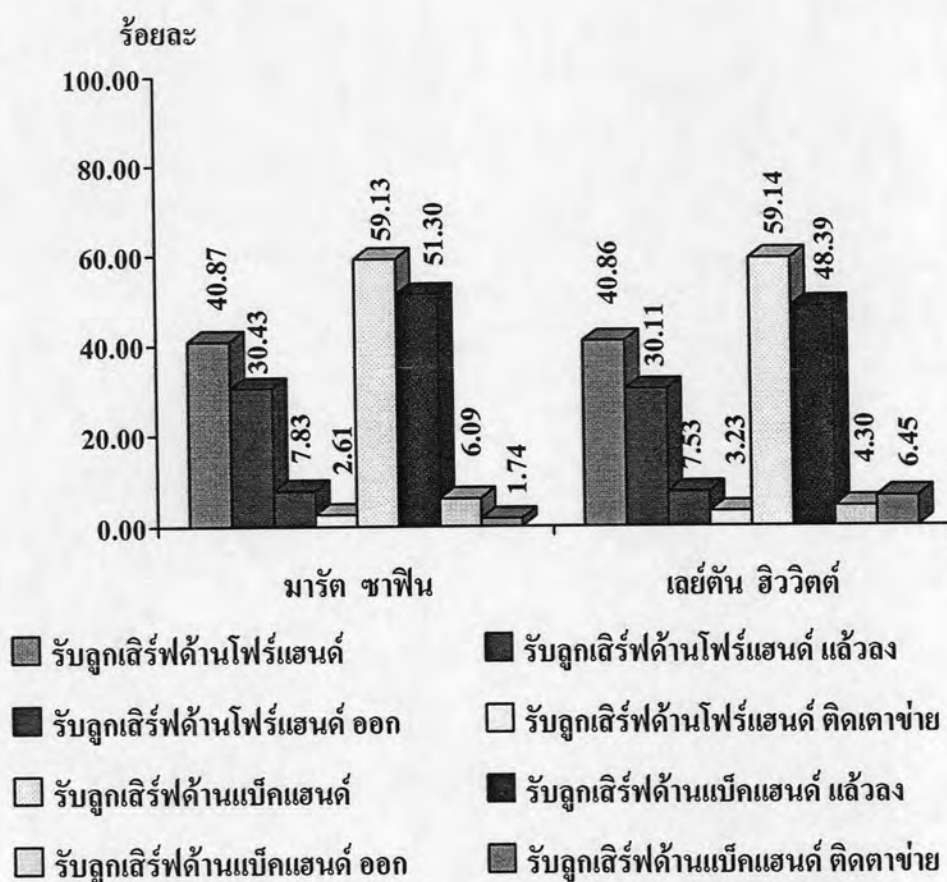

จากแผนภูมิที่ 9 พบว่า กลยุทธ์ในการรับลูกเสิร์ฟในการแข่งขันรายการออสเตรเลียน โอเพ่น ประเภทชายเดี่ยว รอบชิงชนะเลิศ ระหว่าง มาร์ต ซาพิน กับ เลย์ตัน ฮิววิตต์ ปรากฏผลดังนี้

มาร์ต ซาพิน รับลูกเสิร์ฟด้านโพร์แฮนด์คิดเป็นร้อยละ 40.87 รับลูกเสิร์ฟด้านโพร์แฮนด์ แล้วลงคิดเป็นร้อยละ 30.43 รับลูกเสิร์ฟด้านโพร์แฮนด์แล้วออกคิดเป็นร้อยละ 7.83 รับลูกเสิร์ฟด้านโพร์แฮนด์ตัดตาข่ายคิดเป็นร้อยละ 2.61 รับลูกเสิร์ฟด้านแบ็คแฮนด์คิดเป็นร้อยละ 59.13 รับลูกเสิร์ฟด้านแบ็คแฮนด์แล้วลงคิดเป็นร้อยละ 51.30 รับลูกเสิร์ฟด้านแบ็คแฮนด์แล้วออกคิดเป็นร้อยละ 6.09 และรับลูกเสิร์ฟด้านโพร์แฮนด์ตัดตาข่ายคิดเป็นร้อยละ 1.74

เลย์ตัน ฮิววิตต์รับลูกเสิร์ฟด้านโพร์แฮนด์คิดเป็นร้อยละ 40.86 รับลูกเสิร์ฟด้านโพร์แฮนด์ แล้วลงคิดเป็นร้อยละ 30.11 รับลูกเสิร์ฟด้านโพร์แฮนด์แล้วออกคิดเป็นร้อยละ 7.53 รับลูกเสิร์ฟด้านโพร์แฮนด์ตัดตาข่ายคิดเป็นร้อยละ 3.23 รับลูกเสิร์ฟด้านแบ็คแฮนด์คิดเป็นร้อยละ 59.14 รับลูกเสิร์ฟด้านแบ็คแฮนด์แล้วลงคิดเป็นร้อยละ 48.39 รับลูกเสิร์ฟด้านแบ็คแฮนด์แล้วออกคิดเป็นร้อยละ 4.30 และรับลูกเสิร์ฟด้านโพร์แฮนด์ตัดตาข่ายคิดเป็นร้อยละ 6.45

ตารางที่ 10 แสดงค่าร้อยละของกลยุทธ์ในการรับลูกเสิร์ฟ ในการแข่งขันรายการเฟรนด์ชิป โอเพ่น ประเภทชายเดี่ยว รอบชิงชนะเลิศ ระหว่าง ราฟาเอล นาดาล กับ มาริอาโน ปูเอต้า

ราฟาเอล นาดาล		รายการ	มาริอาโน ปูเอต้า	
จำนวน	ร้อยละ		ร้อยละ	จำนวน
138	100	การรับลูกเสิร์ฟ	100	127
67	48.55	รับลูกเสิร์ฟด้านโพร์แฮนด์	40.16	51
59	42.75	รับลูกเสิร์ฟด้านโพร์แฮนด์ แล้วยาว	36.22	46
5	3.62	รับลูกเสิร์ฟด้านโพร์แฮนด์ ออก	3.94	5
3	2.17	รับลูกเสิร์ฟด้านโพร์แฮนด์ ตัดตาข่าย	0.00	0
71	51.45	รับลูกเสิร์ฟด้านแบ็คแฮนด์	59.84	76
65	47.10	รับลูกเสิร์ฟด้านแบ็คแฮนด์ แล้วยาว	49.61	63
5	3.62	รับลูกเสิร์ฟด้านแบ็คแฮนด์ ออก	7.87	10
1	0.72	รับลูกเสิร์ฟด้านแบ็คแฮนด์ ตัดตาข่าย	2.36	3
	6	สกอร์ เซ็ตที่ 1	7	
	6	สกอร์ เซ็ตที่ 2	3	
	6	สกอร์ เซ็ตที่ 3	1	
	7	สกอร์ เซ็ตที่ 4	5	

จากตารางที่ 10 แสดงออกมาเป็นแผนภูมิแท่งกลยุทธ์ในการรับลูกเสิร์ฟ ระหว่าง ราฟาเอล นาดาล กับ มาริอาโน ปูเอต้าได้ดังนี้

แผนภูมิที่ 10 กราฟแสดงค่าร้อยละของกลยุทธ์ในการรับลูกเสิร์ฟ ในการแข่งขันรายการเฟรนด์ชิปโอเพ่น ประเภทชายเดี่ยว รอบชิงชนะเลิศ ระหว่าง ราฟาเอล นาดาล กับ มาริโอโน ปูเอต้า

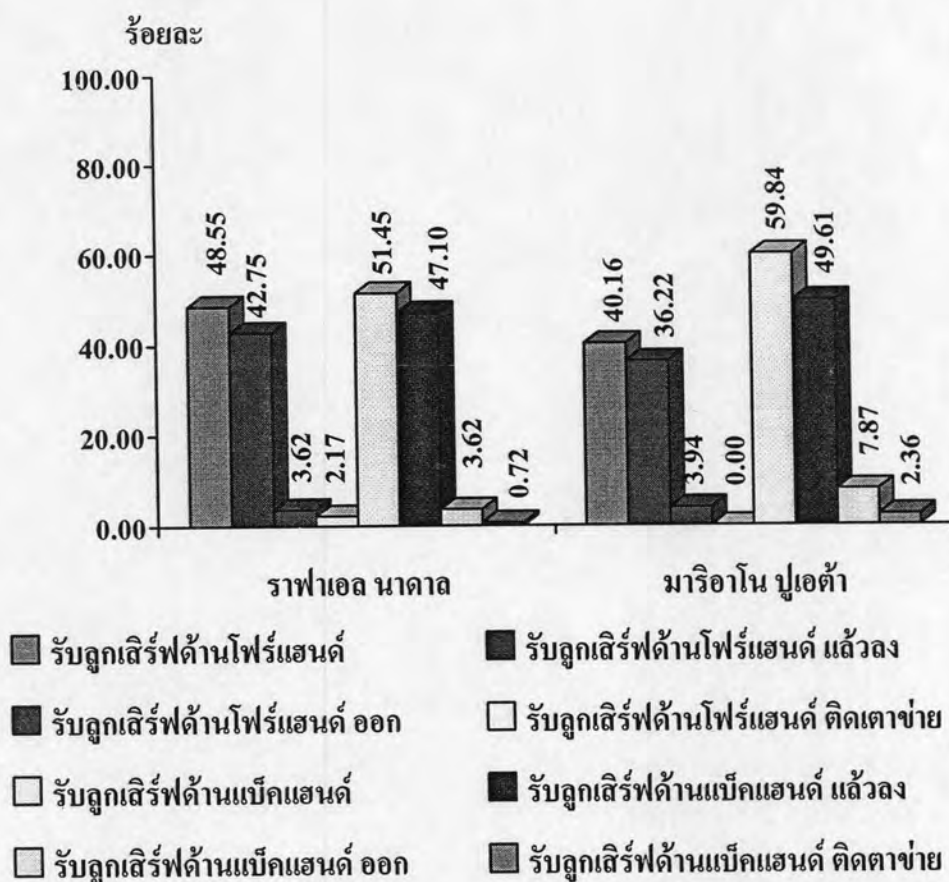

จากแผนภูมิที่ 10 พบว่า กลยุทธ์ในการรับลูกเสิร์ฟในการแข่งขันรายการเฟรนด์ชิป โอเพ่น ประเภทชายเดี่ยว รอบชิงชนะเลิศ ระหว่าง ราฟาเอล นาดาล กับ มาริโอโน ปูเอต้า ปรากฏผลดังนี้

ราฟาเอล นาดาล รับลูกเสิร์ฟด้านโพร์แฮนด์คิดเป็นร้อยละ 48.55 รับลูกเสิร์ฟด้านโพร์แฮนด์แล้วลงคิดเป็นร้อยละ 42.75 รับลูกเสิร์ฟด้านโพร์แฮนด์แล้วออกคิดเป็นร้อยละ 3.62 รับลูกเสิร์ฟด้านโพร์แฮนด์ตัดตาข่ายคิดเป็นร้อยละ 2.17 รับลูกเสิร์ฟด้านแบ็คแฮนด์คิดเป็นร้อยละ 51.45 รับลูกเสิร์ฟด้านแบ็คแฮนด์แล้วลงคิดเป็นร้อยละ 47.10 รับลูกเสิร์ฟด้านแบ็คแฮนด์แล้วออกคิดเป็นร้อยละ 3.62 และรับลูกเสิร์ฟด้านโพร์แฮนด์ตัดตาข่ายคิดเป็นร้อยละ 0.72

มาริโอโน ปูเอต้า รับลูกเสิร์ฟด้านโพร์แฮนด์คิดเป็นร้อยละ 40.16 รับลูกเสิร์ฟด้านโพร์แฮนด์แล้วลงคิดเป็นร้อยละ 36.22 รับลูกเสิร์ฟด้านโพร์แฮนด์แล้วออกคิดเป็นร้อยละ 3.94 รับลูกเสิร์ฟด้านแบ็คแฮนด์คิดเป็นร้อยละ 59.84 รับลูกเสิร์ฟด้านแบ็คแฮนด์แล้วลงคิดเป็นร้อยละ 49.61 รับลูกเสิร์ฟด้านแบ็คแฮนด์แล้วออกคิดเป็นร้อยละ 7.87 และรับลูกเสิร์ฟด้านโพร์แฮนด์ตัดตาข่ายคิดเป็นร้อยละ 2.36

ตารางที่ 11 แสดงค่าร้อยละของกลยุทธ์ในการรับลูกเสิร์ฟ ในการแข่งขันรายการวิมเบิลดัน ประเภทชายเดี่ยว รอบชิงชนะเลิศ ระหว่าง โรเจอร์ เฟเดอเรอร์ กับ แอนดี ร็อดคิก

โรเจอร์ เฟเดอเรอร์		รายการ	แอนดี ร็อดคิก	
จำนวน	ร้อยละ		ร้อยละ	จำนวน
88	100	การรับลูกเสิร์ฟ	100	70
39	44.32	รับลูกเสิร์ฟด้านโพร์แฮนด์	37.14	26
30	34.09	รับลูกเสิร์ฟด้านโพร์แฮนด์ แล้วลง	28.57	20
5	5.68	รับลูกเสิร์ฟด้านโพร์แฮนด์ ออก	4.29	3
4	4.55	รับลูกเสิร์ฟด้านโพร์แฮนด์ ตัดตาข่าย	4.29	3
49	55.68	รับลูกเสิร์ฟด้านแบ็คแฮนด์	62.86	44
34	38.64	รับลูกเสิร์ฟด้านแบ็คแฮนด์ แล้วลง	51.43	36
4	4.55	รับลูกเสิร์ฟด้านแบ็คแฮนด์ ออก	10.00	7
11	12.50	รับลูกเสิร์ฟด้านแบ็คแฮนด์ ตัดตาข่าย	1.43	1
	6	สกอร์ เซ็ตที่ 1	2	
	7	สกอร์ เซ็ตที่ 2	6	
	6	สกอร์ เซ็ตที่ 3	4	

จากตารางที่ 11 แสดงออกมาเป็นแผนภูมิแท่งกลยุทธ์ในการรับลูกเสิร์ฟ ระหว่าง โรเจอร์ เฟเดอเรอร์ กับ แอนดี ร็อดคิก ได้ดังนี้

แผนภูมิที่ 11 กราฟแสดงค่าร้อยละของกลยุทธ์ในการรับลูกเสิร์ฟ ในการแข่งขันรายการวิมเบิลดัน ประเภทชายเดี่ยว รอบชิงชนะเลิศ ระหว่าง โรเจอร์ เฟเดอเรอร์ กับ แอนดี ร็อดดิก

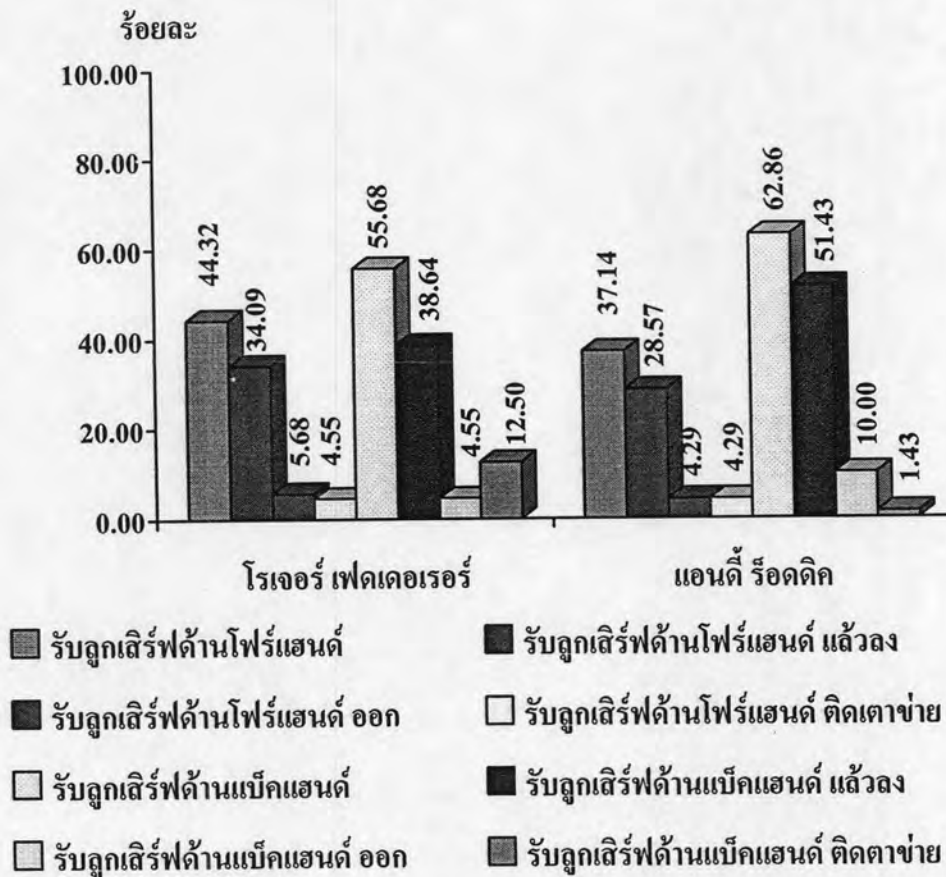

จากแผนภูมิที่ 11 พบว่า กลยุทธ์ในการรับลูกเสิร์ฟในการแข่งขันรายการวิมเบิลดัน ประเภทชายเดี่ยว รอบชิงชนะเลิศ ระหว่าง โรเจอร์ เฟเดอเรอร์ กับ แอนดี ร็อดดิก ปรากฏผลดังนี้

โรเจอร์ เฟเดอเรอร์ รับลูกเสิร์ฟด้านโพร์แฮนด์คิดเป็นร้อยละ 44.32 รับลูกเสิร์ฟด้านโพร์แฮนด์แล้วลงคิดเป็นร้อยละ 34.09 รับลูกเสิร์ฟด้านโพร์แฮนด์แล้วออกคิดเป็นร้อยละ 5.68 รับลูกเสิร์ฟด้านโพร์แฮนด์ตัดตาข่ายคิดเป็นร้อยละ 4.55 รับลูกเสิร์ฟด้านแบ็คแฮนด์คิดเป็นร้อยละ 55.68 รับลูกเสิร์ฟด้านแบ็คแฮนด์แล้วลงคิดเป็นร้อยละ 38.64 รับลูกเสิร์ฟด้านแบ็คแฮนด์แล้วออกคิดเป็นร้อยละ 4.55 และรับลูกเสิร์ฟด้านโพร์แฮนด์ตัดตาข่ายคิดเป็นร้อยละ 12.50

แอนดี ร็อดดิก รับลูกเสิร์ฟด้านโพร์แฮนด์คิดเป็นร้อยละ 37.14 รับลูกเสิร์ฟด้านโพร์แฮนด์แล้วลงคิดเป็นร้อยละ 28.57 รับลูกเสิร์ฟด้านโพร์แฮนด์แล้วออกคิดเป็นร้อยละ 4.29 รับลูกเสิร์ฟด้านโพร์แฮนด์ตัดตาข่ายคิดเป็นร้อยละ 4.29 รับลูกเสิร์ฟด้านแบ็คแฮนด์คิดเป็นร้อยละ 62.86 รับลูกเสิร์ฟด้านแบ็คแฮนด์แล้วลงคิดเป็นร้อยละ 51.43 รับลูกเสิร์ฟด้านแบ็คแฮนด์แล้วออกคิดเป็นร้อยละ 10.00 และรับลูกเสิร์ฟด้านโพร์แฮนด์ตัดตาข่ายคิดเป็นร้อยละ 1.43

ตารางที่ 12 แสดงค่าร้อยละของกลยุทธ์ในการรับลูกเสิร์ฟ ในการแข่งขันรายการยูเอส. โอเพ่น ประเภทชายเดี่ยว รอบชิงชนะเลิศ ระหว่าง โรเจอร์ เฟเดอเรอร์ กับ อังเดร อากัสซี

โรเจอร์ เฟเดอเรอร์		รายการ	อังเดร อากัสซี	
จำนวน	ร้อยละ		ร้อยละ	จำนวน
125	100	การรับลูกเสิร์ฟ	100	84
38	30.40	รับลูกเสิร์ฟด้านโพร์แฮนด์	39.29	33
30	24.00	รับลูกเสิร์ฟด้านโพร์แฮนด์ แล้วลง	30.95	26
5	4.00	รับลูกเสิร์ฟด้านโพร์แฮนด์ ออก	5.95	5
3	2.40	รับลูกเสิร์ฟด้านโพร์แฮนด์ ตัดตาข่าย	2.38	2
87	69.60	รับลูกเสิร์ฟด้านแบ็คแฮนด์	60.71	51
73	58.40	รับลูกเสิร์ฟด้านแบ็คแฮนด์ แล้วลง	42.86	36
7	5.60	รับลูกเสิร์ฟด้านแบ็คแฮนด์ ออก	8.33	7
7	5.60	รับลูกเสิร์ฟด้านแบ็คแฮนด์ ตัดตาข่าย	9.52	8
	6	สกอร์ เซ็ตที่ 1	3	
	2	สกอร์ เซ็ตที่ 2	6	
	7	สกอร์ เซ็ตที่ 3	6	
	6	สกอร์ เซ็ตที่ 4	1	

จากตารางที่ 12 แสดงออกมาเป็นแผนภูมิแท่งกลยุทธ์ในการรับลูกเสิร์ฟ ระหว่าง โรเจอร์ เฟเดอเรอร์ กับ อังเดร อากัสซี ได้ดังนี้





แผนภูมิที่ 12 กราฟแสดงค่าร้อยละของกลยุทธ์ในการรับลูกเสิร์ฟ ในการแข่งขันรายการยูเอส.โอเพ่น ประเภทชายเดี่ยว รอบชิงชนะเลิศ ระหว่าง โรเจอร์ เฟเดอเรอร์ กับ อังเดร อากัสซี

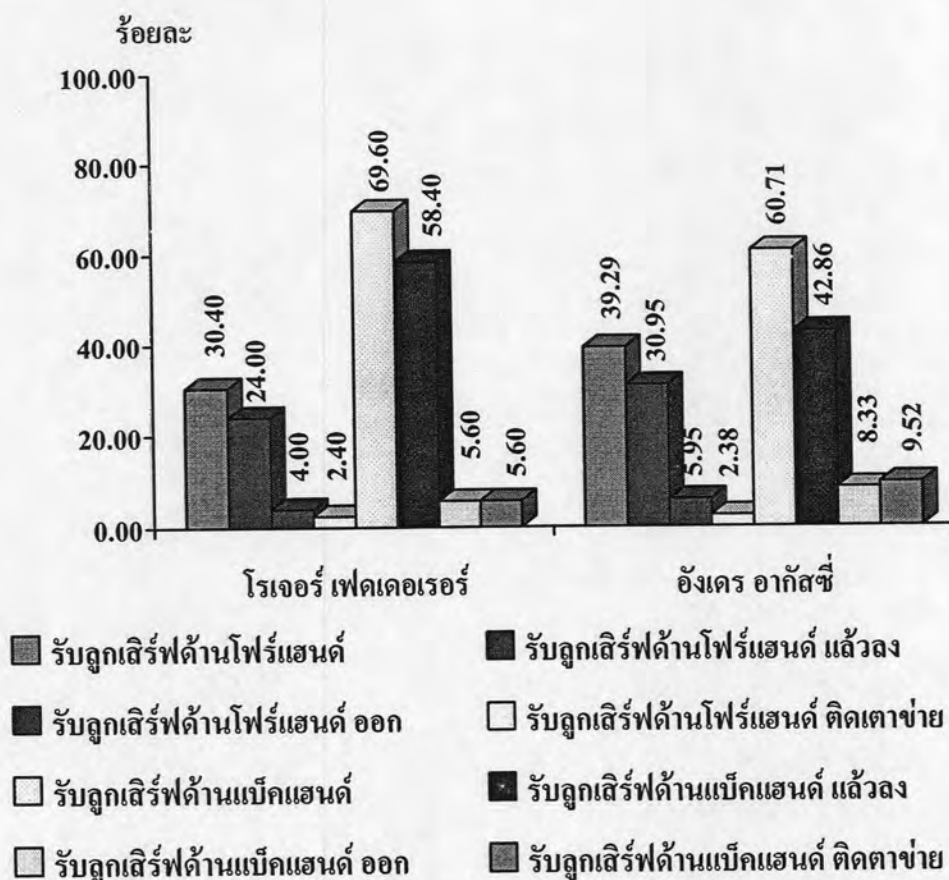

จากแผนภูมิที่ 12 พบว่า กลยุทธ์ในการรับลูกเสิร์ฟ ในการแข่งขันรายการยูเอส.โอเพ่น ประเภทชายเดี่ยว รอบชิงชนะเลิศ ระหว่าง โรเจอร์ เฟเดอเรอร์ กับ อังเดร อากัสซี ปรากฏผลดังนี้

โรเจอร์ เฟเดอเรอร์ รับลูกเสิร์ฟด้านโพร์แฮนด์คิดเป็นร้อยละ 30.40 รับลูกเสิร์ฟด้านโพร์แฮนด์แล้วลงคิดเป็นร้อยละ 24.00 รับลูกเสิร์ฟด้านโพร์แฮนด์แล้วออกคิดเป็นร้อยละ 4.00 รับลูกเสิร์ฟด้านโพร์แฮนด์ตีคตาข่ายคิดเป็นร้อยละ 2.40 รับลูกเสิร์ฟด้านแบ็คแฮนด์คิดเป็นร้อยละ 69.60 รับลูกเสิร์ฟด้านแบ็คแฮนด์แล้วลงคิดเป็นร้อยละ 58.40 รับลูกเสิร์ฟด้านแบ็คแฮนด์แล้วออกคิดเป็นร้อยละ 5.60 และรับลูกเสิร์ฟด้านโพร์แฮนด์ตีคตาข่ายคิดเป็นร้อยละ 5.60

อังเดร อากัสซี รับลูกเสิร์ฟด้านโพร์แฮนด์คิดเป็นร้อยละ 39.29 รับลูกเสิร์ฟด้านโพร์แฮนด์แล้วลงคิดเป็นร้อยละ 30.95 รับลูกเสิร์ฟด้านโพร์แฮนด์แล้วออกคิดเป็นร้อยละ 5.95 รับลูกเสิร์ฟด้านโพร์แฮนด์ตีคตาข่ายคิดเป็นร้อยละ 2.38 รับลูกเสิร์ฟด้านแบ็คแฮนด์คิดเป็นร้อยละ 60.71 รับลูกเสิร์ฟด้านแบ็คแฮนด์แล้วลงคิดเป็นร้อยละ 42.86 รับลูกเสิร์ฟด้านแบ็คแฮนด์แล้วออกคิดเป็นร้อยละ 8.33 และรับลูกเสิร์ฟด้านโพร์แฮนด์ตีคตาข่ายคิดเป็นร้อยละ 9.52

ตารางที่ 13 แสดงค่าร้อยละของกลยุทธ์ในการรับลูกเสิร์ฟ ในการแข่งขันรายการออสเตรเลีย โอเพ่น ประเภทหญิงเดี่ยว รอบชิงชนะเลิศ ระหว่าง เซเรน่า วิลเลียมส์ กับ ลินด์เซย์ คาเวนพอร์ต

เซเรน่า วิลเลียมส์		รายการ	ลินด์เซย์ คาเวนพอร์ต	
จำนวน	ร้อยละ		ร้อยละ	จำนวน
53	100	การรับลูกเสิร์ฟ	100	66
21	39.62	รับลูกเสิร์ฟด้านโพร์แฮนด์	46.97	31
12	22.64	รับลูกเสิร์ฟด้านโพร์แฮนด์ แล้วลง	33.33	22
5	9.43	รับลูกเสิร์ฟด้านโพร์แฮนด์ ออก	6.06	4
4	7.55	รับลูกเสิร์ฟด้านโพร์แฮนด์ ตัดตาข่าย	7.58	5
32	60.38	รับลูกเสิร์ฟด้านแบ็คแฮนด์	53.03	35
20	37.74	รับลูกเสิร์ฟด้านแบ็คแฮนด์ แล้วลง	43.94	29
8	15.09	รับลูกเสิร์ฟด้านแบ็คแฮนด์ ออก	6.06	4
4	7.55	รับลูกเสิร์ฟด้านแบ็คแฮนด์ ตัดตาข่าย	3.03	2
	2	สกอร์ เซ็ตที่ 1	6	
	6	สกอร์ เซ็ตที่ 2	3	
	6	สกอร์ เซ็ตที่ 3	0	

จากตารางที่ 13 แสดงออกมาเป็นแผนภูมิแท่งกลยุทธ์ในการรับลูกเสิร์ฟ ระหว่าง เซเรน่า วิลเลียมส์ กับ ลินด์เซย์ คาเวนพอร์ต ได้ดังนี้

แผนภูมิที่ 13 กราฟแสดงค่าร้อยละของกลยุทธ์ในการรับลูกเสิร์ฟ ในการแข่งขันรายการออสเตรเลียเลียน โอเฟ่น ประเภทหญิงเดี่ยว รอบชิงชนะเลิศ ระหว่าง เซเรน่า วิลเลียมส์ กับ ลินด์เซย์ คาเวนพอร์ต

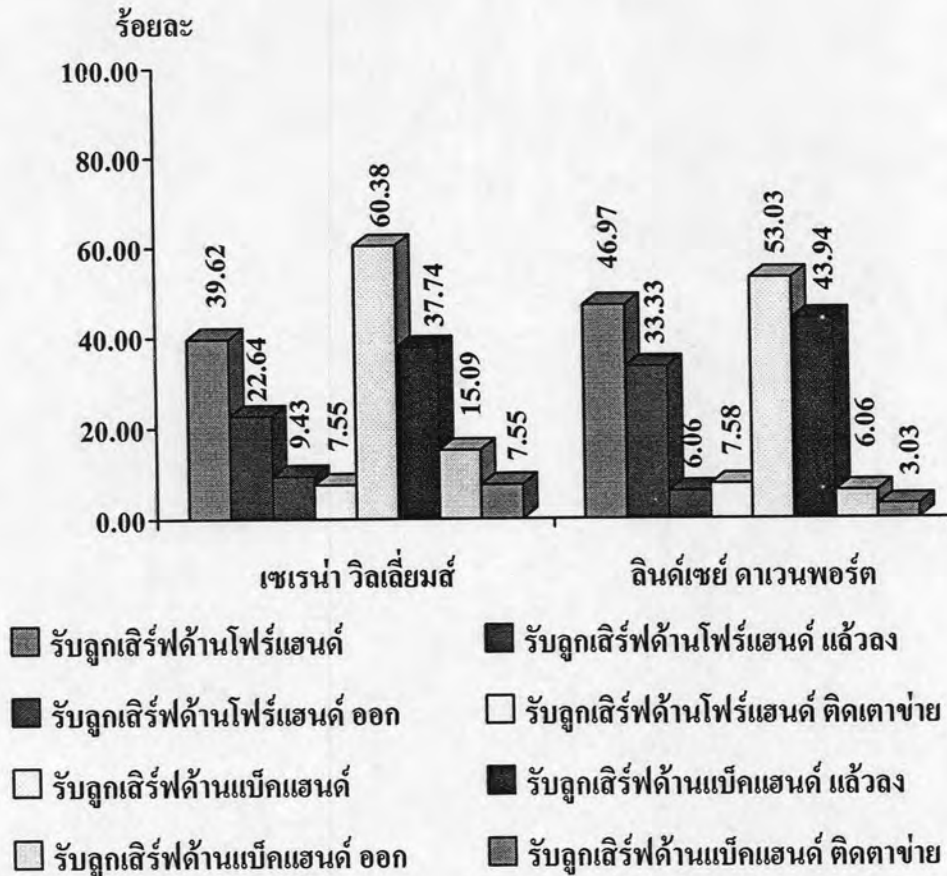

จากแผนภูมิที่ 13 พบว่า กลยุทธ์ในการรับลูกเสิร์ฟ ในการแข่งขันรายการออสเตรเลียเลียน โอเฟ่น ประเภทหญิงเดี่ยว รอบชิงชนะเลิศ ระหว่าง เซเรน่า วิลเลียมส์ กับ ลินด์เซย์ คาเวนพอร์ต ปรากฏผลดังนี้

เซเรน่า วิลเลียมส์ รับลูกเสิร์ฟด้าน โฟร์แฮนด์คิดเป็นร้อยละ 36.73 รับลูกเสิร์ฟด้าน โฟร์แฮนด์แล้วลงคิดเป็นร้อยละ 24.49 รับลูกเสิร์ฟด้าน โฟร์แฮนด์แล้วออกคิดเป็นร้อยละ 8.16 รับลูกเสิร์ฟด้าน โฟร์แฮนด์ตัดตาข่ายคิดเป็นร้อยละ 4.08 รับลูกเสิร์ฟด้านแบ็คแฮนด์คิดเป็นร้อยละ 63.27 รับลูกเสิร์ฟด้านแบ็คแฮนด์แล้วลงคิดเป็นร้อยละ 38.78 รับลูกเสิร์ฟด้านแบ็คแฮนด์แล้วออกคิดเป็นร้อยละ 16.33 และรับลูกเสิร์ฟด้าน โฟร์แฮนด์ตัดตาข่ายคิดเป็นร้อยละ 8.16

ลินด์เซย์ คาเวนพอร์ต รับลูกเสิร์ฟด้าน โฟร์แฮนด์คิดเป็นร้อยละ 48.28 รับลูกเสิร์ฟด้าน โฟร์แฮนด์แล้วลงคิดเป็นร้อยละ 32.76 รับลูกเสิร์ฟด้าน โฟร์แฮนด์แล้วออกคิดเป็นร้อยละ 6.90 รับลูกเสิร์ฟด้าน โฟร์แฮนด์ตัดตาข่ายคิดเป็นร้อยละ 8.62 รับลูกเสิร์ฟด้านแบ็คแฮนด์คิดเป็นร้อยละ 51.72 รับลูกเสิร์ฟด้านแบ็คแฮนด์แล้วลงคิดเป็นร้อยละ 44.83 และรับลูกเสิร์ฟด้านแบ็คแฮนด์แล้วออกคิดเป็นร้อยละ 6.90

ตารางที่ 14 แสดงค่าร้อยละของกลยุทธ์ในการรับลูกเสิร์ฟ ในการแข่งขันรายการเฟรนด์ชิป โอเพ่น ประเภทหญิงเดี่ยว รอบชิงชนะเลิศ ระหว่าง จัสติน เอเน็ง-ฮาร์เคนน์ กับ แมรี เพียร์ซ

จัสติน เอเน็ง-ฮาร์เคนน์		รายการ	แมรี เพียร์ซ	
จำนวน	ร้อยละ		ร้อยละ	จำนวน
42	100	การรับลูกเสิร์ฟ	100	38
25	59.52	รับลูกเสิร์ฟด้านโพร์แฮนด์	42.11	16
22	52.38	รับลูกเสิร์ฟด้านโพร์แฮนด์ แล้วยกลง	34.21	13
2	4.76	รับลูกเสิร์ฟด้านโพร์แฮนด์ ออก	2.63	1
1	2.38	รับลูกเสิร์ฟด้านโพร์แฮนด์ ตัดตาข่าย	5.26	2
17	40.48	รับลูกเสิร์ฟด้านแบ็คแฮนด์	57.89	22
13	30.95	รับลูกเสิร์ฟด้านแบ็คแฮนด์ แล้วยกลง	39.47	15
3	7.14	รับลูกเสิร์ฟด้านแบ็คแฮนด์ ออก	13.16	5
1	2.38	รับลูกเสิร์ฟด้านแบ็คแฮนด์ ตัดตาข่าย	5.26	2
	6	สกอร์ เซ็ตที่ 1	1	
	6	สกอร์ เซ็ตที่ 2	1	

จากตารางที่ 14 แสดงออกมาเป็นแผนภูมิแท่งกลยุทธ์ในการรับลูกเสิร์ฟ ระหว่าง จัสติน เอเน็ง-ฮาร์เคนน์ กับ แมรี เพียร์ซ ได้ดังนี้

แผนภูมิที่ 14 กราฟแสดงค่าร้อยละของกลยุทธ์ในการรับลูกเสิร์ฟ ในการแข่งขันรายการเฟรนด์ชิป โอเพ่น ประเภทหญิงเดี่ยว รอบชิงชนะเลิศ ระหว่าง จัสติน เอเน็ง-ฮาร์เคนน์ กับ แมรี เพียร์ซ

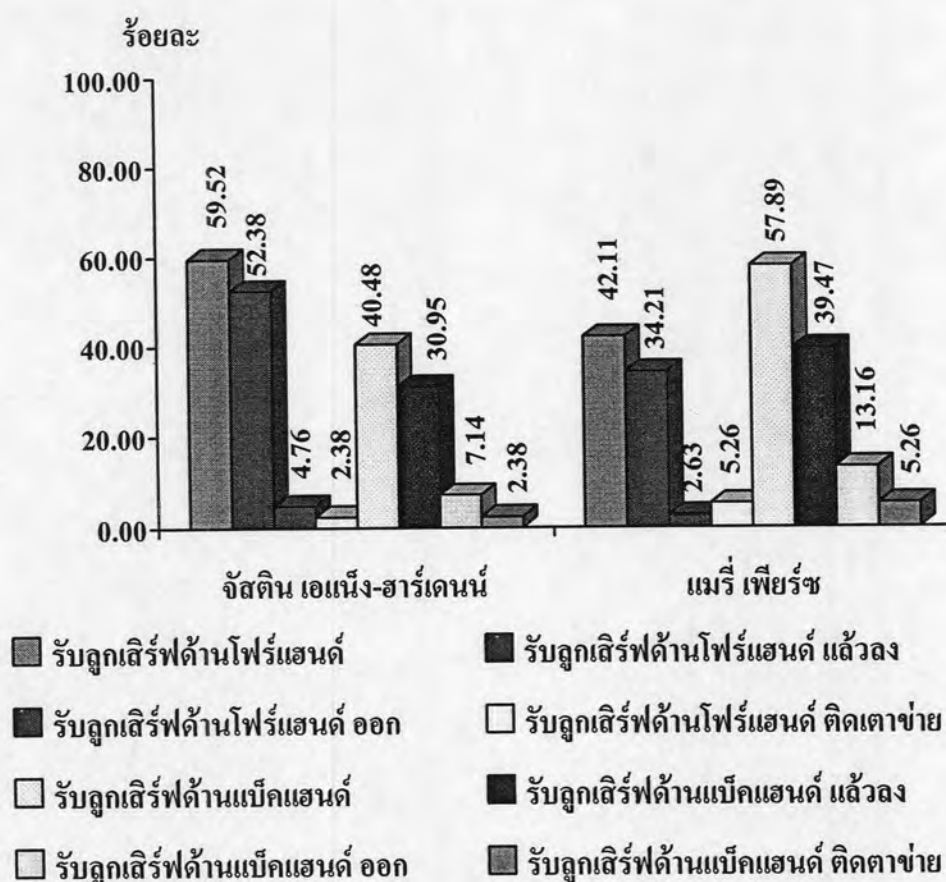

จากแผนภูมิที่ 14 พบว่า กลยุทธ์ในการรับลูกเสิร์ฟ ในการแข่งขันรายการเฟรนด์ชิป โอเพ่น ประเภทหญิงเดี่ยว รอบชิงชนะเลิศ ระหว่าง จัสติน เอเน็ง-ฮาร์เคนน์ กับ แมรี เพียร์ซ ปรากฏผล ดังนี้

จัสติน เอเน็ง-ฮาร์เคนน์ รับลูกเสิร์ฟด้าน โพร์แฮนด์คิดเป็นร้อยละ 59.52 รับลูกเสิร์ฟด้าน โพร์แฮนด์แล้วลงคิดเป็นร้อยละ 52.38 รับลูกเสิร์ฟด้าน โพร์แฮนด์แล้วออกคิดเป็นร้อยละ 4.76 รับ ลูกเสิร์ฟด้าน โพร์แฮนด์ตัดตาข่ายคิดเป็นร้อยละ 2.38 รับลูกเสิร์ฟด้านแบ็คแฮนด์คิดเป็นร้อยละ 40.48 รับลูกเสิร์ฟด้านแบ็คแฮนด์แล้วลงคิดเป็นร้อยละ 30.95 รับลูกเสิร์ฟด้านแบ็คแฮนด์แล้วออก คิดเป็นร้อยละ 7.14 และรับลูกเสิร์ฟด้าน โพร์แฮนด์ตัดตาข่ายคิดเป็นร้อยละ 2.38

แมรี เพียร์ซ รับลูกเสิร์ฟด้าน โพร์แฮนด์คิดเป็นร้อยละ 42.11 รับลูกเสิร์ฟด้าน โพร์แฮนด์แล้ว ลงคิดเป็นร้อยละ 34.21 รับลูกเสิร์ฟด้าน โพร์แฮนด์แล้วออกคิดเป็นร้อยละ 2.63 รับลูกเสิร์ฟด้าน โพร์ แฮนด์ตัดตาข่ายคิดเป็นร้อยละ 5.26 รับลูกเสิร์ฟด้านแบ็คแฮนด์คิดเป็นร้อยละ 57.89 รับลูกเสิร์ฟด้าน แบ็คแฮนด์แล้วลงคิดเป็นร้อยละ 39.47 รับลูกเสิร์ฟด้านแบ็คแฮนด์แล้วออกคิดเป็นร้อยละ 13.16 และรับลูกเสิร์ฟด้าน โพร์แฮนด์ตัดตาข่ายคิดเป็นร้อยละ 5.26

ตารางที่ 15 แสดงค่าร้อยละของกลยุทธ์ในการรับลูกเสิร์ฟ ในการแข่งขันรายการวิมเบิลดัน ประเภทหญิงเดี่ยว รอบชิงชนะเลิศ ระหว่าง วินัส วิลเลียมส์ กับ ลินด์เซย์ คาเวนพอร์ต

วินัส วิลเลียมส์		รายการ	ลินด์เซย์ คาเวนพอร์ต	
จำนวน	ร้อยละ		ร้อยละ	จำนวน
108	100	การรับลูกเสิร์ฟ	100	116
73	67.59	รับลูกเสิร์ฟด้านโพร์แฮนด์	54.31	63
55	50.93	รับลูกเสิร์ฟด้านโพร์แฮนด์ แล้วลง	43.10	50
11	10.19	รับลูกเสิร์ฟด้านโพร์แฮนด์ ออก	5.17	6
7	6.48	รับลูกเสิร์ฟด้านโพร์แฮนด์ ตีคตาข่าย	6.03	7
35	32.41	รับลูกเสิร์ฟด้านแบ็คแฮนด์	45.69	53
26	24.07	รับลูกเสิร์ฟด้านแบ็คแฮนด์ แล้วลง	39.66	46
9	8.33	รับลูกเสิร์ฟด้านแบ็คแฮนด์ ออก	2.59	3
0	0.00	รับลูกเสิร์ฟด้านแบ็คแฮนด์ ตีคตาข่าย	3.45	4
	4	สกอร์ เซ็ตที่ 1	6	
	7	สกอร์ เซ็ตที่ 2	6	
	9	สกอร์ เซ็ตที่ 3	7	

จากตารางที่ 15 แสดงออกมาเป็นแผนภูมิแท่งกลยุทธ์ในการรับลูกเสิร์ฟ ระหว่าง วินัส วิลเลียมส์ กับ ลินด์เซย์ คาเวนพอร์ต ได้ดังนี้

แผนภูมิที่ 15 กราฟแสดงค่าร้อยละของกลยุทธ์ในการรับลูกเสิร์ฟ ในการแข่งขันรายการวิมเบิลดัน ประเภทหญิงเดี่ยว รอบชิงชนะเลิศ ระหว่าง วินัส วิลเลียมส์ กับ ลินด์เซย์ คาเวนพอร์ต

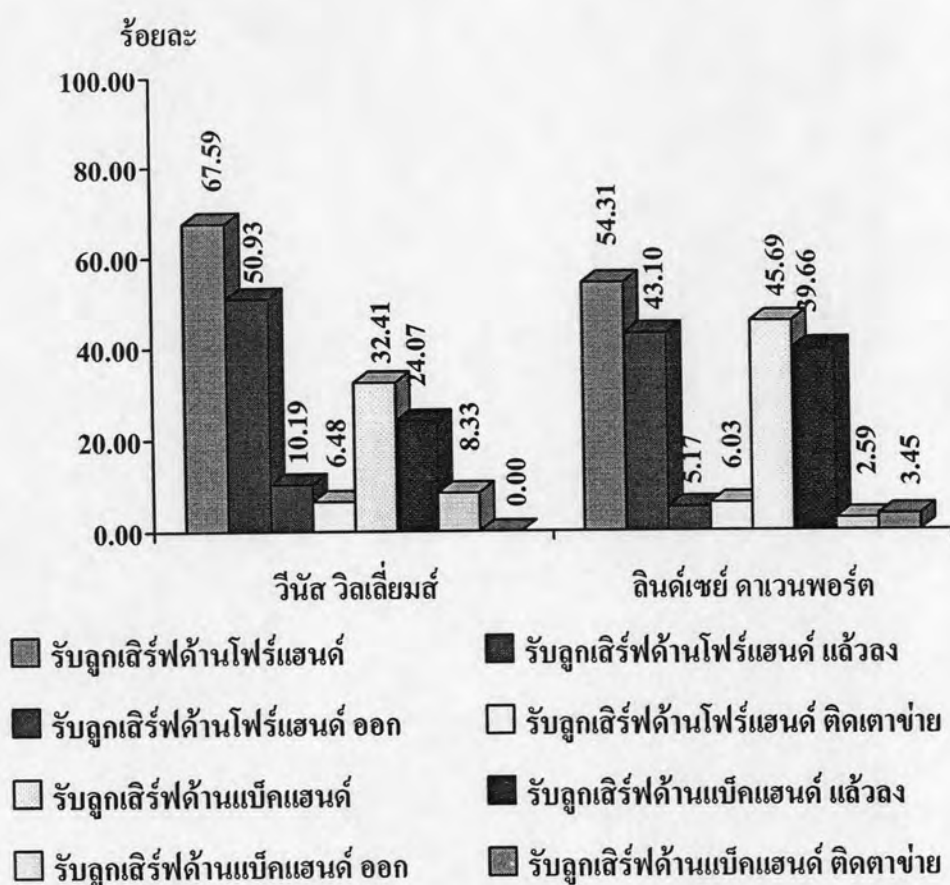

จากแผนภูมิที่ 15 พบว่า กลยุทธ์ในการรับลูกเสิร์ฟ ในการแข่งขันรายการวิมเบิลดัน ประเภทหญิงเดี่ยว รอบชิงชนะเลิศ ระหว่าง วินัส วิลเลียมส์ กับ ลินด์เซย์ คาเวนพอร์ต ปรากฏผล ดังนี้

วินัส วิลเลียมส์ รับลูกเสิร์ฟด้านโพร์แฮนด์คิดเป็นร้อยละ 79.31 รับลูกเสิร์ฟด้านโพร์แฮนด์ แล้วลงคิดเป็นร้อยละ 60.34 รับลูกเสิร์ฟด้านโพร์แฮนด์แล้วออกคิดเป็นร้อยละ 12.07 รับลูกเสิร์ฟด้านโพร์แฮนด์ตัดตาข่ายคิดเป็นร้อยละ 6.90 รับลูกเสิร์ฟด้านแบ็คแฮนด์คิดเป็นร้อยละ 20.69 รับลูกเสิร์ฟด้านแบ็คแฮนด์แล้วลงคิดเป็นร้อยละ 15.52 และรับลูกเสิร์ฟด้านแบ็คแฮนด์แล้วออกคิดเป็นร้อยละ 5.17

ลินด์เซย์ คาเวนพอร์ต รับลูกเสิร์ฟด้านโพร์แฮนด์คิดเป็นร้อยละ 62.50 รับลูกเสิร์ฟด้านโพร์แฮนด์แล้วลงคิดเป็นร้อยละ 51.79 รับลูกเสิร์ฟด้านโพร์แฮนด์แล้วออกคิดเป็นร้อยละ 3.57 รับลูกเสิร์ฟด้านโพร์แฮนด์ตัดตาข่ายคิดเป็นร้อยละ 7.14 รับลูกเสิร์ฟด้านแบ็คแฮนด์คิดเป็นร้อยละ 37.50 รับลูกเสิร์ฟด้านแบ็คแฮนด์แล้วลงคิดเป็นร้อยละ 35.71 และรับลูกเสิร์ฟด้านโพร์แฮนด์ตัดตาข่ายคิดเป็นร้อยละ 1.79

ตารางที่ 16 แสดงค่าร้อยละของกลยุทธ์ในการรับลูกเสิร์ฟ ในการแข่งขันรายการยูเอส. โอเพ่น ประเภทหญิงเดี่ยว รอบชิงชนะเลิศ ระหว่าง คิม ไคลจ์สเตอร์ กับ แมรี เพียร์ซ

คิม ไคลจ์สเตอร์		รายการ	แมรี เพียร์ซ	
จำนวน	ร้อยละ		ร้อยละ	จำนวน
39	100	การรับลูกเสิร์ฟ	100	34
18	46.15	รับลูกเสิร์ฟด้านโพร์แฮนด์	76.47	26
17	43.59	รับลูกเสิร์ฟด้านโพร์แฮนด์ แล้วลง	58.82	20
1	2.56	รับลูกเสิร์ฟด้านโพร์แฮนด์ ออก	5.88	2
0	0.00	รับลูกเสิร์ฟด้านโพร์แฮนด์ ตัดตาข่าย	11.76	4
21	53.85	รับลูกเสิร์ฟด้านแบ็คแฮนด์	23.53	8
18	46.15	รับลูกเสิร์ฟด้านแบ็คแฮนด์ แล้วลง	11.76	4
2	5.13	รับลูกเสิร์ฟด้านแบ็คแฮนด์ ออก	2.94	1
1	2.56	รับลูกเสิร์ฟด้านแบ็คแฮนด์ ตัดตาข่าย	8.82	3
	6	สกอร์	3	
	6	สกอร์	1	

จากตารางที่ 16 แสดงออกมาเป็นแผนภูมิแท่งกลยุทธ์ในการรับลูกเสิร์ฟ ระหว่าง คิม ไคลจ์สเตอร์ กับ แมรี เพียร์ซ ได้ดังนี้



แผนภูมิที่ 16 กราฟแสดงค่าร้อยละของกลยุทธ์ในการรับลูกเสิร์ฟ ในการแข่งขันรายการยูเอส. โอเพ่น ประเภทหญิงเดี่ยว รอบชิงชนะเลิศ ระหว่าง คิม ไคล์สเตอร์ กับ แมรี เพียร์ซ

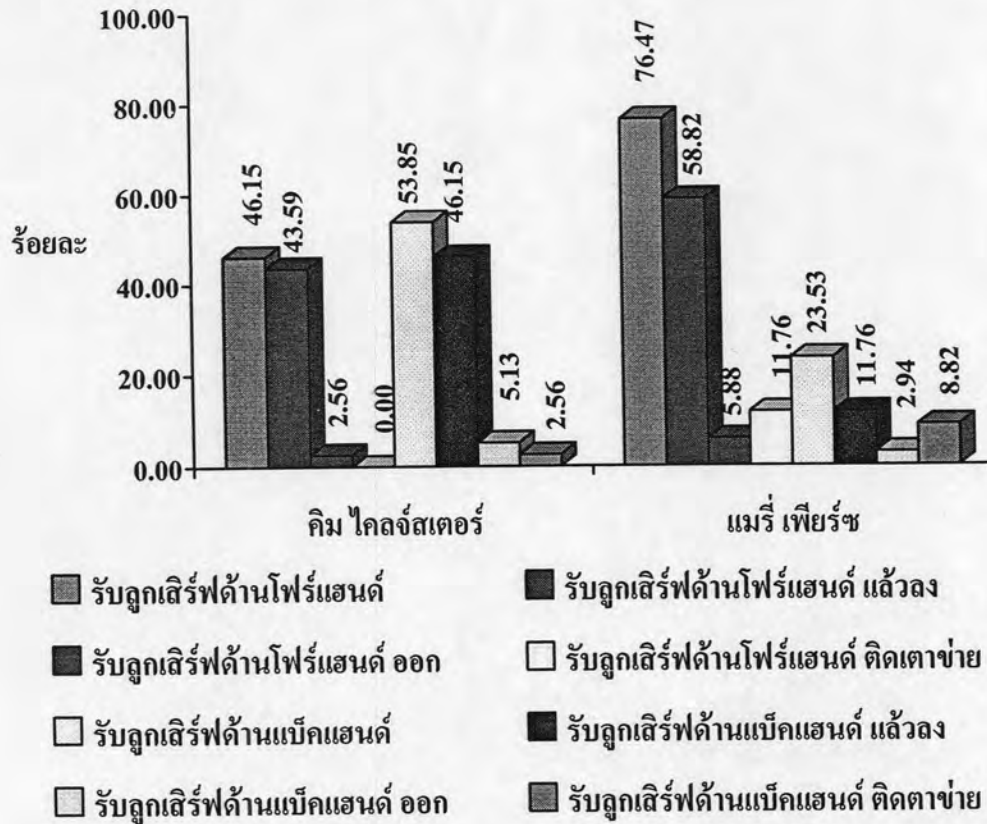

จากแผนภูมิที่ 16 พบว่า กลยุทธ์ในการรับลูกเสิร์ฟ ในการแข่งขันรายการยูเอส. โอเพ่น ประเภทหญิงเดี่ยว รอบชิงชนะเลิศ ระหว่าง คิม ไคล์สเตอร์ กับ แมรี เพียร์ซ ปรากฏผลดังนี้

คิม ไคล์สเตอร์ รับลูกเสิร์ฟด้านโพร์แฮนด์คิดเป็นร้อยละ 46.15 รับลูกเสิร์ฟด้านโพร์แฮนด์ แล้วลงคิดเป็นร้อยละ 43.59 รับลูกเสิร์ฟด้านโพร์แฮนด์แล้วออกคิดเป็นร้อยละ 2.56 รับลูกเสิร์ฟด้านแบ็คแฮนด์คิดเป็นร้อยละ 53.85 รับลูกเสิร์ฟด้านแบ็คแฮนด์แล้วลงคิดเป็นร้อยละ 46.15 รับลูกเสิร์ฟด้านแบ็คแฮนด์แล้วออกคิดเป็นร้อยละ 5.13 และรับลูกเสิร์ฟด้านโพร์แฮนด์ตัดตาข่ายคิดเป็นร้อยละ 2.56

แมรี เพียร์ซ รับลูกเสิร์ฟด้านโพร์แฮนด์คิดเป็นร้อยละ 76.47 รับลูกเสิร์ฟด้านโพร์แฮนด์แล้วลงคิดเป็นร้อยละ 58.82 รับลูกเสิร์ฟด้านโพร์แฮนด์แล้วออกคิดเป็นร้อยละ 5.88 รับลูกเสิร์ฟด้านโพร์แฮนด์ตัดตาข่ายคิดเป็นร้อยละ 11.76 รับลูกเสิร์ฟด้านแบ็คแฮนด์คิดเป็นร้อยละ 23.53 รับลูกเสิร์ฟด้านแบ็คแฮนด์แล้วลงคิดเป็นร้อยละ 11.76 รับลูกเสิร์ฟด้านแบ็คแฮนด์แล้วออกคิดเป็นร้อยละ 2.94 และรับลูกเสิร์ฟด้านโพร์แฮนด์ตัดตาข่ายคิดเป็นร้อยละ 8.82

### 1.3 การตีโต้

ตารางที่ 17 แสดงค่าร้อยละของกลยุทธ์ในการตีโต้ ในการแข่งขันรายการออสเตรเลีย โอเพ่น ประเภทชายเดี่ยว รอบชิงชนะเลิศ ระหว่าง มาร์ค ซาฟิน กับ เลย์ตัน ฮิววิตต์

มาร์ค ซาฟิน		รายการ	เลย์ตัน ฮิววิตต์	
จำนวน	ร้อยละ		ร้อยละ	จำนวน
385	100	จำนวนการตีโต้ทั้งหมด	100	433
165	42.86	ฟอร์แฮนด์	42.26	183
180	46.75	แบ็คแฮนด์	45.03	195
1	0.26	สไลด์ฟอร์แฮนด์	0.23	1
22	5.71	สไลด์แบ็คแฮนด์	7.39	32
0	0.00	ลือปฟอร์แฮนด์	1.62	7
2	0.52	ลือปแบ็คแฮนด์	1.39	6
8	2.08	ฟอร์แฮนด์ อินไซด์แฮัท	1.39	6
2	0.52	แบ็คแฮนด์ อินไซด์แฮัท	0.00	0
0	0.00	ไคร์ฟวอลเลย์ฟอร์แฮนด์	0.46	2
0	0.00	ไคร์ฟวอลเลย์แบ็คแฮนด์	0.00	0
0	0.00	ลูกหยอดฟอร์แฮนด์	0.23	1
5	1.30	ลูกหยอดแบ็คแฮนด์	0.00	0
	1	สกอร์ เซ็ตที่ 1	6	
	6	สกอร์ เซ็ตที่ 2	3	
	6	สกอร์ เซ็ตที่ 3	4	
	6	สกอร์ เซ็ตที่ 4	4	

จากตารางที่ 17 แสดงออกมาเป็นแผนภูมิแท่งกลยุทธ์ในการตีโต้ ระหว่าง มาร์ค ซาฟิน กับ เลย์ตัน ฮิววิตต์ได้ดังนี้

แผนภูมิที่ 17 กราฟแสดงค่าร้อยละของกลยุทธ์ในการตีโต้ ในการแข่งขันรายการออสเตรเลีย โอเพ่น ประเภทชายเดี่ยว รอบชิงชนะเลิศ ระหว่าง มาร์ต ซาฟิน กับ เลย์ตัน ฮิววิตต์

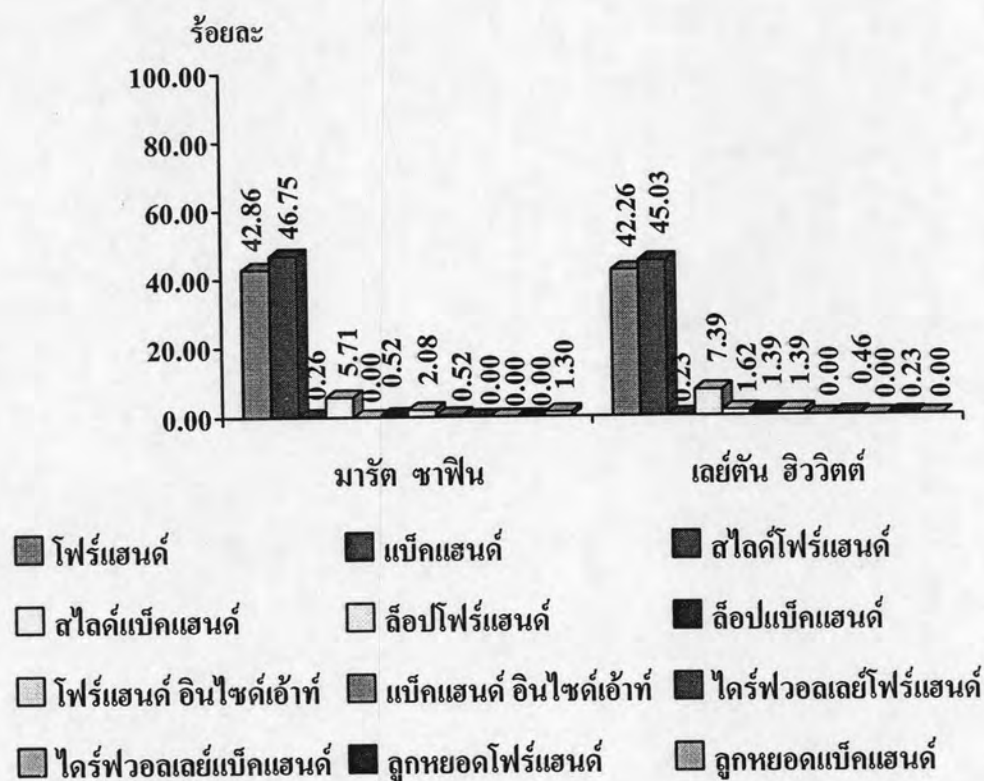

จากแผนภูมิที่ 17 พบว่า กลยุทธ์ในการตีโต้ ในการแข่งขันรายการออสเตรเลีย โอเพ่น ประเภทชายเดี่ยว รอบชิงชนะเลิศ ระหว่าง มาร์ต ซาฟิน กับ เลย์ตัน ฮิววิตต์ ปรากฏผลดังนี้

มาร์ต ซาฟิน ใช้ลูกโฟร์แฮนด์ร้อยละ 42.86 แบ็คแฮนด์ร้อยละ 46.75 สไลด์โฟร์แฮนด์ร้อยละ 0.26 สไลด์แบ็คแฮนด์ร้อยละ 5.71 ลือปแบ็คแฮนด์ร้อยละ 0.52 โฟร์แฮนด์อินไซด์แฮทร้อยละ 2.08 แบ็คแฮนด์อินไซด์แฮทร้อยละ 0.52 และลูกหยอดแบ็คแฮนด์ร้อยละ 1.30

เลย์ตัน ฮิววิตต์ ใช้ลูกโฟร์แฮนด์ร้อยละ 42.26 แบ็คแฮนด์ร้อยละ 45.03 สไลด์โฟร์แฮนด์ร้อยละ 0.23 สไลด์แบ็คแฮนด์ร้อยละ 7.39 ลือปโฟร์แฮนด์ร้อยละ 1.62 ลือปแบ็คแฮนด์ร้อยละ 1.39 โฟร์แฮนด์อินไซด์แฮทร้อยละ 1.39 ลูกโคร์ฟวอลเลย์โฟร์แฮนด์ร้อยละ 0.46 และลูกหยอดโฟร์แฮนด์ร้อยละ 0.23

ตารางที่ 18 แสดงค่าร้อยละของกลยุทธ์ในการตีโต้ ในการแข่งขันรายการเฟรนด์ชิป โอเพ่น ประเภทชายเดี่ยว รอบชิงชนะเลิศ ระหว่าง ราฟาเอล นาดาล กับ มาริอาโน ปูเอต้า

ราฟาเอล นาดาล		รายการ	มาริอาโน ปูเอต้า	
จำนวน	ร้อยละ		ร้อยละ	จำนวน
504	100	จำนวนการตีโต้ทั้งหมด	100	473
214	42.46	โฟร์แฮนด์	42.49	201
181	35.91	แบ็คแฮนด์	31.29	148
11	2.18	สไลด์โฟร์แฮนด์	0.63	3
21	4.17	สไลด์แบ็คแฮนด์	5.29	25
5	0.99	ลือปโฟร์แฮนด์	0.42	2
4	0.79	ลือปแบ็คแฮนด์	0.42	2
47	9.33	โฟร์แฮนด์ อินไซด์แฮัท	14.38	68
0	0.00	แบ็คแฮนด์ อินไซด์แฮัท	0.00	0
0	0.00	ไคร์ฟวอลเลย์โฟร์แฮนด์	1.48	7
0	0.00	ไคร์ฟวอลเลย์แบ็คแฮนด์	0.00	0
13	2.58	ลูกหยอดโฟร์แฮนด์	1.90	9
8	1.59	ลูกหยอดแบ็คแฮนด์	1.69	8
	6	สกอร์ เซ็ตที่ 1	7	
	6	สกอร์ เซ็ตที่ 2	3	
	6	สกอร์ เซ็ตที่ 3	1	
	7	สกอร์ เซ็ตที่ 4	5	

จากตารางที่ 18 แสดงออกมาเป็นแผนภูมิแท่งกลยุทธ์ในการตีโต้ ระหว่าง ราฟาเอล นาดาล กับ มาริอาโน ปูเอต้าได้ดังนี้

แผนภูมิที่ 18 กราฟแสดงค่าร้อยละของกลยุทธ์ในการตีโต้ ในการแข่งขันรายการเฟรนด์ชิป โอเพ่น ประเภทชายเดี่ยว รอบชิงชนะเลิศ ระหว่าง ราฟาเอล นาดาล กับ มาริอาโน ปูเอต้า

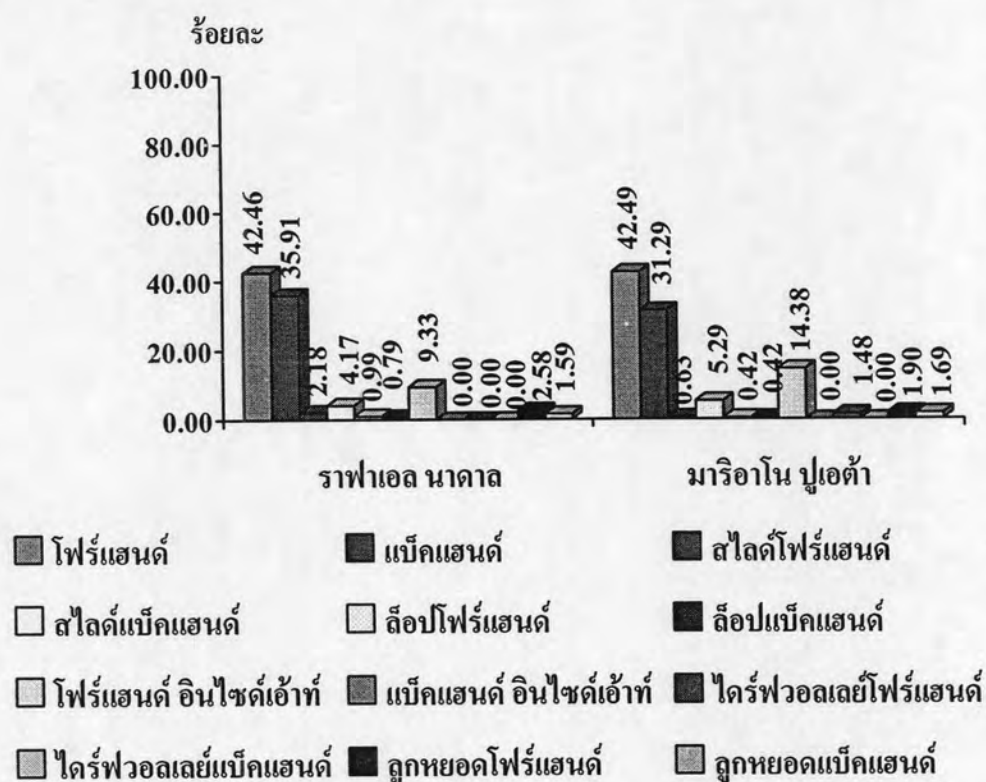

จากแผนภูมิที่ 18 พบว่า กลยุทธ์ในการตีโต้ในการแข่งขันรายการเฟรนด์ชิป โอเพ่น ประเภทชายเดี่ยว รอบชิงชนะเลิศ ระหว่าง ราฟาเอล นาดาล กับ มาริอาโน ปูเอต้า ปรากฏผลดังนี้

ราฟาเอล นาดาล ใช้ลูกโฟร์แฮนด์ร้อยละ 42.49 แบ็คแฮนด์ร้อยละ 35.91 สไลด์โฟร์แฮนด์ร้อยละ 2.18 สไลด์แบ็คแฮนด์ร้อยละ 4.17 ลีปโฟร์แฮนด์ร้อยละ 0.99 ลีปแบ็คแฮนด์ร้อยละ 0.79 โฟร์แฮนด์อินไซด์เอ้าท์ร้อยละ 9.33 ลูกหยอดโฟร์แฮนด์ร้อยละ 2.58 และลูกหยอดแบ็คแฮนด์ร้อยละ 1.59

มาริอาโน ปูเอต้า ใช้ลูกโฟร์แฮนด์ร้อยละ 42.49 แบ็คแฮนด์ร้อยละ 31.29 สไลด์โฟร์แฮนด์ร้อยละ 0.63 สไลด์แบ็คแฮนด์ร้อยละ 5.29 ลีปโฟร์แฮนด์ร้อยละ 0.42 ลีปแบ็คแฮนด์ร้อยละ 0.42 โฟร์แฮนด์อินไซด์เอ้าท์ร้อยละ 14.38 ลูกไดรฟ์วอลเลย์โฟร์แฮนด์ร้อยละ 1.48 ลูกหยอดโฟร์แฮนด์ร้อยละ 1.90 และลูกหยอดแบ็คแฮนด์ร้อยละ 1.69

ตารางที่ 19 แสดงค่าร้อยละของกลยุทธ์ในการตีโต้ ในการแข่งขันรายการวิมเบิลดัน ประเภทชาย เดี่ยว รอบชิงชนะเลิศ ระหว่าง โรเจอร์ เฟเดอเรอร์ กับ แอนดี ร็อดดิก

โรเจอร์ เฟเดอเรอร์		รายการ	แอนดี ร็อดดิก	
จำนวน	ร้อยละ		ร้อยละ	จำนวน
155	100	จำนวนการตีโต้ทั้งหมด	100	138
53	34.19	โฟร์แฮนด์	41.30	57
64	41.29	แบ็คแฮนด์	39.13	54
0	0.00	สไลด์โฟร์แฮนด์	0.72	1
17	10.97	สไลด์แบ็คแฮนด์	6.52	9
1	0.65	ลือปโฟร์แฮนด์	0.00	0
6	3.87	ลือปแบ็คแฮนด์	0.72	1
11	7.10	โฟร์แฮนด์ อินไซด์เฮ้าท์	11.59	16
0	0.00	แบ็คแฮนด์ อินไซด์เฮ้าท์	0.00	0
2	1.29	ไควร์ฟอลเลย์โฟร์แฮนด์	0.00	0
0	0.00	ไควร์ฟอลเลย์แบ็คแฮนด์	0.00	0
0	0.00	ลูกหยอดโฟร์แฮนด์	0.00	0
1	0.65	ลูกหยอดแบ็คแฮนด์	0.00	0
	6	สกอร์ เซ็ตที่ 1	2	
	7	สกอร์ เซ็ตที่ 2	6	
	6	สกอร์ เซ็ตที่ 3	4	

จากตารางที่ 19 แสดงออกมาเป็นแผนภูมิแท่งกลยุทธ์ในการตีโต้ ระหว่าง โรเจอร์ เฟเดอเรอร์ กับ แอนดี ร็อดดิก ได้ดังนี้

แผนภูมิที่ 19 กราฟแสดงค่าร้อยละของกลยุทธ์ในการตีโต้ ในการแข่งขันรายการวิมเบิลดัน ประเภทชายเดี่ยว รอบชิงชนะเลิศ ระหว่าง โรเจอร์ เฟเดอเรอร์ กับ แอนดี ร็อดดิก

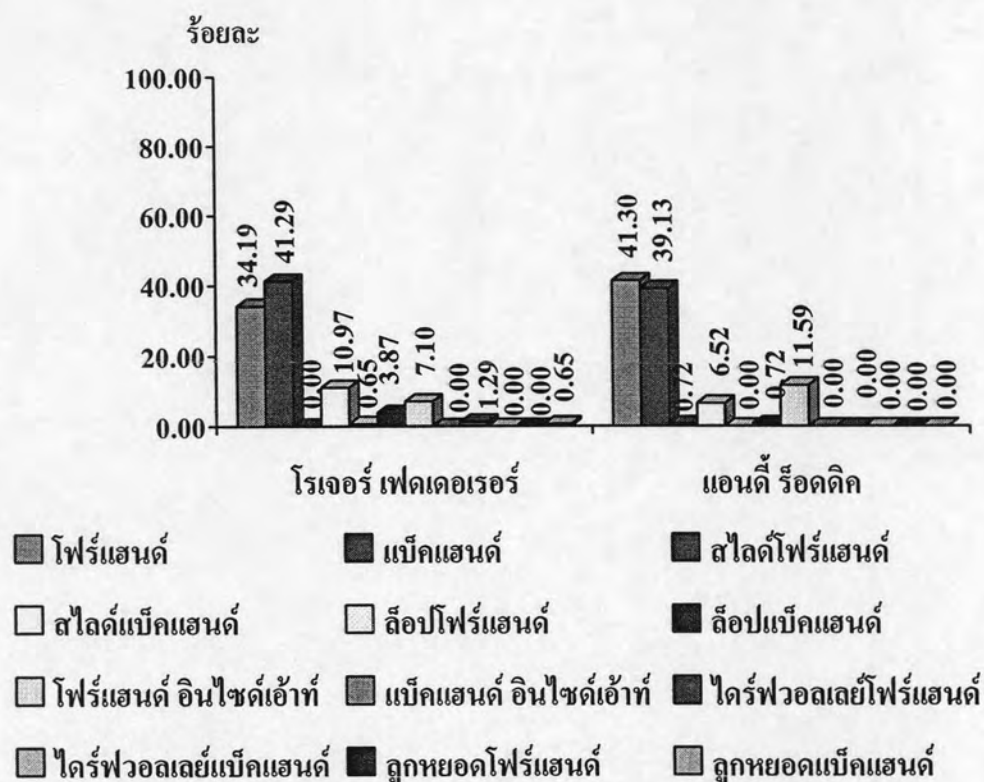

จากแผนภูมิที่ 19 พบว่า กลยุทธ์ในการตีโต้ในการแข่งขันรายการวิมเบิลดัน ประเภทชายเดี่ยว รอบชิงชนะเลิศ ระหว่าง โรเจอร์ เฟเดอเรอร์ กับ แอนดี ร็อดดิก ปรากฏผลดังนี้

โรเจอร์ เฟเดอเรอร์ ใช้ลูกโฟร์แฮนด์ร้อยละ 34.19 แบ็คแฮนด์ร้อยละ 41.29 สไลด์แบ็คแฮนด์ร้อยละ 10.97 ลีปโฟร์แฮนด์ร้อยละ 0.65 ลีปแบ็คแฮนด์ร้อยละ 3.87 โฟร์แฮนด์อินไซด์เอ้าท์ร้อยละ 7.10 ลูกไดรฟ์วอลเลย์โฟร์แฮนด์ร้อยละ 1.29 และลูกหยอดแบ็คแฮนด์ร้อยละ 1.30

แอนดี ร็อดดิก ใช้ลูกโฟร์แฮนด์ร้อยละ 41.30 แบ็คแฮนด์ร้อยละ 39.13 สไลด์โฟร์แฮนด์ร้อยละ 0.72 สไลด์แบ็คแฮนด์ร้อยละ 6.52 ลีปแบ็คแฮนด์ร้อยละ 0.72 และโฟร์แฮนด์อินไซด์เอ้าท์ร้อยละ 11.59

ตารางที่ 20 แสดงค่าร้อยละของกลยุทธ์ในการตีโต้ในการแข่งขันรายการยูเอส. โอเพ่น ประเภทชาย เดี่ยว รอบชิงชนะเลิศ ระหว่าง โรเจอร์ เฟเดอเรอร์ กับ อังเดร อากัสซี

โรเจอร์ เฟเดอเรอร์		รายการ	อังเดร อากัสซี	
จำนวน	ร้อยละ		ร้อยละ	จำนวน
282	100	จำนวนการตีโต้ทั้งหมด	100	293
112	39.72	โฟร์แฮนด์	40.61	119
105	37.23	แบ็คแฮนด์	40.96	120
1	0.35	สไลด์โฟร์แฮนด์	0.00	0
40	14.18	สไลด์แบ็คแฮนด์	5.80	17
1	0.35	ลือปโฟร์แฮนด์	0.00	0
2	0.71	ลือปแบ็คแฮนด์	0.68	2
19	6.74	โฟร์แฮนด์ อินไซด์แฮท	10.58	31
0	0.00	แบ็คแฮนด์ อินไซด์แฮท	0.00	0
1	0.35	โครว์วอลเลย์โฟร์แฮนด์	0.34	1
0	0.00	โครว์วอลเลย์แบ็คแฮนด์	0.00	0
0	0.00	ลูกหยอดโฟร์แฮนด์	0.34	1
1	0.35	ลูกหยอดแบ็คแฮนด์	0.68	2
	6	สกอร์ เซ็ตที่ 1	3	
	2	สกอร์ เซ็ตที่ 2	6	
	7	สกอร์ เซ็ตที่ 3	6	
	6	สกอร์ เซ็ตที่ 4	1	

จากตารางที่ 20 แสดงออกมาเป็นแผนภูมิแท่งกลยุทธ์ในการตีโต้ระหว่าง โรเจอร์ เฟเดอเรอร์ กับ อังเดร อากัสซี ได้ดังนี้



แผนภูมิที่ 20 กราฟแสดงค่าร้อยละของกลยุทธ์ในการตีโต้ในการแข่งขันรายการยูเอส. โอเพ่น ประเภทชายเดี่ยว รอบชิงชนะเลิศ ระหว่าง โรเจอร์ เฟเดอเรอร์ กับ อังเดร อากัสซี

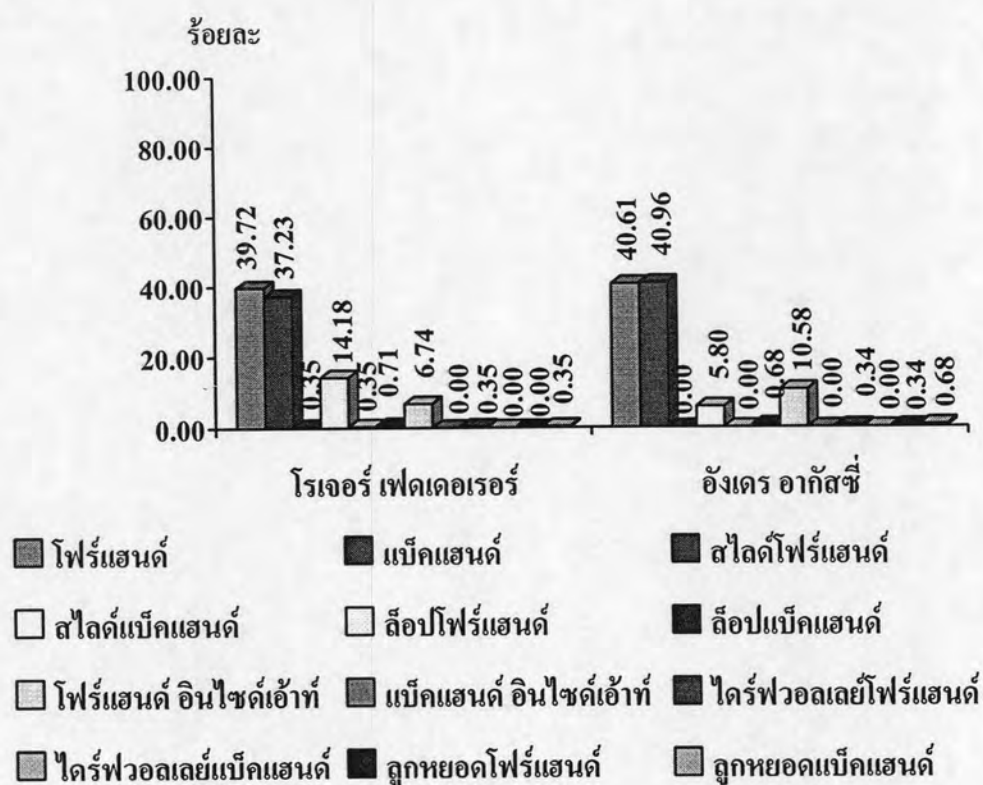

จากแผนภูมิที่ 20 พบว่า กลยุทธ์ในการตีโต้ในการแข่งขันรายการยูเอส. โอเพ่น ประเภทชายเดี่ยว รอบชิงชนะเลิศ ระหว่าง โรเจอร์ เฟเดอเรอร์ กับ อังเดร อากัสซี ปรากฏผลดังนี้

โรเจอร์ เฟเดอเรอร์ ใช้ลูกโฟร์แฮนด์ร้อยละ 39.72 แบ็คแฮนด์ร้อยละ 37.23 สไลด์โฟร์แฮนด์ร้อยละ 0.35 สไลด์แบ็คแฮนด์ร้อยละ 14.18 ลีปโฟร์แฮนด์ร้อยละ 0.35 ลีปแบ็คแฮนด์ร้อยละ 0.71 โฟร์แฮนด์อินไซด์แฮตร้อยละ 6.74 ลูกไดรฟ์วอลเลย์โฟร์แฮนด์ร้อยละ 0.35 และลูกหยอดแบ็คแฮนด์ร้อยละ 0.35

อังเดร อากัสซี ใช้ลูกโฟร์แฮนด์ร้อยละ 40.61 แบ็คแฮนด์ร้อยละ 40.96 สไลด์แบ็คแฮนด์ร้อยละ 5.80 ลีปแบ็คแฮนด์ร้อยละ 0.68 โฟร์แฮนด์อินไซด์แฮตร้อยละ 10.58 ลูกไดรฟ์วอลเลย์โฟร์แฮนด์ร้อยละ 0.34 ลูกหยอดโฟร์แฮนด์ร้อยละ 0.34 และลูกหยอดแบ็คแฮนด์ร้อยละ 0.68

ตารางที่ 21 แสดงค่าร้อยละของกลยุทธ์ในการตีโต้ในการแข่งขันรายการออสเตรเลีย โอเพ่น ประเภทหญิงเดี่ยว รอบชิงชนะเลิศ ระหว่าง เซเรน่า วิลเลียมส์ กับ ลินด์เซย์ คาเวนพอร์ต

เซเรน่า วิลเลียมส์		รายการ	ลินด์เซย์ คาเวนพอร์ต	
จำนวน	ร้อยละ		ร้อยละ	จำนวน
137	100	จำนวนการตีโต้ทั้งหมด	100	125
48	35.04	โฟร์แฮนด์	35.20	44
78	56.93	แบ็คแฮนด์	53.60	67
1	0.73	สไลด์โฟร์แฮนด์	0.00	0
5	3.65	สไลด์แบ็คแฮนด์	5.60	7
1	0.73	ลือปโฟร์แฮนด์	0.00	0
1	0.73	ลือปแบ็คแฮนด์	0.00	0
2	1.46	โฟร์แฮนด์ อินไซด์แฮัท	4.80	6
0	0.00	แบ็คแฮนด์ อินไซด์แฮัท	0.00	0
1	0.73	ไดร์ฟวอลเลย์โฟร์แฮนด์	0.00	0
0	0.00	ไดร์ฟวอลเลย์แบ็คแฮนด์	0.00	0
0	0.00	ลูกหยอดโฟร์แฮนด์	0.00	0
0	0.00	ลูกหยอดแบ็คแฮนด์	0.80	1
	2	สกอร์ เซ็ตที่ 1	6	
	6	สกอร์ เซ็ตที่ 2	3	
	6	สกอร์ เซ็ตที่ 3	0	

จากตารางที่ 21 แสดงออกมาเป็นแผนภูมิแท่งกลยุทธ์ในการตีโต้ระหว่าง เซเรน่า วิลเลียมส์ กับ ลินด์เซย์ คาเวนพอร์ต ได้ดังนี้

แผนภูมิที่ 21 กราฟแสดงค่าร้อยละของกลยุทธ์ในการตีโต้ในการแข่งขันรายการออสเตรเลียน โอเพ่น ประเภทหญิงเดี่ยว รอบชิงชนะเลิศ ระหว่าง เซเรน่า วิลเลียมส์ กับ ลินด์เซย์ คาเวนพอร์ต

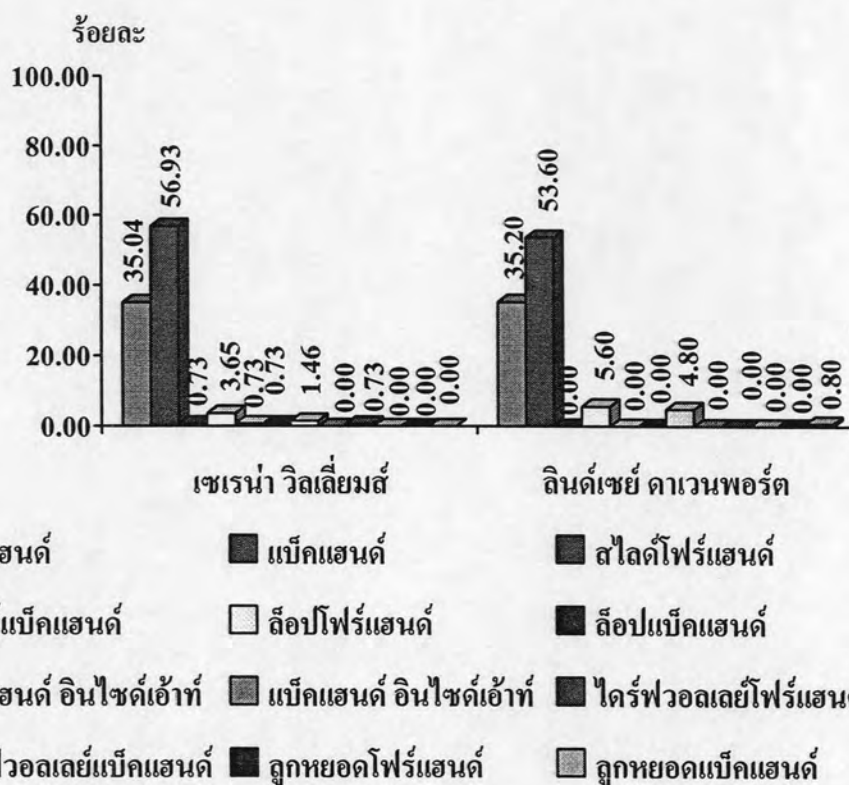

จากแผนภูมิที่ 21 พบว่า กลยุทธ์ในการตีโต้ในการแข่งขันรายการออสเตรเลียน โอเพ่น ประเภทหญิงเดี่ยว รอบชิงชนะเลิศ ระหว่าง เซเรน่า วิลเลียมส์ กับ ลินด์เซย์ คาเวนพอร์ต ปรากฏผล ดังนี้

เซเรน่า วิลเลียมส์ ใช้ลูกโฟร์แฮนด์ร้อยละ 35.04 แบ็คแฮนด์ร้อยละ 56.93 สไลด์โฟร์แฮนด์ ร้อยละ 0.73 สไลด์แบ็คแฮนด์ร้อยละ 3.65 ลีปโฟร์แฮนด์ร้อยละ 0.73 ลีปแบ็คแฮนด์ร้อยละ 0.73 โฟร์แฮนด์อินไซด์แฮตร้อยละ 1.46 และลูกไดรฟ์วอลเลย์โฟร์แฮนด์ร้อยละ 0.73

ลินด์เซย์ คาเวนพอร์ต ใช้ลูกโฟร์แฮนด์ร้อยละ 35.20 แบ็คแฮนด์ร้อยละ 53.60 สไลด์แบ็คแฮนด์ร้อยละ 5.60 โฟร์แฮนด์อินไซด์แฮตร้อยละ 4.80 และลูกหยอดแบ็คแฮนด์ร้อยละ 0.80

ตารางที่ 22 แสดงค่าร้อยละของกลยุทธ์ในการตีโต้ในการแข่งขันรายการเฟรนด์ชิป โอเพ่น ประเภทหญิงเดี่ยว รอบชิงชนะเลิศ ระหว่าง จัสติน เอนนิ่ง-ฮาร์เดนน์ กับ แมรี เพียร์ซ

จัสติน เอนนิ่ง-ฮาร์เดนน์		รายการ	แมรี เพียร์ซ	
จำนวน	ร้อยละ		ร้อยละ	จำนวน
94	100	จำนวนการตีโต้ทั้งหมด	100	94
38	40.43	โฟร์แฮนด์	40.43	38
26	27.66	แบ็คแฮนด์	47.87	45
5	5.32	สไลด์โฟร์แฮนด์	0.00	0
10	10.64	สไลด์แบ็คแฮนด์	1.06	1
1	1.06	ลือปโฟร์แฮนด์	0.00	0
1	1.06	ลือปแบ็คแฮนด์	3.19	3
11	11.70	โฟร์แฮนด์ อินไซด์แฮัท	3.19	3
1	1.06	แบ็คแฮนด์ อินไซด์แฮัท	2.13	2
0	0.00	ไคร์ฟวอลเลย์โฟร์แฮนด์	2.13	2
0	0.00	ไคร์ฟวอลเลย์แบ็คแฮนด์	0.00	0
0	0.00	ลูกหยอดโฟร์แฮนด์	0.00	0
1	1.06	ลูกหยอดแบ็คแฮนด์	0.00	0
	6	สกอร์ เซ็ตที่ 1	1	
	6	สกอร์ เซ็ตที่ 2	1	

จากตารางที่ 22 แสดงออกมาเป็นแผนภูมิแท่งกลยุทธ์ในการตีโต้ระหว่าง จัสติน เอนนิ่ง-ฮาร์เดนน์ กับ แมรี เพียร์ซ ได้ดังนี้

แผนภูมิที่ 22 กราฟแสดงค่าร้อยละของกลยุทธ์ในการตีโต้ในการแข่งขันรายการเฟรนด์ชิป โอเพ่น ประเภทหญิงเดี่ยว รอบชิงชนะเลิศ ระหว่าง จัสติน เอเน็ง-ฮาร์เคนน์ กับ แมรี เพียร์ซ

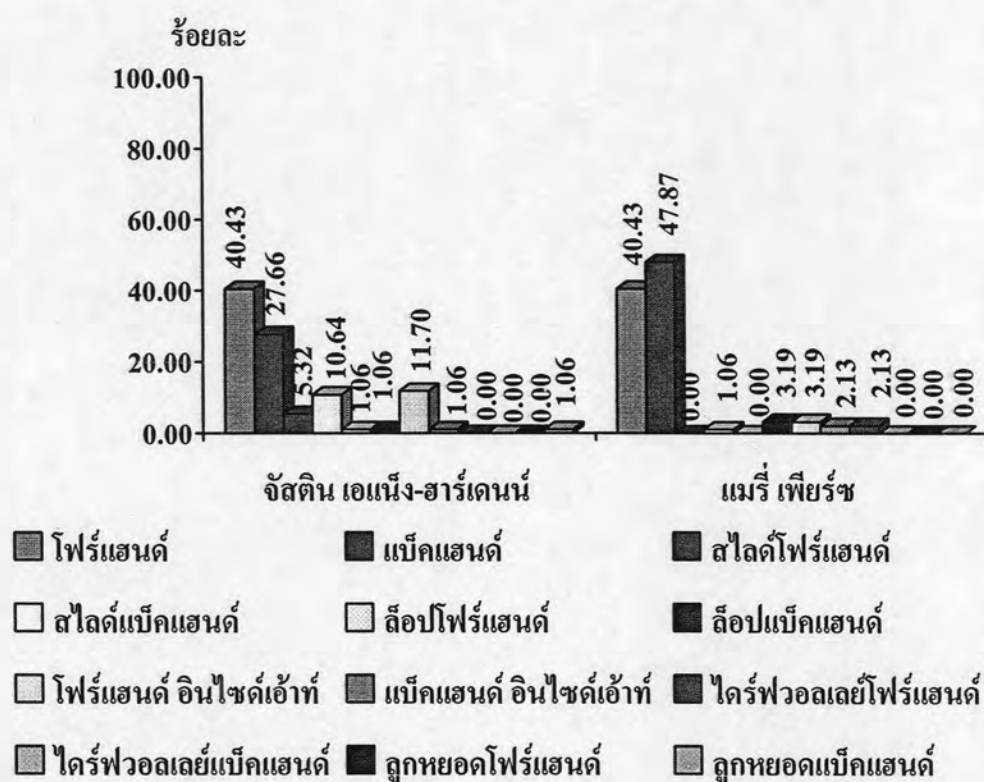

จากแผนภูมิที่ 22 พบว่า กลยุทธ์ในการตีโต้ในการแข่งขันรายการเฟรนด์ชิป โอเพ่น ประเภทหญิงเดี่ยว รอบชิงชนะเลิศ ระหว่าง จัสติน เอเน็ง-ฮาร์เคนน์ กับ แมรี เพียร์ซ ปรากฏผลดังนี้

จัสติน เอเน็ง-ฮาร์เคนน์ ใช้ลูกโฟร์แฮนด์ร้อยละ 40.43 แบ็คแฮนด์ร้อยละ 27.66 สไลด์โฟร์แฮนด์ร้อยละ 5.32 สไลด์แบ็คแฮนด์ร้อยละ 10.64 ลือปโฟร์แฮนด์ร้อยละ 1.06 ลือปแบ็คแฮนด์ร้อยละ 1.06 โฟร์แฮนด์อินไซด์เอ้าท์ร้อยละ 11.70 แบ็คแฮนด์อินไซด์เอ้าท์ร้อยละ 1.06 และลูกหยอดแบ็คแฮนด์ร้อยละ 1.06

แมรี เพียร์ซ ใช้ลูกโฟร์แฮนด์ร้อยละ 40.43 แบ็คแฮนด์ร้อยละ 47.87 สไลด์แบ็คแฮนด์ร้อยละ 1.06 ลือปแบ็คแฮนด์ร้อยละ 3.19 โฟร์แฮนด์อินไซด์เอ้าท์ร้อยละ 3.19 แบ็คแฮนด์อินไซด์เอ้าท์ร้อยละ 2.13 และลูกไคร์ฟวอลเลย์โฟร์แฮนด์ร้อยละ 2.13

ตารางที่ 23 แสดงค่าร้อยละของกลยุทธ์ในการตีโต้ในการแข่งขันรายการวิมเบิลดัน ประเภทหญิงเดี่ยว รอบชิงชนะเลิศ ระหว่าง วินัส วิลเลียมส์ กับ ลินด์เซย์ คาเวนพอร์ต

วินัส วิลเลียมส์		รายการ	ลินด์เซย์ คาเวนพอร์ต	
จำนวน	ร้อยละ		ร้อยละ	จำนวน
328	100	จำนวนการตีโต้ทั้งหมด	100	323
169	51.52	โฟร์แฮนด์	46.75	151
147	44.82	แบ็คแฮนด์	48.61	157
0	0.00	สไลด์โฟร์แฮนด์	0.00	0
5	1.52	สไลด์แบ็คแฮนด์	3.10	10
0	0.00	ลือปโฟร์แฮนด์	0.62	2
1	0.30	ลือปแบ็คแฮนด์	0.31	1
0	0.00	โฟร์แฮนด์ อินไซด์เฮ้าท์	0.31	1
1	0.30	แบ็คแฮนด์ อินไซด์เฮ้าท์	0.31	1
1	0.30	ไคร์ฟวอลเลย์โฟร์แฮนด์	0.00	0
3	0.91	ไคร์ฟวอลเลย์แบ็คแฮนด์	0.00	0
1	0.30	ลูกหยอดโฟร์แฮนด์	0.00	0
0	0.00	ลูกหยอดแบ็คแฮนด์	0.00	0
	4	สกอร์ เซ็ตที่ 1	6	
	7	สกอร์ เซ็ตที่ 2	6	
	9	สกอร์ เซ็ตที่ 3	7	

จากตารางที่ 23 แสดงออกมาเป็นแผนภูมิแท่งกลยุทธ์ในการตีโต้ระหว่าง วินัส วิลเลียมส์ กับ ลินด์เซย์ คาเวนพอร์ต ได้ดังนี้

แผนภูมิที่ 23 กราฟแสดงค่าร้อยละของกลยุทธ์ในการตีโต้ในการแข่งขันรายการวิมเบิลดัน ประเภทหญิงเดี่ยว รอบชิงชนะเลิศ ระหว่าง วินัส วิลเลียมส์ กับ ลินด์เซย์ คาเวนพอร์ต

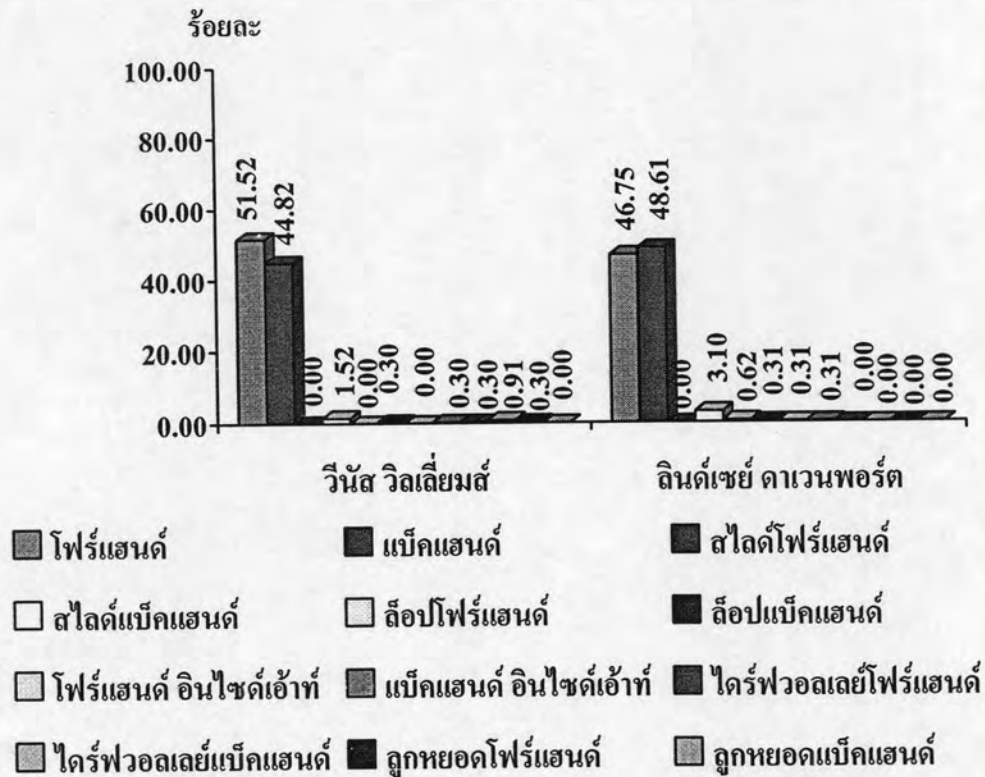

จากแผนภูมิที่ 23 พบว่า กลยุทธ์ในการตีโต้ในการแข่งขันรายการวิมเบิลดัน ประเภทหญิงเดี่ยว รอบชิงชนะเลิศ ระหว่าง วินัส วิลเลียมส์ กับ ลินด์เซย์ คาเวนพอร์ต ปรากฏผลดังนี้

วินัส วิลเลียมส์ ใช้ลูกโฟร์แฮนด์ร้อยละ 51.52 แบ็คแฮนด์ร้อยละ 44.82 สไลด์แบ็คแฮนด์ร้อยละ 1.52 ลือปแบ็คแฮนด์ร้อยละ 0.30 แบ็คแฮนด์อินไซด์เอ้าท์ร้อยละ 0.30 ลูกไดร์ฟวอลเลย์โฟร์แฮนด์ร้อยละ 0.30 ลูกไดร์ฟวอลเลย์แบ็คแฮนด์ร้อยละ 0.91 และลูกหยอดโฟร์แฮนด์ร้อยละ 0.30

ลินด์เซย์ คาเวนพอร์ต ใช้ลูกโฟร์แฮนด์ร้อยละ 46.75 แบ็คแฮนด์ร้อยละ 48.61 สไลด์แบ็คแฮนด์ร้อยละ 3.10 ลือปโฟร์แฮนด์ร้อยละ 0.62 ลือปแบ็คแฮนด์ร้อยละ 0.31 โฟร์แฮนด์อินไซด์เอ้าท์ร้อยละ 0.31 และแบ็คแฮนด์อินไซด์เอ้าท์ร้อยละ 0.31

ตารางที่ 24 แสดงค่าร้อยละของกลยุทธ์ในการตีโต้ในการแข่งขันรายการยูเอส. โอเพ่น ประเภทหญิงเดี่ยว รอบชิงชนะเลิศ ระหว่าง คิม ไคลจ์สเตอร์ กับ แมรี เพียร์ซ

คิม ไคลจ์สเตอร์		รายการ	แมรี เพียร์ซ	
จำนวน	ร้อยละ		ร้อยละ	จำนวน
144	100	จำนวนการตีโต้ทั้งหมด	100	145
81	56.25	โฟร์แฮนด์	52.41	76
43	29.86	แบ็คแฮนด์	42.07	61
10	6.94	สไลด์โฟร์แฮนด์	0.00	0
7	4.86	สไลด์แบ็คแฮนด์	0.00	0
0	0.00	ลือปโฟร์แฮนด์	0.00	0
0	0.00	ลือปแบ็คแฮนด์	0.00	0
1	0.69	โฟร์แฮนด์ อินไซด์แฮัท	0.00	0
0	0.00	แบ็คแฮนด์ อินไซด์แฮัท	0.00	0
1	0.69	ไคร์ฟอลเลย์โฟร์แฮนด์	2.76	4
0	0.00	ไคร์ฟอลเลย์แบ็คแฮนด์	2.07	3
0	0.00	ลูกหยอดโฟร์แฮนด์	0.00	0
1	0.69	ลูกหยอดแบ็คแฮนด์	0.69	1
	6	สกอร์	3	
	6	สกอร์	1	

จากตารางที่ 24 แสดงออกมาเป็นแผนภูมิแท่งกลยุทธ์ในการตีโต้ระหว่าง คิม ไคลจ์สเตอร์ กับ แมรี เพียร์ซ ได้ดังนี้



แผนภูมิที่ 24 กราฟแสดงค่าร้อยละของกลยุทธ์ในการตีโต้ในการแข่งขันรายการยูเอส. โอเพ่น ประเภทหญิงเดี่ยว รอบชิงชนะเลิศ ระหว่าง คิม ไคล์สเตอร์ กับ แมรี เพียร์ซ

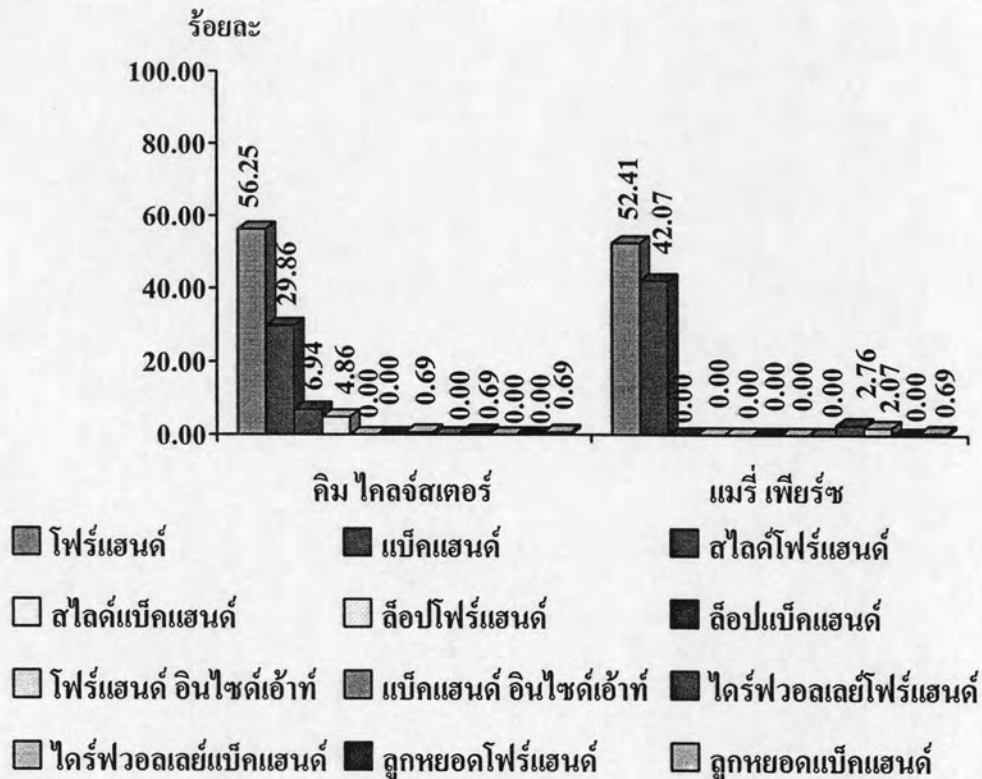

จากแผนภูมิที่ 24 พบว่า กลยุทธ์ในการตีโต้ในการแข่งขันรายการยูเอส. โอเพ่น ประเภทหญิงเดี่ยว รอบชิงชนะเลิศ ระหว่าง คิม ไคล์สเตอร์ กับ แมรี เพียร์ซ ปรากฏผลดังนี้

คิม ไคล์สเตอร์ ใช้ลูกโฟร์แฮนด์ร้อยละ 56.25 แบ็คแฮนด์ร้อยละ 29.86 สไลด์โฟร์แฮนด์ร้อยละ 6.94 สไลด์แบ็คแฮนด์ร้อยละ 4.86 โฟร์แฮนด์อินไซด์เอ้าท์ร้อยละ 0.69 ลูกโดร์ฟวอลเลย์โฟร์แฮนด์ร้อยละ 0.69 และลูกหยอดแบ็คแฮนด์ร้อยละ 0.69

แมรี เพียร์ซ ใช้ลูกโฟร์แฮนด์ร้อยละ 52.41 แบ็คแฮนด์ร้อยละ 42.07 ลูกโดร์ฟวอลเลย์โฟร์แฮนด์ร้อยละ 2.76 ลูกโดร์ฟวอลเลย์แบ็คแฮนด์ร้อยละ 2.07 และลูกหยอดแบ็คแฮนด์ร้อยละ 0.69

#### 1.4 การขึ้นไปเล่นหน้าตาข่ายและ การเล่นกับผู้เล่นหน้าตาข่าย

ตารางที่ 25 แสดงค่าร้อยละของกลยุทธ์ในการขึ้นไปเล่นหน้าตาข่าย และการเล่นกับผู้เล่นหน้าตาข่าย ในการแข่งขันรายการออสเตรเลีย โอเพ่น ประเภทชายเดี่ยว รอบชิงชนะเลิศ ระหว่าง มาร์ต ซาฟิน กับ เลย์ตัน ฮิววิตต์

มาร์ต ซาฟิน		รายการ	เลย์ตัน ฮิววิตต์	
จำนวน	ร้อยละ		ร้อยละ	จำนวน
61	100	จำนวนการตีได้ทั้งหมด	100	14
26	42.62	ตีโฟร์แฮนด์ ตามขึ้นหน้าตาข่าย	21.43	3
8	13.11	ตีแบ็คแฮนด์ ตามขึ้นหน้าตาข่าย	14.29	2
6	9.84	วอลเลย์โฟร์แฮนด์	7.14	1
11	18.03	วอลเลย์แบ็คแฮนด์	21.43	3
7	11.48	ลูกตบโฟร์แฮนด์	0.00	0
1	1.64	ลูกตบแบ็คแฮนด์	0.00	0
1	1.64	ตีลูกผ่าน โฟร์แฮนด์	7.14	1
1	1.64	ตีลูกผ่าน แบ็คแฮนด์	28.57	4
	1	สกอร์ เซ็ตที่ 1	6	
	6	สกอร์ เซ็ตที่ 2	3	
	6	สกอร์ เซ็ตที่ 3	4	
	6	สกอร์ เซ็ตที่ 4	4	

จากตารางที่ 25 แสดงออกมาเป็นแผนภูมิแท่งกลยุทธ์ในการขึ้นไปเล่นหน้าตาข่าย และการเล่นกับผู้เล่นหน้าตาข่าย ระหว่าง มาร์ต ซาฟิน กับ เลย์ตัน ฮิววิตต์ได้ดังนี้

แผนภูมิที่ 25 กราฟแสดงค่าร้อยละของกลยุทธ์ในการขึ้นไปเล่นหน้าตาข่าย และการเล่นกับผู้เล่นหน้าตาข่าย ในการแข่งขันรายการออสเตรเลียน โอเพ่น ประเภทชายเดี่ยว รอบชิงชนะเลิศ ระหว่าง มาร์ต ซาฟิน กับ เลย์ตัน ฮิววิตต์

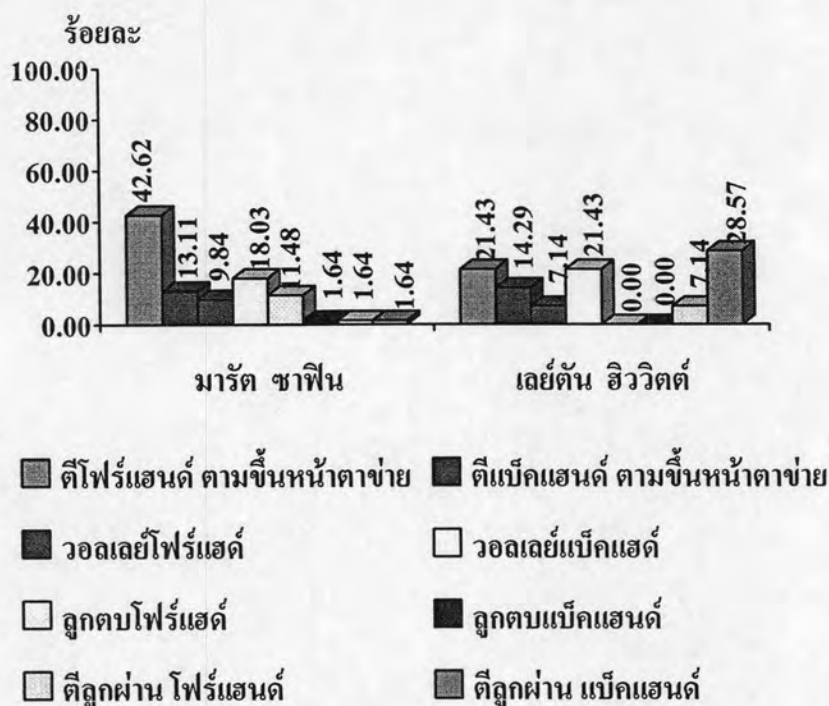

จากแผนภูมิที่ 25 พบว่า กลยุทธ์ในการขึ้นไปเล่นหน้าตาข่าย และการเล่นกับผู้เล่นหน้าตาข่ายในการแข่งขันรายการออสเตรเลียน โอเพ่น ประเภทชายเดี่ยว รอบชิงชนะเลิศ ระหว่าง มาร์ต ซาฟิน กับ เลย์ตัน ฮิววิตต์ ปรากฏผลดังนี้

มาร์ต ซาฟิน ตีโฟร์แฮนด์ตามขึ้นหน้าตาข่ายคิดเป็นร้อยละ 42.62 ตีแบ็คแฮนด์ตามขึ้นหน้าตาข่ายคิดเป็นร้อยละ 13.11 วอลเลย์โฟร์แฮนด์คิดเป็นร้อยละ 9.84 วอลเลย์แบ็คแฮนด์คิดเป็นร้อยละ 18.03 ลูกตบ โฟร์แฮนด์คิดเป็นร้อยละ 11.48 ลูกตบแบ็คแฮนด์คิดเป็นร้อยละ 1.64 ตีลูกผ่าน โฟร์แฮนด์คิดเป็นร้อยละ 1.64 และตีลูกผ่านแบ็คแฮนด์คิดเป็นร้อยละ 1.64

เลย์ตัน ฮิววิตต์ตีโฟร์แฮนด์ตามขึ้นหน้าตาข่ายคิดเป็นร้อยละ 21.43 ตีแบ็คแฮนด์ตามขึ้นหน้าตาข่ายคิดเป็นร้อยละ 14.29 วอลเลย์โฟร์แฮนด์คิดเป็นร้อยละ 7.14 วอลเลย์แบ็คแฮนด์คิดเป็นร้อยละ 21.43 ตีลูกผ่าน โฟร์แฮนด์คิดเป็นร้อยละ 7.14 และตีลูกผ่านแบ็คแฮนด์คิดเป็นร้อยละ 28.57

ตารางที่ 26 แสดงค่าร้อยละของกลยุทธ์ในการขึ้น ไปเล่นหน้าตาข่าย และการเล่นกับผู้เล่นหน้าตาข่าย ในการแข่งขันรายการเฟรนด์ชิป โอเพ่น ประเภทชายเดี่ยว รอบชิงชนะเลิศ ระหว่าง ราฟาเอล นาดาล กับ มาริอาโน ปูเอต้า

ราฟาเอล นาดาล		รายการ	มาริอาโน ปูเอต้า	
จำนวน	ร้อยละ		ร้อยละ	จำนวน
27	100	จำนวนการตีโต้ทั้งหมด	100	70
3	11.11	ตีโฟร์แฮนด์ ตามขึ้นหน้าตาข่าย	50.00	35
0	0.00	ตีแบ็คแฮนด์ ตามขึ้นหน้าตาข่าย	7.14	5
0	0.00	วอลเลย์โฟร์แฮนด์	22.86	16
2	7.41	วอลเลย์แบ็คแฮนด์	10.00	7
3	11.11	ลูกคบบโฟร์แฮนด์	7.14	5
0	0.00	ลูกคบบแบ็คแฮนด์	0.00	0
5	18.52	ตีลูกผ่าน โฟร์แฮนด์	0.00	0
7	25.93	ตีลูกผ่าน แบ็คแฮนด์	0.00	0
	6	สกอร์ เซ็ตที่ 1	7	
	6	สกอร์ เซ็ตที่ 2	3	
	6	สกอร์ เซ็ตที่ 3	1	
	7	สกอร์ เซ็ตที่ 4	5	

จากตารางที่ 26 แสดงออกมาเป็นแผนภูมิแท่งกลยุทธ์ในการขึ้น ไปเล่นหน้าตาข่าย และการเล่นกับผู้เล่นหน้าตาข่าย ระหว่าง ราฟาเอล นาดาล กับ มาริอาโน ปูเอต้าได้ดังนี้

แผนภูมิที่ 26 กราฟแสดงค่าร้อยละของกลยุทธ์ในกลยุทธ์ในการขึ้นไปเล่นหน้าตาข่าย และการเล่นกับผู้เล่นหน้าตาข่ายในการแข่งขันรายการเฟรนด์ชิป โอเพ่น ประเภทชายเดี่ยว รอบชิงชนะเลิศ ระหว่าง ราฟาเอล นาดาล กับ มาริอาโน ปูเอต้า

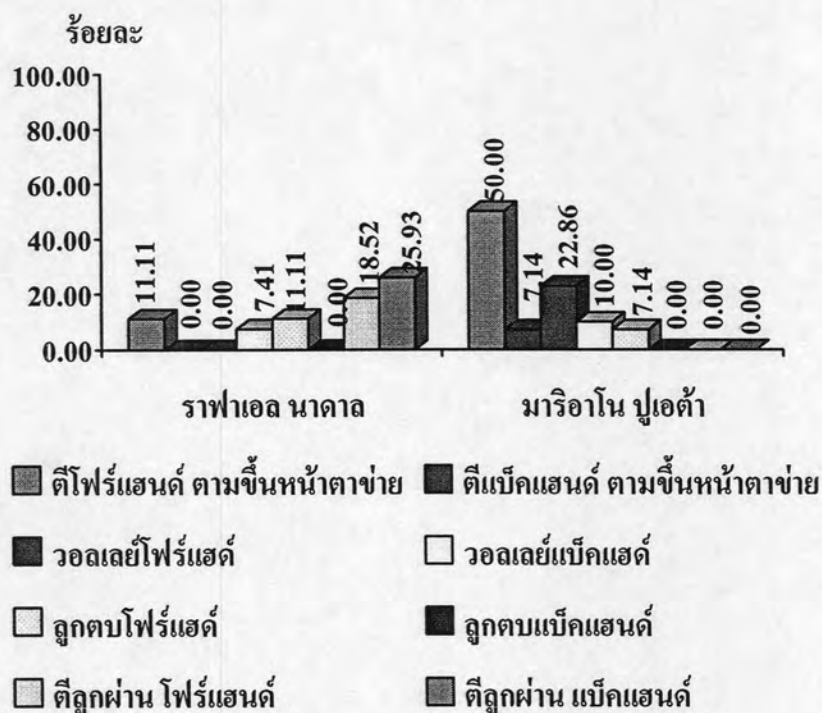

จากแผนภูมิที่ 26 พบว่า กลยุทธ์ในการขึ้นไปเล่นหน้าตาข่าย และการเล่นกับผู้เล่นหน้าตาข่ายในการแข่งขันรายการเฟรนด์ชิป โอเพ่น ประเภทชายเดี่ยว รอบชิงชนะเลิศ ระหว่าง ราฟาเอล นาดาล กับ มาริอาโน ปูเอต้า ปรากฏผลดังนี้

ราฟาเอล นาดาล ตีไฟร์แฮนด์ตามขึ้นหน้าตาข่ายคิดเป็นร้อยละ 11.11 วอลเลย์แบ็คแฮนด์คิดเป็นร้อยละ 7.41 ลูกตบไฟร์แฮนด์คิดเป็นร้อยละ 1.11 ตีลูกผ่านไฟร์แฮนด์คิดเป็นร้อยละ 18.52 และตีลูกผ่านแบ็คแฮนด์คิดเป็นร้อยละ 25.93

มาริอาโน ปูเอต้า ตีไฟร์แฮนด์ตามขึ้นหน้าตาข่ายคิดเป็นร้อยละ 50.00 ตีแบ็คแฮนด์ตามขึ้นหน้าตาข่ายคิดเป็นร้อยละ 7.14 วอลเลย์ไฟร์แฮนด์คิดเป็นร้อยละ 22.80 วอลเลย์แบ็คแฮนด์คิดเป็นร้อยละ 10.00 และลูกตบไฟร์แฮนด์คิดเป็นร้อยละ 7.41

ตารางที่ 27 แสดงค่าร้อยละของกลยุทธ์ในการขึ้นไปเล่นหน้าตาข่าย และการเล่นกับผู้เล่นหน้าตาข่าย ในการแข่งขันรายการวิมเบิลดัน ประเภทชายเดี่ยว รอบชิงชนะเลิศ ระหว่าง โรเจอร์ เฟเดอเรอร์ กับ แอนดี ร็อดดิก

โรเจอร์ เฟเดอเรอร์		รายการ	แอนดี ร็อดดิก	
จำนวน	ร้อยละ		ร้อยละ	จำนวน
56	100	จำนวนการตีได้ทั้งหมด	100	64
9	16.07	ตีโฟร์แฮนด์ ตามขึ้นไปหน้าตาข่าย	37.50	24
6	10.71	ตีแบ็คแฮนด์ ตามขึ้นไปหน้าตาข่าย	9.38	6
11	19.64	วอลเลย์โฟร์แฮนด์	7.81	5
12	21.43	วอลเลย์แบ็คแฮนด์	20.31	13
1	1.79	ลูกตบโฟร์แฮนด์	3.13	2
0	0.00	ลูกตบแบ็คแฮนด์	0.00	0
8	14.29	ตีลูกผ่าน โฟร์แฮนด์	7.81	5
9	16.07	ตีลูกผ่าน แบ็คแฮนด์	14.06	9
	6	สกอร์ เซ็ตที่ 1	2	
	7	สกอร์ เซ็ตที่ 2	6	
	6	สกอร์ เซ็ตที่ 3	4	

จากตารางที่ 27 แสดงออกมาเป็นแผนภูมิแท่งกลยุทธ์ในการขึ้นไปเล่นหน้าตาข่าย และการเล่นกับผู้เล่นหน้าตาข่าย ระหว่าง โรเจอร์ เฟเดอเรอร์ กับ แอนดี ร็อดดิก ได้ดังนี้

แผนภูมิที่ 27 กราฟแสดงค่าร้อยละของกลยุทธ์ในการขึ้นไปเล่นหน้าตาข่าย และการเล่นกับผู้เล่นหน้าตาข่าย ในการแข่งขันรายการวิมเบิลดัน ประเภทชายเดี่ยว รอบชิงชนะเลิศ ระหว่าง โรเจอร์ เฟลเคอเรอร์ กับ แอนดี ร็อดดิก

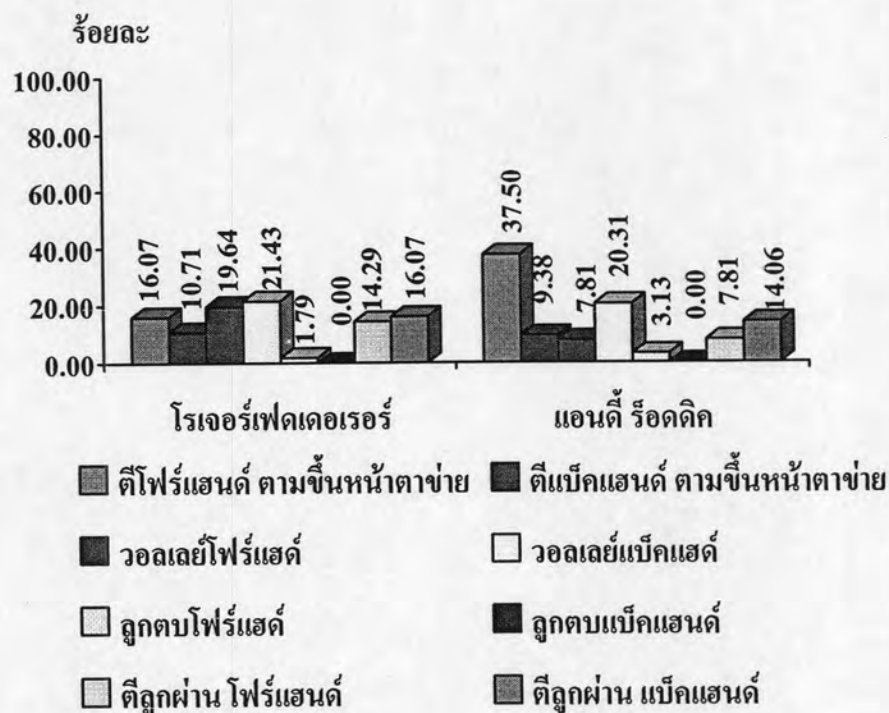

จากแผนภูมิที่ 27 พบว่า กลยุทธ์ในการขึ้นไปเล่นหน้าตาข่าย และการเล่นกับผู้เล่นหน้าตาข่ายในการแข่งขันรายการวิมเบิลดัน ประเภทชายเดี่ยว รอบชิงชนะเลิศ ระหว่าง โรเจอร์ เฟลเคอเรอร์ กับ แอนดี ร็อดดิก ปรากฏผลดังนี้

โรเจอร์ เฟลเคอเรอร์ ตีโฟร์แฮนด์ตามขึ้นหน้าตาข่ายคิดเป็นร้อยละ 16.07 ตีแบ็คแฮนด์ตามขึ้นหน้าตาข่ายคิดเป็นร้อยละ 10.71 วอลเลย์โฟร์แฮนด์คิดเป็นร้อยละ 19.64 วอลเลย์แบ็คแฮนด์คิดเป็นร้อยละ 21.43 ลูกตบโฟร์แฮนด์คิดเป็นร้อยละ 1.79 ลูกตบแบ็คแฮนด์คิดเป็นร้อยละ 0.00 ตีลูกผ่านโฟร์แฮนด์คิดเป็นร้อยละ 14.29 และตีลูกผ่านแบ็คแฮนด์คิดเป็นร้อยละ 16.07

แอนดี ร็อดดิก ตีโฟร์แฮนด์ตามขึ้นหน้าตาข่ายคิดเป็นร้อยละ 37.50 ตีแบ็คแฮนด์ตามขึ้นหน้าตาข่ายคิดเป็นร้อยละ 9.38 วอลเลย์โฟร์แฮนด์คิดเป็นร้อยละ 7.81 วอลเลย์แบ็คแฮนด์คิดเป็นร้อยละ 20.31 ลูกตบโฟร์แฮนด์คิดเป็นร้อยละ 3.13 ลูกตบแบ็คแฮนด์คิดเป็นร้อยละ 0.00 ตีลูกผ่านโฟร์แฮนด์คิดเป็นร้อยละ 7.81 และตีลูกผ่านแบ็คแฮนด์คิดเป็นร้อยละ 14.06

ตารางที่ 28 แสดงค่าร้อยละของกลยุทธ์ในกลยุทธ์ในการขึ้น ไปเล่นหน้าตาข่าย และการเล่นกับผู้เล่น หน้าตาข่ายในการแข่งขันรายการยูเอส. โอเพ่น ประเภทชายเดี่ยว รอบชิงชนะเลิศ ระหว่าง โรเจอร์ เฟเดอเรอร์ กับ อังเดร อากัสซี

โรเจอร์ เฟเดอเรอร์		รายการ	อังเดร อากัสซี	
จำนวน	ร้อยละ		ร้อยละ	จำนวน
26	100	จำนวนการตีได้ทั้งหมด	100	24
11	42.31	ตีโฟร์แฮนด์ ตามขึ้นหน้าตาข่าย	29.17	7
5	19.23	ตีแบ็คแฮนด์ ตามขึ้นหน้าตาข่าย	25.00	6
4	15.38	วอลเลย์โฟร์แฮนด์	8.33	2
3	11.54	วอลเลย์แบ็คแฮนด์	16.67	4
1	3.85	ลูกตบโฟร์แฮนด์	4.17	1
0	0.00	ลูกตบแบ็คแฮนด์	0.00	0
1	3.85	ตีลูกผ่าน โฟร์แฮนด์	8.33	2
1	3.85	ตีลูกผ่าน แบ็คแฮนด์	8.33	2
	6	สกอร์ เซ็ตที่ 1	3	
	2	สกอร์ เซ็ตที่ 2	6	
	7	สกอร์ เซ็ตที่ 3	6	
	6	สกอร์ เซ็ตที่ 4	1	

จากตารางที่ 28 แสดงออกมาเป็นแผนภูมิแท่งกลยุทธ์ในการเสิร์ฟ ระหว่าง โรเจอร์ เฟเดอเรอร์ กับ อังเดร อากัสซี ได้ดังนี้



แผนภูมิที่ 28 กราฟแสดงค่าร้อยละของกลยุทธ์ในการขึ้น ไปเล่นหน้าตาข่าย และการเล่นกับผู้เล่น หน้าตาข่ายในการแข่งขันรายการยูเอส. โอเพ่น ประเภทชายเดี่ยว รอบชิงชนะเลิศ ระหว่าง โรเจอร์ เฟเดอเรอร์ กับ อังเดร อากัสซี

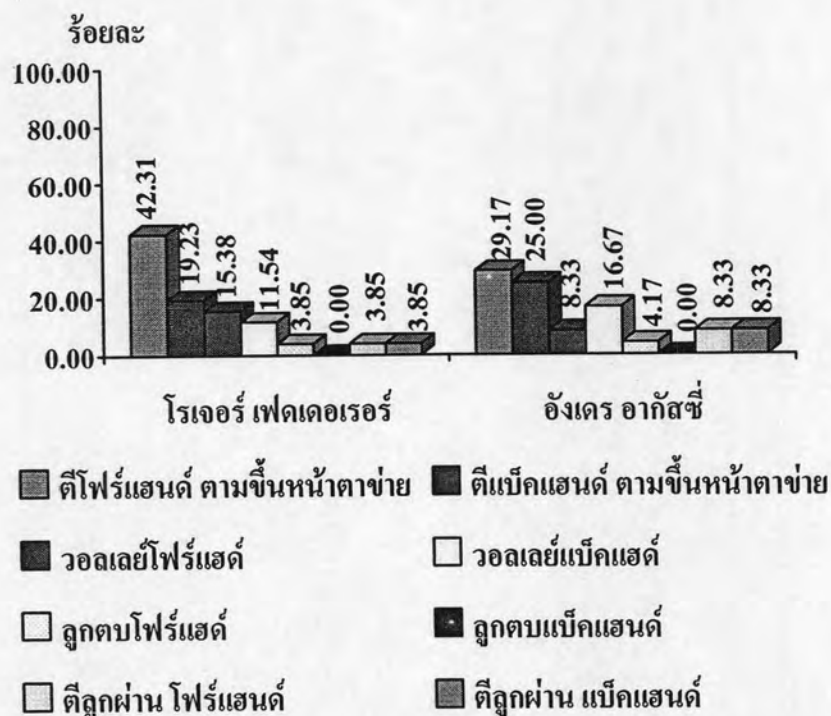

จากแผนภูมิที่ 28 พบว่า กลยุทธ์ในกลยุทธ์ในการขึ้น ไปเล่นหน้าตาข่าย และการเล่นกับผู้เล่น หน้าตาข่ายในการแข่งขันรายการยูเอส. โอเพ่น ประเภทชายเดี่ยว รอบชิงชนะเลิศ ระหว่าง โรเจอร์ เฟเดอเรอร์ กับ อังเดร อากัสซี ปรากฏผลดังนี้

โรเจอร์ เฟเดอเรอร์ ตีฟรอนต์ตามขึ้นหน้าตาข่ายคิดเป็นร้อยละ 42.31 ตีแบ็คแฮนด์ตามขึ้นหน้าตาข่ายคิดเป็นร้อยละ 19.23 วอลเลย์ฟรอนต์คิดเป็นร้อยละ 15.38 วอลเลย์แบ็คแฮนด์คิดเป็นร้อยละ 11.54 ลูกตบฟรอนต์คิดเป็นร้อยละ 3.85 ตีลูกผ่าน ฟรอนต์คิดเป็นร้อยละ 3.85 และ ตีลูกผ่านแบ็คแฮนด์คิดเป็นร้อยละ 3.85

อังเดร อากัสซี ตีฟรอนต์ตามขึ้นหน้าตาข่ายคิดเป็นร้อยละ 29.17 ตีแบ็คแฮนด์ตามขึ้นหน้าตาข่ายคิดเป็นร้อยละ 25.00 วอลเลย์ฟรอนต์คิดเป็นร้อยละ 8.33 วอลเลย์แบ็คแฮนด์คิดเป็นร้อยละ 16.67 ลูกตบฟรอนต์คิดเป็นร้อยละ 4.17 ตีลูกผ่าน ฟรอนต์คิดเป็นร้อยละ 8.33 และตีลูกผ่านแบ็คแฮนด์คิดเป็นร้อยละ 8.33

ตารางที่ 29 แสดงค่าร้อยละของการขึ้นไปเล่นหน้าตาข่าย และการเล่นกับผู้เล่นหน้าตาข่ายในการแข่งขันรายการออสเตรเลียน โอเพ่น ประเภทหญิงเดี่ยว รอบชิงชนะเลิศ ระหว่าง เซเรน่า วิลเลียมส์ กับ ลินด์เซย์ คาเวนพอร์ต

เซเรน่า วิลเลียมส์		รายการ	ลินด์เซย์ คาเวนพอร์ต	
จำนวน	ร้อยละ		ร้อยละ	จำนวน
7	100	จำนวนการตีได้ทั้งหมด	100	13
4	57.14	ตีโฟร์แฮนด์ ตามขึ้นหน้าตาข่าย	23.08	3
1	14.29	ตีแบ็คแฮนด์ ตามขึ้นหน้าตาข่าย	30.77	4
0	0.00	วอลเลย์โฟร์แฮนด์	15.38	2
1	14.29	วอลเลย์แบ็คแฮนด์	23.08	3
0	0.00	ลูกตบโฟร์แฮนด์	7.69	1
0	0.00	ลูกตบแบ็คแฮนด์	0.00	0
0	0.00	ตีลูกผ่าน โฟร์แฮนด์	0.00	0
1	14.29	ตีลูกผ่าน แบ็คแฮนด์	0.00	0
	2	สกอร์ เซ็ตที่ 1	6	
	6	สกอร์ เซ็ตที่ 2	3	
	6	สกอร์ เซ็ตที่ 3	0	

จากตารางที่ 29 แสดงออกมาเป็นแผนภูมิแท่งกลยุทธ์ในการขึ้นไปเล่นหน้าตาข่าย และการเล่นกับผู้เล่นหน้าตาข่ายระหว่าง เซเรน่า วิลเลียมส์ กับ ลินด์เซย์ คาเวนพอร์ต ได้ดังนี้

แผนภูมิที่ 29 กราฟแสดงค่าร้อยละของกลยุทธ์ในการขึ้นไปเล่นหน้าตาข่าย และการเล่นกับผู้เล่นหน้าตาข่ายในการแข่งขันรายการออสเตรเลียน โอเพ่น ประเภทหญิงเดี่ยว รอบชิงชนะเลิศ ระหว่าง เซเรน่า วิลเลียมส์ กับ ลินด์เซย์ คาเวนพอร์ต

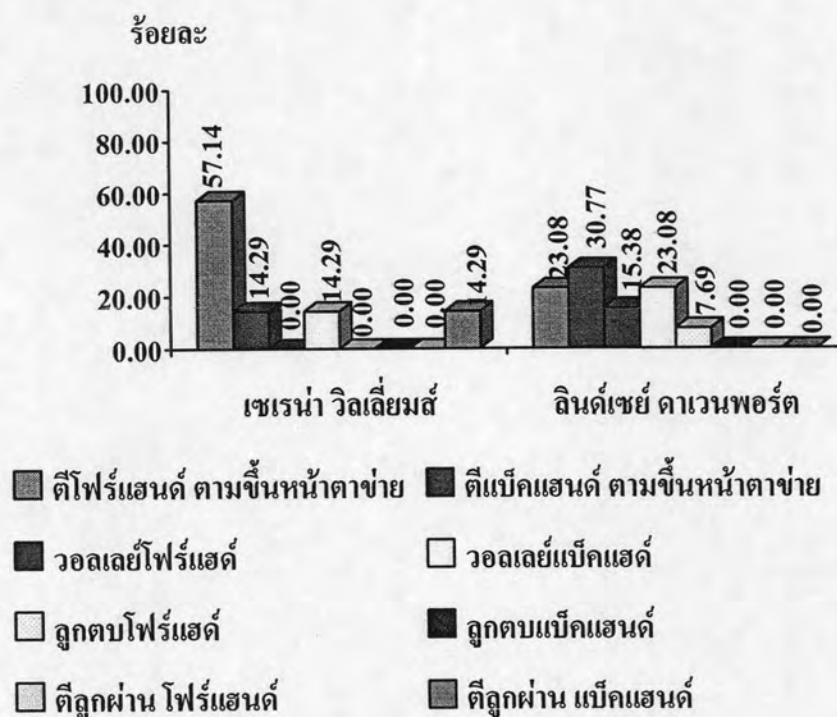

จากแผนภูมิที่ 29 พบว่า กลยุทธ์ในการขึ้นไปเล่นหน้าตาข่าย และการเล่นกับผู้เล่นหน้าตาข่ายในการแข่งขันรายการออสเตรเลียน โอเพ่น ประเภทหญิงเดี่ยว รอบชิงชนะเลิศ ระหว่าง เซเรน่า วิลเลียมส์ กับ ลินด์เซย์ คาเวนพอร์ต ปรากฏผลดังนี้

เซเรน่า วิลเลียมส์ ตีโฟร์แฮนด์ตามขึ้นหน้าตาข่ายคิดเป็นร้อยละ 57.14 ตีแบ็คแฮนด์ตามขึ้นหน้าตาข่ายคิดเป็นร้อยละ 14.29 วอลเลย์แบ็คแฮนด์คิดเป็นร้อยละ 14.29 และตีลูกผ่านแบ็คแฮนด์คิดเป็นร้อยละ 4.29

ลินด์เซย์ คาเวนพอร์ต ตีโฟร์แฮนด์ตามขึ้นหน้าตาข่ายคิดเป็นร้อยละ 23.08 ตีแบ็คแฮนด์ตามขึ้นหน้าตาข่ายคิดเป็นร้อยละ 30.77 วอลเลย์โฟร์แฮนด์คิดเป็นร้อยละ 15.38 วอลเลย์แบ็คแฮนด์คิดเป็นร้อยละ 23.08 และลูกตบโฟร์แฮนด์คิดเป็นร้อยละ 7.69

ตารางที่ 30 แสดงค่าร้อยละของกลยุทธ์ในการขึ้น ไปเล่นหน้าตาข่าย และการเล่นกับผู้เล่นหน้าตาข่ายในการแข่งขันรายการเฟรนด์ชิป โอเพ่น ประเภทหญิงเดี่ยว รอบชิงชนะเลิศ ระหว่าง จัสติน เอเน็ง-ฮาร์เดนน์ กับ แมรี เพียร์ซ

จัสติน เอเน็ง-ฮาร์เดนน์		รายการ	แมรี เพียร์ซ	
จำนวน	ร้อยละ		ร้อยละ	จำนวน
6	100	จำนวนการตีได้ทั้งหมด	100	17
2	33.33	ตีโฟร์แฮนด์ ตามขึ้นหน้าตาข่าย	47.06	8
0	0.00	ตีแบ็คแฮนด์ ตามขึ้นหน้าตาข่าย	5.88	1
1	16.67	วอลเลย์โฟร์แฮนด์	11.76	2
1	16.67	วอลเลย์แบ็คแฮนด์	11.76	2
1	16.67	ลูกตบโฟร์แฮนด์	17.65	3
0	0.00	ลูกตบแบ็คแฮนด์	0.00	0
0	0.00	ตีลูกผ่าน โฟร์แฮนด์	5.88	1
1	16.67	ตีลูกผ่าน แบ็คแฮนด์	0.00	0
	6	สกอร์ เซ็ตที่ 1	1	
	6	สกอร์ เซ็ตที่ 2	1	

จากตารางที่ 30 แสดงออกมาเป็นแผนภูมิแท่งกลยุทธ์ในการขึ้น ไปเล่นหน้าตาข่าย และการเล่นกับผู้เล่นหน้าตาข่ายระหว่าง จัสติน เอเน็ง-ฮาร์เดนน์ กับ แมรี เพียร์ซ ได้ดังนี้



แผนภูมิที่ 30 กราฟแสดงค่าร้อยละของกลยุทธ์ในการขึ้นไปเล่นหน้าตาข่าย และการเล่นกับผู้เล่นหน้าตาข่ายในการแข่งขันรายการเฟรนด์ชิป โอเพ่น ประเภทหญิงเดี่ยว รอบชิงชนะเลิศ ระหว่าง จัสติน เอเน็ง-ฮาร์เคนน์ กับ แมรี เพียร์ซ

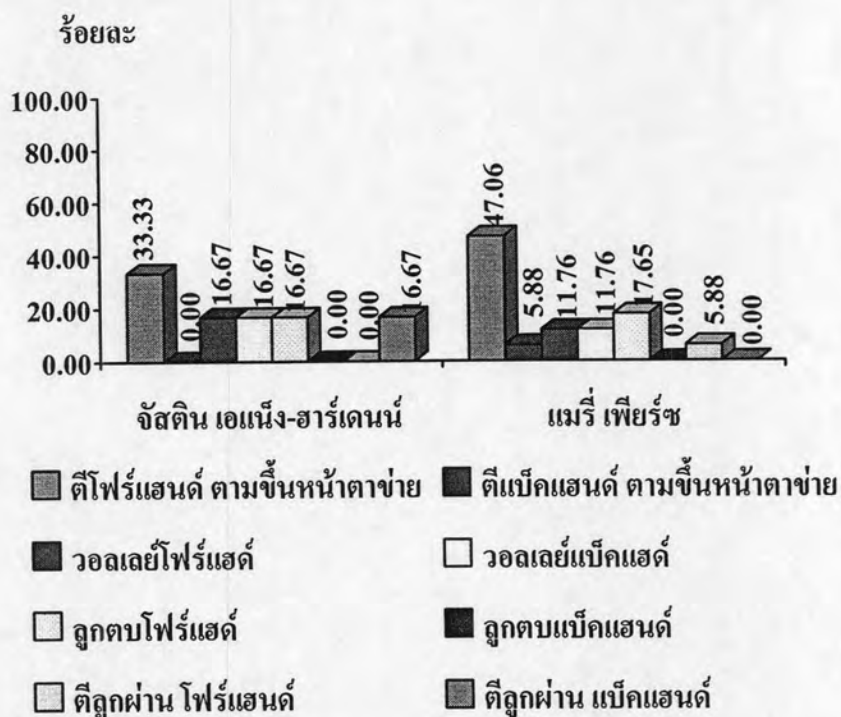

จากแผนภูมิที่ 30 พบว่า กลยุทธ์ในการขึ้นไปเล่นหน้าตาข่าย และการเล่นกับผู้เล่นหน้าตาข่ายในการแข่งขันรายการเฟรนด์ชิป โอเพ่น ประเภทหญิงเดี่ยว รอบชิงชนะเลิศ ระหว่าง จัสติน เอเน็ง-ฮาร์เคนน์ กับ แมรี เพียร์ซ ปรากฏผลดังนี้

จัสติน เอเน็ง-ฮาร์เคนน์ ตีโฟร์แฮนด์ตามขึ้นหน้าตาข่ายคิดเป็นร้อยละ 33.33 วอลเลย์โฟร์แฮนด์คิดเป็นร้อยละ 16.67 วอลเลย์แบ็คแฮนด์คิดเป็นร้อยละ 16.67 ลูกตบโฟร์แฮนด์คิดเป็นร้อยละ 16.67 และตีลูกผ่านแบ็คแฮนด์คิดเป็นร้อยละ 16.67

แมรี เพียร์ซ ตีโฟร์แฮนด์ตามขึ้นหน้าตาข่ายคิดเป็นร้อยละ 47.06 ตีแบ็คแฮนด์ตามขึ้นหน้าตาข่ายคิดเป็นร้อยละ 5.88 วอลเลย์โฟร์แฮนด์คิดเป็นร้อยละ 11.76 วอลเลย์แบ็คแฮนด์คิดเป็นร้อยละ 11.76 ลูกตบโฟร์แฮนด์คิดเป็นร้อยละ 17.65 และตีลูกผ่านโฟร์แฮนด์คิดเป็นร้อยละ 5.88

ตารางที่ 31 แสดงค่าร้อยละของกลยุทธ์ในการขึ้นไปเล่นหน้าตาข่าย และการเล่นกับผู้เล่นหน้าตาข่ายในการแข่งขันรายการวิมเบิลดัน ประเภทหญิงเดี่ยว รอบชิงชนะเลิศ ระหว่าง วินัส วิลเลียมส์ กับ ลินด์เซย์ คาเวนพอร์ต

วินัส วิลเลียมส์		รายการ	ลินด์เซย์ คาเวนพอร์ต	
จำนวน	ร้อยละ		ร้อยละ	จำนวน
32	100	จำนวนการตีได้ทั้งหมด	100	21
12	37.50	ตีโฟร์แฮนด์ ตามขึ้นหน้าตาข่าย	33.33	7
10	31.25	ตีแบ็คแฮนด์ ตามขึ้นหน้าตาข่าย	23.81	5
6	18.75	วอลเลย์โฟร์แฮนด์	4.76	1
1	3.13	วอลเลย์แบ็คแฮนด์	9.52	2
0	0.00	ลูกตบโฟร์แฮนด์	9.52	2
0	0.00	ลูกตบแบ็คแฮนด์	0.00	0
1	3.13	ตีลูกผ่าน โฟร์แฮนด์	9.52	2
2	6.25	ตีลูกผ่าน แบ็คแฮนด์	9.52	2
	4	สกอร์ เซ็ตที่ 1	6	
	7	สกอร์ เซ็ตที่ 2	6	
	9	สกอร์ เซ็ตที่ 3	7	

จากตารางที่ 31 แสดงออกมาเป็นแผนภูมิแท่งกลยุทธ์ในการขึ้นไปเล่นหน้าตาข่าย และการเล่นกับผู้เล่นหน้าตาข่ายระหว่าง วินัส วิลเลียมส์ กับ ลินด์เซย์ คาเวนพอร์ต ได้ดังนี้

แผนภูมิที่ 31 กราฟแสดงค่าร้อยละของกลยุทธ์ในการขึ้นไปเล่นหน้าตาข่าย และการเล่นกับผู้เล่นหน้าตาข่ายในการแข่งขันรายการวิมเบิลดัน ประเภทหญิงเดี่ยว รอบชิงชนะเลิศ ระหว่าง วินัส วิลเลียมส์ กับ ลินด์เซย์ ดาเวนพอร์ต

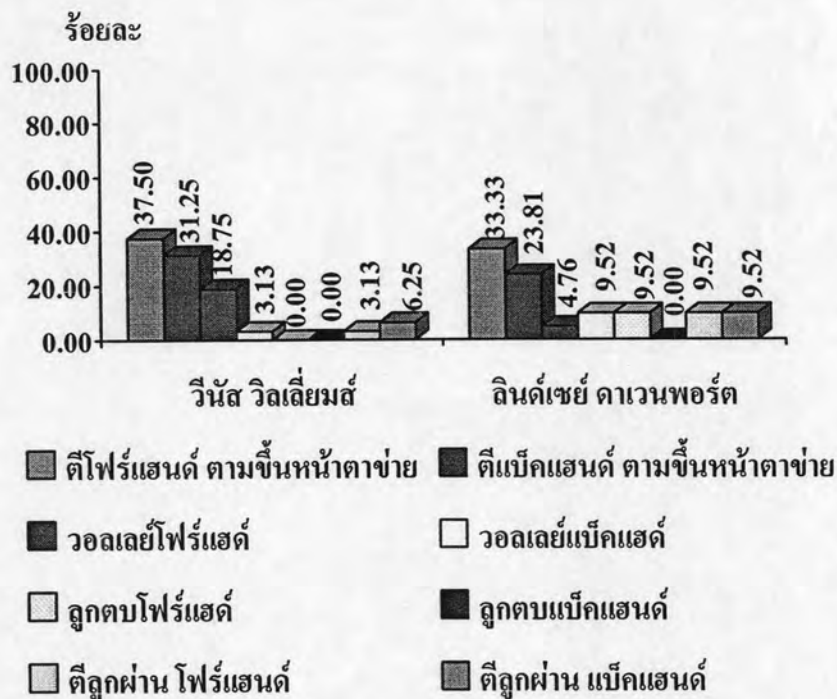

จากแผนภูมิที่ 31 พบว่า กลยุทธ์ในการขึ้นไปเล่นหน้าตาข่าย และการเล่นกับผู้เล่นหน้าตาข่ายในการแข่งขันรายการวิมเบิลดัน ประเภทหญิงเดี่ยว รอบชิงชนะเลิศ ระหว่าง วินัส วิลเลียมส์ กับ ลินด์เซย์ ดาเวนพอร์ต ปรากฏผลดังนี้

วินัส วิลเลียมส์ ตีโฟร์แฮนด์ตามขึ้นหน้าตาข่ายคิดเป็นร้อยละ 37.50 ตีแบ็คแฮนด์ตามขึ้นหน้าตาข่ายคิดเป็นร้อยละ 31.25 วอลเลย์โฟร์แฮนด์คิดเป็นร้อยละ 18.75 วอลเลย์แบ็คแฮนด์คิดเป็นร้อยละ 3.13 ลูกตบโฟร์แฮนด์คิดเป็นร้อยละ 3.13 และตีลูกผ่านแบ็คแฮนด์คิดเป็นร้อยละ 6.25

ลินด์เซย์ ดาเวนพอร์ต ตีโฟร์แฮนด์ตามขึ้นหน้าตาข่ายคิดเป็นร้อยละ 33.33 ตีแบ็คแฮนด์ตามขึ้นหน้าตาข่ายคิดเป็นร้อยละ 23.81 วอลเลย์โฟร์แฮนด์คิดเป็นร้อยละ 4.76 วอลเลย์แบ็คแฮนด์คิดเป็นร้อยละ 9.52 ลูกตบโฟร์แฮนด์คิดเป็นร้อยละ 9.52 ตีลูกผ่าน โฟร์แฮนด์คิดเป็นร้อยละ 9.52 และตีลูกผ่านแบ็คแฮนด์คิดเป็นร้อยละ 9.52

ตารางที่ 32 แสดงค่าร้อยละของกลยุทธ์ในการขึ้น ไปเล่นหน้าตาข่าย และการเล่นกับผู้เล่นหน้าตาข่ายในการแข่งขันรายการยูเอส. โอเพ่น ประเภทหญิงเดี่ยว รอบชิงชนะเลิศ ระหว่าง คิม ไคล์สเตอร์ กับ แมรี เพียร์ซ

คิม ไคล์สเตอร์		รายการ	แมรี เพียร์ซ	
จำนวน	ร้อยละ		ร้อยละ	จำนวน
5	100	จำนวนการตีได้ทั้งหมด	100	14
2	40.00	ตีโฟร์แฮนด์ ตามขึ้นหน้าตาข่าย	50.00	7
0	0.00	ตีแบ็คแฮนด์ ตามขึ้นหน้าตาข่าย	42.86	6
0	0.00	วอลเลย์โฟร์แฮนด์	0.00	0
1	20.00	วอลเลย์แบ็คแฮนด์	7.14	1
1	20.00	ลูกตบโฟร์แฮนด์	0.00	0
0	0.00	ลูกตบแบ็คแฮนด์	0.00	0
1	20.00	ตีลูกผ่าน โฟร์แฮนด์	0.00	0
0	0.00	ตีลูกผ่าน แบ็คแฮนด์	0.00	0
	6	สกอร์	3	
	6	สกอร์	1	

จากตารางที่ 32 แสดงออกมาเป็นแผนภูมิแท่งกลยุทธ์ในการขึ้น ไปเล่นหน้าตาข่าย และการเล่นกับผู้เล่นหน้าตาข่ายระหว่าง คิม ไคล์สเตอร์ กับ แมรี เพียร์ซ ได้ดังนี้



แผนภูมิที่ 32 กราฟแสดงค่าร้อยละของกลยุทธ์ในการขึ้น ไปเล่นหน้าตาข่าย และการเล่นกับผู้เล่นหน้าตาข่ายในการแข่งขันรายการยูเอส. โอเพ่น ประเภทหญิงเดี่ยว รอบชิงชนะเลิศ ระหว่าง คิม ไคล์สเตอร์ กับ แมรี เพียร์ซ

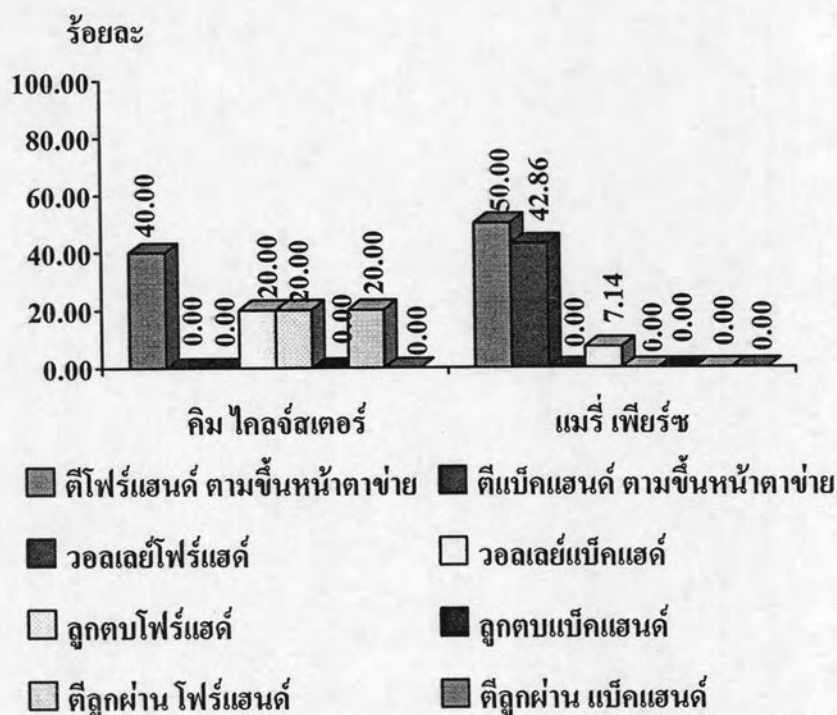

จากแผนภูมิที่ 32 พบว่า กลยุทธ์ในการขึ้น ไปเล่นหน้าตาข่าย และการเล่นกับผู้เล่นหน้าตาข่ายในการแข่งขันรายการยูเอส. โอเพ่น ประเภทหญิงเดี่ยว รอบชิงชนะเลิศ ระหว่าง คิม ไคล์สเตอร์ กับ แมรี เพียร์ซ ปรากฏผลดังนี้

คิม ไคล์สเตอร์ ตีโฟร์แฮนด์ตามขึ้นหน้าตาข่ายคิดเป็นร้อยละ 40.00 วอลเลย์แบ็คแฮนด์คิดเป็นร้อยละ 20.00 ลูกตบโฟร์แฮนด์คิดเป็นร้อยละ 20.00 และตีลูกผ่าน โฟร์แฮนด์คิดเป็นร้อยละ 20.00

แมรี เพียร์ซ ตีโฟร์แฮนด์ตามขึ้นหน้าตาข่ายคิดเป็นร้อยละ 50.00 ตีแบ็คแฮนด์ตามขึ้นหน้าตาข่ายคิดเป็นร้อยละ 42.86 และวอลเลย์แบ็คแฮนด์คิดเป็นร้อยละ 7.14

ตอนที่ 2 ตำแหน่งพื้นที่ที่เกี่ยวข้องกับกลยุทธ์และยุทธวิธีในการเล่นเทนนิส

### 2.1 ตำแหน่งพื้นที่ที่ลูกกลางการเสิร์ฟ

ตารางที่ 33 แสดงค่าร้อยละของตำแหน่งลูกกลางในการเสิร์ฟแต่ละด้านของลูกเสิร์ฟที่ 1 และลูกเสิร์ฟที่ 2 ในการแข่งขันรายการออสเตรเลีย โอเพ่น ประเภทชายเดี่ยว รอบชิงชนะเลิศ ระหว่าง มาร์ต ซาฟิน กับ เลย์ตัน ฮิวิตต์

คอร์ท / ลูกเสิร์ฟ	ด้าน	มาร์ต ซาฟิน		เลย์ตัน ฮิวิตต์	
		จำนวน	ร้อยละ	จำนวน	ร้อยละ
คอร์ทขวา ลูกเสิร์ฟที่ 1	ด้านที่ 1	18	31.58	35	55.56
	ด้านที่ 2	39	68.42	28	44.44
คอร์ทขวา ลูกเสิร์ฟที่ 2	ด้านที่ 1	2	10.53	11	42.31
	ด้านที่ 2	17	89.47	15	57.69
คอร์ทซ้าย ลูกเสิร์ฟที่ 1	ด้านที่ 3	30	58.82	33	56.90
	ด้านที่ 4	21	41.18	25	43.10
คอร์ทซ้าย ลูกเสิร์ฟที่ 2	ด้านที่ 3	19	73.08	25	69.44
	ด้านที่ 4	7	26.92	11	30.56

จากตารางที่ 33 แสดงออกมาเป็นแผนภูมิแท่งของตำแหน่งลูกกลางในการเสิร์ฟแต่ละด้านของลูกเสิร์ฟที่ 1 และลูกเสิร์ฟที่ 2 ในการแข่งขันรายการออสเตรเลีย โอเพ่น ประเภทชายเดี่ยว รอบชิงชนะเลิศ ระหว่าง มาร์ต ซาฟิน กับ เลย์ตัน ฮิวิตต์ได้ดังนี้

แผนภูมิที่ 33 กราฟแสดงค่าร้อยละของตำแหน่งลูกกลงในการเสิร์ฟแต่ละด้านของลูกเสิร์ฟที่ 1 และลูกเสิร์ฟที่ 2 ในการแข่งขันรายการออสเตรเลีย โอเพ่น ประเภทชายเดี่ยว รอบชิงชนะเลิศ ระหว่าง มาร์ต ซาฟิน กับ เลย์ตัน ฮิววิตต์

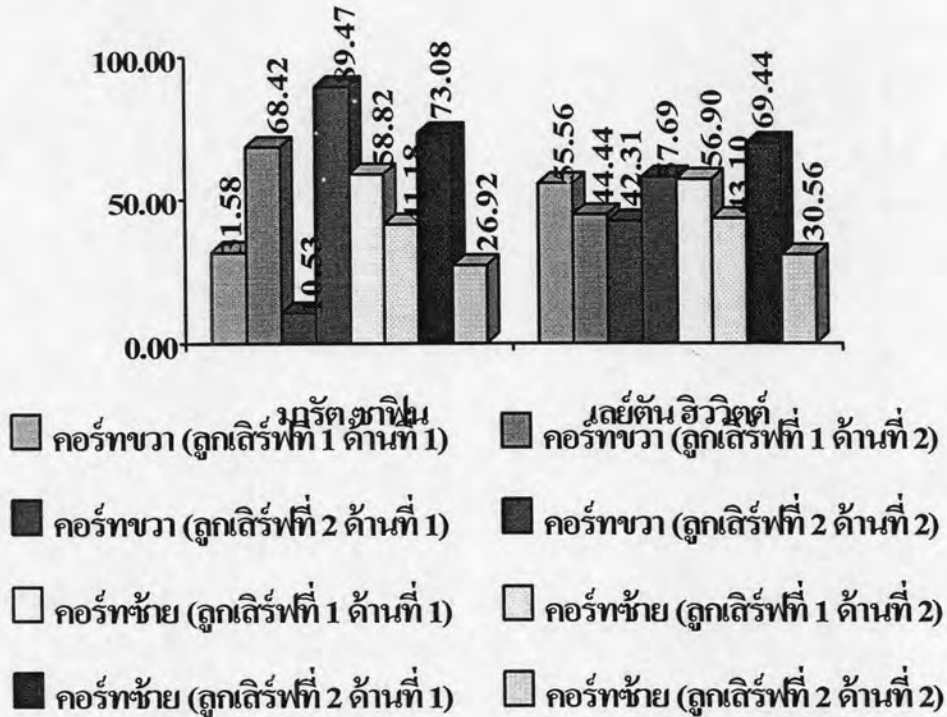

จากแผนภูมิที่ 33 พบว่า ตำแหน่งลูกกลงในการเสิร์ฟแต่ละด้านของลูกเสิร์ฟที่ 1 และลูกเสิร์ฟที่ 2 ในการแข่งขันรายการออสเตรเลีย โอเพ่น ประเภทชายเดี่ยว รอบชิงชนะเลิศ ระหว่าง มาร์ต ซาฟิน กับ เลย์ตัน ฮิววิตต์ ปรากฏผลดังนี้

มาร์ต ซาฟิน เสิร์ฟลูกขวาลูกเสิร์ฟที่ 1 ด้านที่ 1 คิดเป็นร้อยละ 31.58 เสิร์ฟลูกขวาลูกเสิร์ฟที่ 1 ด้านที่ 2 คิดเป็นร้อยละ 68.42 เสิร์ฟลูกขวาลูกเสิร์ฟที่ 2 ด้านที่ 1 คิดเป็นร้อยละ 10.53 เสิร์ฟลูกขวาลูกเสิร์ฟที่ 2 ด้านที่ 2 คิดเป็นร้อยละ 89.47 เสิร์ฟลูกซ้ายลูกเสิร์ฟที่ 1 ด้านที่ 3 คิดเป็นร้อยละ 58.82 เสิร์ฟลูกซ้ายลูกเสิร์ฟที่ 1 ด้านที่ 4 คิดเป็นร้อยละ 41.18 เสิร์ฟลูกซ้ายลูกเสิร์ฟที่ 2 ด้านที่ 3 คิดเป็นร้อยละ 73.08 และเสิร์ฟลูกซ้ายลูกเสิร์ฟที่ 2 ด้านที่ 4 คิดเป็นร้อยละ 26.92

เลย์ตัน ฮิววิตต์ เสิร์ฟลูกขวาลูกเสิร์ฟที่ 1 ด้านที่ 1 คิดเป็นร้อยละ 55.56 เสิร์ฟลูกขวาลูกเสิร์ฟที่ 1 ด้านที่ 2 คิดเป็นร้อยละ 44.44 เสิร์ฟลูกขวาลูกเสิร์ฟที่ 2 ด้านที่ 1 คิดเป็นร้อยละ 42.31 เสิร์ฟลูกขวาลูกเสิร์ฟที่ 2 ด้านที่ 2 คิดเป็นร้อยละ 57.69 เสิร์ฟลูกซ้ายลูกเสิร์ฟที่ 1 ด้านที่ 3 คิดเป็นร้อยละ 56.90 เสิร์ฟลูกซ้ายลูกเสิร์ฟที่ 1 ด้านที่ 4 คิดเป็นร้อยละ 43.10 เสิร์ฟลูกซ้ายลูกเสิร์ฟที่ 2 ด้านที่ 3 คิดเป็นร้อยละ 69.44 และเสิร์ฟลูกซ้ายลูกเสิร์ฟที่ 2 ด้านที่ 4 คิดเป็นร้อยละ 30.56

ตารางที่ 34 แสดงค่าร้อยละของตำแหน่งลูกกลงในการเสิร์ฟแต่ละด้านของคอร์ทขวาและคอร์ทซ้าย ในการแข่งขันรายการออสเตรเลีย โอเพ่น ประเภทชายเดี่ยว รอบชิงชนะเลิศ ระหว่าง มาร์ต ซาฟิน กับ เลย์ตัน ฮิวิตต์

คอร์ท	ด้าน	มาร์ต ซาฟิน		เลย์ตัน ฮิวิตต์	
		จำนวน	ร้อยละ	จำนวน	ร้อยละ
คอร์ทขวา	ด้านที่ 1	20	26.32	46	51.69
	ด้านที่ 2	56	73.68	43	48.31
คอร์ทซ้าย	ด้านที่ 3	49	63.64	63.64	63.64
	ด้านที่ 4	28	36.36	36.36	36.36

จากตารางที่ 34 แสดงออกมาเป็นแผนภูมิแท่งของตำแหน่งลูกกลงในการเสิร์ฟแต่ละด้านของคอร์ทขวาและคอร์ท ในการแข่งขันรายการออสเตรเลีย โอเพ่น ประเภทชายเดี่ยว รอบชิงชนะเลิศ ระหว่าง มาร์ต ซาฟิน กับ เลย์ตัน ฮิวิตต์ได้ดังนี้

แผนภูมิที่ 34 กราฟแสดงค่าร้อยละของตำแหน่งลูกกลงในการเสิร์ฟแต่ละด้านของคอร์ทขวาและคอร์ทซ้าย ในการแข่งขันรายการออสเตรเลีย โอเพ่น ประเภทชายเดี่ยว รอบชิงชนะเลิศ ระหว่าง มาร์ต ซาฟิน กับ เลย์ตัน ฮิวิตต์

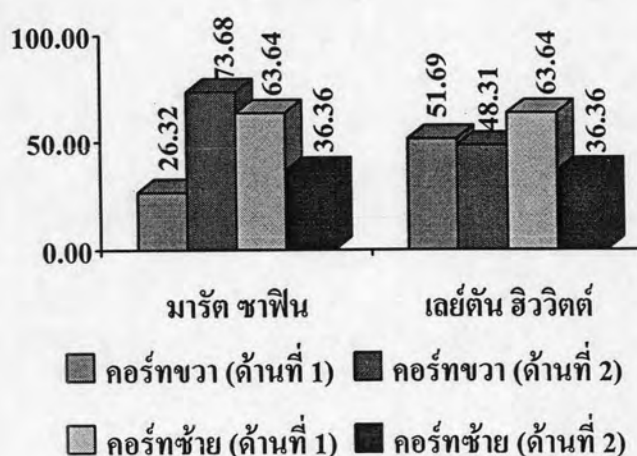

จากแผนภูมิที่ 34 พบว่า ตำแหน่งลูกกลงในการเสิร์ฟแต่ละด้านของคอร์ทขวาและคอร์ทซ้าย ในการแข่งขันรายการออสเตรเลีย โอเพ่น ประเภทชายเดี่ยว รอบชิงชนะเลิศ ระหว่าง มาร์ต ซาฟิน กับ เลย์ตัน ฮิวิตต์ ปรากฏผลดังนี้

มาร์ต ซาฟิน เสิร์ฟคอร์ทขวาด้านที่ 1 คิดเป็นร้อยละ 26.32 เสิร์ฟคอร์ทขวาด้านที่ 2 คิดเป็นร้อยละ 73.68 เสิร์ฟคอร์ทซ้ายด้านที่ 3 คิดเป็นร้อยละ 63.64 และเสิร์ฟคอร์ทซ้ายด้านที่ 4 คิดเป็นร้อยละ 36.36

เลย์ตัน ฮิววิตต์ เสิร์ฟคอร์ทขวาด้านที่ 1 คิดเป็นร้อยละ 51.69 เสิร์ฟคอร์ทขวาด้านที่ 2 คิดเป็นร้อยละ 48.31 เสิร์ฟคอร์ทซ้ายด้านที่ 3 คิดเป็นร้อยละ 63.64 และเสิร์ฟคอร์ทซ้ายด้านที่ 4 คิดเป็นร้อยละ 36.36

ตารางที่ 35 แสดงค่าร้อยละของตำแหน่งลูกกลงในการเสิร์ฟแต่ละด้านของลูกเสิร์ฟที่ 1 และลูกเสิร์ฟที่ 2 ในการแข่งขันรายการเฟรนด์ชิป โอเพ่น ประเภทชายเดี่ยว รอบชิงชนะเลิศ ระหว่าง ราฟาเอล นาดาล กับ มาริอาโน ปูเอต้า

คอร์ท / ลูกเสิร์ฟ	ด้าน	ราฟาเอล นาดาล		มาริอาโน ปูเอต้า	
		จำนวน	ร้อยละ	จำนวน	ร้อยละ
คอร์ทขวา ลูกเสิร์ฟที่ 1	ด้านที่ 1	46	66.67	50	74.63
	ด้านที่ 2	23	33.33	17	25.37
คอร์ทขวา ลูกเสิร์ฟที่ 2	ด้านที่ 1	16	72.73	7	53.85
	ด้านที่ 2	6	27.27	6	46.15
คอร์ทซ้าย ลูกเสิร์ฟที่ 1	ด้านที่ 3	24	38.10	37	51.39
	ด้านที่ 4	39	61.90	35	48.61
คอร์ทซ้าย ลูกเสิร์ฟที่ 2	ด้านที่ 3	14	48.28	7	38.89
	ด้านที่ 4	15	51.72	11	61.11

จากตารางที่ 35 แสดงออกมาเป็นแผนภูมิแท่งของตำแหน่งลูกกลงในการเสิร์ฟแต่ละด้านของลูกเสิร์ฟที่ 1 และลูกเสิร์ฟที่ 2 ในการแข่งขันรายการเฟรนด์ชิป โอเพ่น ประเภทชายเดี่ยว รอบชิงชนะเลิศ ระหว่าง ราฟาเอล นาดาล กับ มาริอาโน ปูเอต้าได้ดังนี้

แผนภูมิที่ 35 กราฟแสดงค่าร้อยละของตำแหน่งลูกกลงในการเสิร์ฟแต่ละด้านของลูกเสิร์ฟที่ 1 และลูกเสิร์ฟที่ 2 ในการแข่งขันรายการเฟรนด์ชิป โอเพ่น ประเภทชายเดี่ยว รอบชิงชนะเลิศ ระหว่าง ราฟาเอล นาดาล กับ มาริโอโน ปูเอต้า

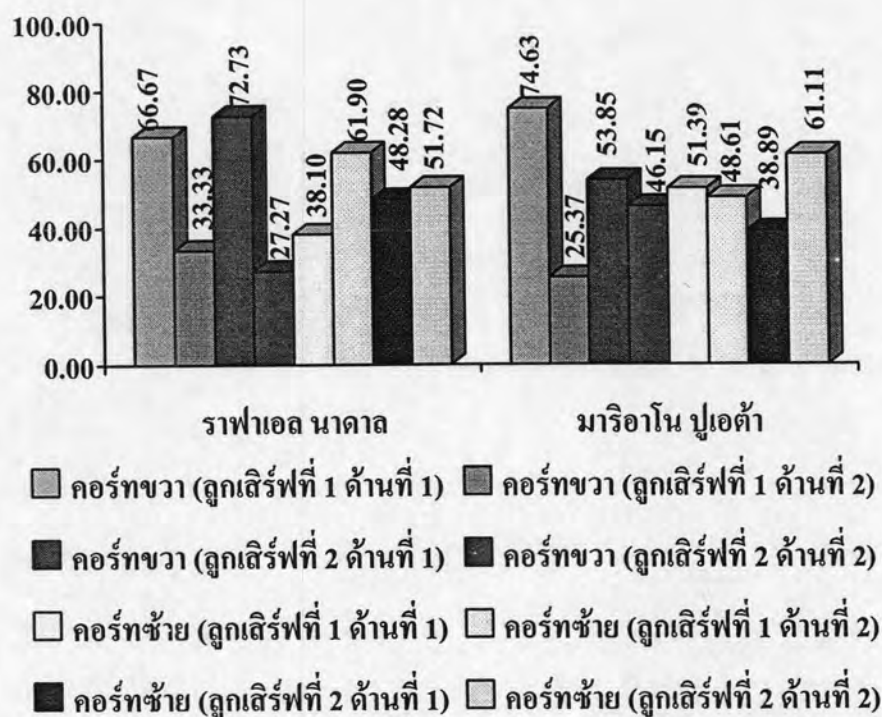

จากแผนภูมิที่ 35 พบว่า ตำแหน่งลูกกลงในการเสิร์ฟแต่ละด้านของลูกเสิร์ฟที่ 1 และลูกเสิร์ฟที่ 2 ในการแข่งขันรายการเฟรนด์ชิป โอเพ่น ประเภทชายเดี่ยว รอบชิงชนะเลิศ ระหว่าง ราฟาเอล นาดาล กับ มาริโอโน ปูเอต้า ปรากฏผลดังนี้

ราฟาเอล นาดาล เสิร์ฟคอร์ทขวาลูกเสิร์ฟที่ 1 ด้านที่ 1 คิดเป็นร้อยละ 66.67 เสิร์ฟคอร์ทขวา ลูกเสิร์ฟที่ 1 ด้านที่ 2 คิดเป็นร้อยละ 33.33 เสิร์ฟคอร์ทขวาลูกเสิร์ฟที่ 2 ด้านที่ 1 คิดเป็นร้อยละ 72.73 เสิร์ฟคอร์ทขวาลูกเสิร์ฟที่ 2 ด้านที่ 2 คิดเป็นร้อยละ 27.27 เสิร์ฟคอร์ทซ้ายลูกเสิร์ฟที่ 1 ด้านที่ 3 คิดเป็นร้อยละ 38.10 เสิร์ฟคอร์ทซ้ายลูกเสิร์ฟที่ 1 ด้านที่ 4 คิดเป็นร้อยละ 61.90 เสิร์ฟคอร์ทซ้าย ลูกเสิร์ฟที่ 2 ด้านที่ 3 คิดเป็นร้อยละ 48.28 และเสิร์ฟคอร์ทซ้ายลูกเสิร์ฟที่ 2 ด้านที่ 4 คิดเป็นร้อยละ 51.72

มาริโอโน ปูเอต้า เสิร์ฟคอร์ทขวาลูกเสิร์ฟที่ 1 ด้านที่ 1 คิดเป็นร้อยละ 74.63 เสิร์ฟ คอร์ทขวาลูกเสิร์ฟที่ 1 ด้านที่ 2 คิดเป็นร้อยละ 25.37 เสิร์ฟคอร์ทขวาลูกเสิร์ฟที่ 2 ด้านที่ 1 คิดเป็น ร้อยละ 53.85 เสิร์ฟคอร์ทขวาลูกเสิร์ฟที่ 2 ด้านที่ 2 คิดเป็นร้อยละ 46.15 เสิร์ฟคอร์ทซ้ายลูกเสิร์ฟที่ 1 ด้านที่ 3 คิดเป็นร้อยละ 51.39 เสิร์ฟคอร์ทซ้ายลูกเสิร์ฟที่ 1 ด้านที่ 4 คิดเป็นร้อยละ 48.61 เสิร์ฟ

คอร์ทชายลูกเสิร์ฟที่ 2 ด้านที่ 3 คิดเป็นร้อยละ 38.89 และเสิร์ฟคอร์ทชายลูกเสิร์ฟที่ 2 ด้านที่ 4 คิดเป็นร้อยละ 61.11

ตารางที่ 36 แสดงค่าร้อยละของตำแหน่งลูกกลงในการเสิร์ฟแต่ละด้านของคอร์ทขวาและคอร์ทซ้าย ในการแข่งขันรายการเฟรนด์ชิป โอเพ่น ประเภทชายเดี่ยว รอบชิงชนะเลิศ ระหว่าง ราฟาเอล นาดาล กับ มาริโอโน ปูเอต้า

คอร์ท	ด้าน	ราฟาเอล นาดาล		มาริโอโน ปูเอต้า	
		จำนวน	ร้อยละ	จำนวน	ร้อยละ
คอร์ทขวา	ด้านที่ 1	62	68.13	57	41.30
	ด้านที่ 2	29	31.87	23	58.70
คอร์ทซ้าย	ด้านที่ 3	38	71.25	44	48.89
	ด้านที่ 4	54	28.75	46	51.11

จากตารางที่ 36 แสดงออกมาเป็นแผนภูมิแท่งของตำแหน่งลูกกลงในการเสิร์ฟแต่ละด้านของคอร์ทขวาและคอร์ทซ้าย ในการแข่งขันรายการเฟรนด์ชิป โอเพ่น ประเภทชายเดี่ยว รอบชิงชนะเลิศ ระหว่าง ราฟาเอล นาดาล กับ มาริโอโน ปูเอต้า ได้ดังนี้

แผนภูมิที่ 36 กราฟแสดงค่าร้อยละของตำแหน่งลูกกลงในการเสิร์ฟแต่ละด้านของคอร์ทขวาและคอร์ทซ้าย ในการแข่งขันรายการเฟรนด์ชิป โอเพ่น ประเภทชายเดี่ยว รอบชิงชนะเลิศ ระหว่าง ราฟาเอล นาดาล กับ มาริโอโน ปูเอต้า ได้ดังนี้

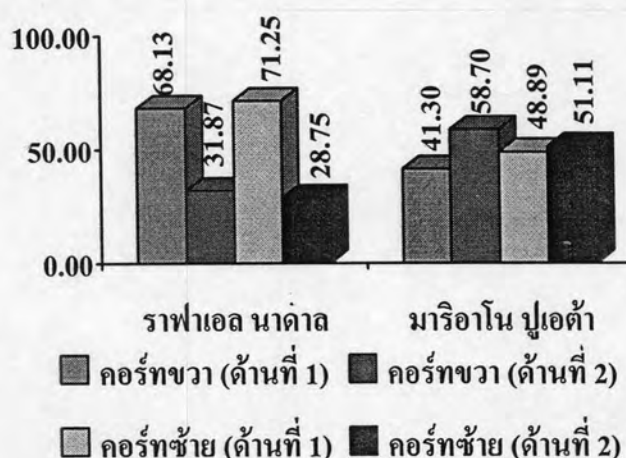

จากแผนภูมิที่ 36 พบว่า ตำแหน่งลูกกลงในการเสิร์ฟแต่ละด้านของคอร์ทขวาและคอร์ทซ้าย ในการแข่งขันรายการเฟรนด์ชิป โอเพ่น ประเภทชายเดี่ยว รอบชิงชนะเลิศ ระหว่าง ราฟาเอล นา ดาล กับ มาริอาโน ปูเอต้า ปรากฏผลดังนี้

ราฟาเอล นา ดาล เสิร์ฟคอร์ทขวาด้านที่ 1 คิดเป็นร้อยละ 68.13 เสิร์ฟคอร์ทขวาด้านที่ 2 คิดเป็นร้อยละ 31.87 เสิร์ฟคอร์ทซ้ายด้านที่ 3 คิดเป็นร้อยละ 71.25 และเสิร์ฟคอร์ทซ้ายด้านที่ 4 คิดเป็นร้อยละ 28.75

มาริอาโน ปูเอต้า เสิร์ฟคอร์ทขวาด้านที่ 1 คิดเป็นร้อยละ 41.30 เสิร์ฟคอร์ทขวาด้านที่ 2 คิดเป็นร้อยละ 58.70 เสิร์ฟคอร์ทซ้ายด้านที่ 3 คิดเป็นร้อยละ 48.89 และเสิร์ฟคอร์ทซ้ายด้านที่ 4 คิดเป็นร้อยละ 51.11

ตารางที่ 37 แสดงค่าร้อยละของตำแหน่งลูกกลงในการเสิร์ฟแต่ละด้านของลูกเสิร์ฟที่ 1 และลูกเสิร์ฟที่ 2 ในการแข่งขันรายการวิมเบิลดัน ประเภทชายเดี่ยว รอบชิงชนะเลิศ ระหว่าง โรเจอร์ เฟดเคอเรอร์ กับ แอนดี ร็อดคิก

คอร์ท / ลูกเสิร์ฟ	ด้าน	โรเจอร์ เฟดเคอเรอร์		แอนดี ร็อดคิก	
		จำนวน	ร้อยละ	จำนวน	ร้อยละ
คอร์ทขวา ลูกเสิร์ฟที่ 1	ด้านที่ 1	21	48.84	32	62.75
	ด้านที่ 2	22	51.16	19	37.25
คอร์ทขวา ลูกเสิร์ฟที่ 2	ด้านที่ 1	2	11.76	6	42.86
	ด้านที่ 2	15	88.24	8	57.14
คอร์ทซ้าย ลูกเสิร์ฟที่ 1	ด้านที่ 3	20	55.56	22	47.83
	ด้านที่ 4	16	44.44	24	52.17
คอร์ทซ้าย ลูกเสิร์ฟที่ 2	ด้านที่ 3	13	76.47	15	78.95
	ด้านที่ 4	4	23.53	4	21.05

จากตารางที่ 37 แสดงออกมาเป็นแผนภูมิแท่งของตำแหน่งลูกกลงในการเสิร์ฟแต่ละด้านของ ลูกเสิร์ฟที่ 1 และลูกเสิร์ฟที่ 2 ในการแข่งขันรายการวิมเบิลดัน ประเภทชายเดี่ยว รอบชิงชนะเลิศ ระหว่าง โรเจอร์ เฟดเคอเรอร์ กับ แอนดี ร็อดคิก ได้ดังนี้



แผนภูมิที่ 37 กราฟแสดงค่าร้อยละของตำแหน่งลูกกลงในการเสิร์ฟแต่ละด้านของลูกเสิร์ฟที่ 1 และลูกเสิร์ฟที่ 2 ในการแข่งขันรายการวิมเบิลดัน ประเภทชายเดี่ยว รอบชิงชนะเลิศ ระหว่าง โรเจอร์ เฟเดอเรอร์ กับ แอนดี ร็อดดิก

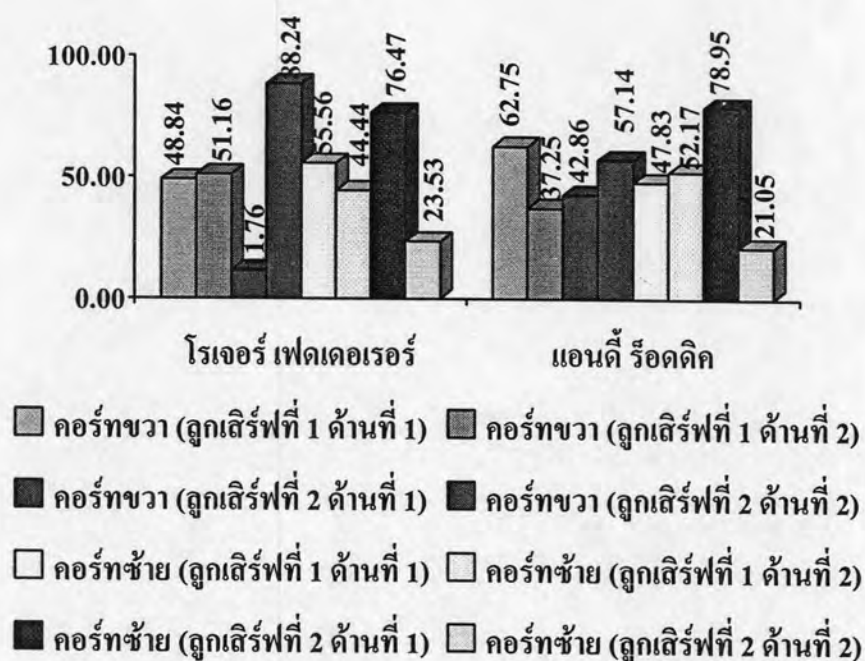

จากแผนภูมิที่ 37 พบว่า ตำแหน่งลูกกลงในการเสิร์ฟแต่ละด้านของลูกเสิร์ฟที่ 1 และลูกเสิร์ฟที่ 2 ในการแข่งขันรายการวิมเบิลดัน ประเภทชายเดี่ยว รอบชิงชนะเลิศ ระหว่าง โรเจอร์ เฟเดอเรอร์ กับ แอนดี ร็อดดิก ปรากฏผล ดังนี้

โรเจอร์ เฟเดอเรอร์ เสิร์ฟคอร์ทขวาลูกเสิร์ฟที่ 1 ด้านที่ 1 คิดเป็นร้อยละ 48.84 เสิร์ฟคอร์ทขวาลูกเสิร์ฟที่ 1 ด้านที่ 2 คิดเป็นร้อยละ 51.16 เสิร์ฟคอร์ทขวาลูกเสิร์ฟที่ 2 ด้านที่ 1 คิดเป็นร้อยละ 11.76 เสิร์ฟคอร์ทขวาลูกเสิร์ฟที่ 2 ด้านที่ 2 คิดเป็นร้อยละ 88.24 เสิร์ฟคอร์ทซ้ายลูกเสิร์ฟที่ 1 ด้านที่ 3 คิดเป็นร้อยละ 55.56 เสิร์ฟคอร์ทซ้ายลูกเสิร์ฟที่ 1 ด้านที่ 4 คิดเป็นร้อยละ 44.44 เสิร์ฟคอร์ทซ้ายลูกเสิร์ฟที่ 2 ด้านที่ 3 คิดเป็นร้อยละ 76.47 และเสิร์ฟคอร์ทซ้ายลูกเสิร์ฟที่ 2 ด้านที่ 4 คิดเป็นร้อยละ 23.53

แอนดี ร็อดดิก เสิร์ฟคอร์ทขวาลูกเสิร์ฟที่ 1 ด้านที่ 1 คิดเป็นร้อยละ 62.75 เสิร์ฟคอร์ทขวาลูกเสิร์ฟที่ 1 ด้านที่ 2 คิดเป็นร้อยละ 37.25 เสิร์ฟคอร์ทขวาลูกเสิร์ฟที่ 2 ด้านที่ 1 คิดเป็นร้อยละ 42.86 เสิร์ฟคอร์ทขวาลูกเสิร์ฟที่ 2 ด้านที่ 2 คิดเป็นร้อยละ 57.14 เสิร์ฟคอร์ทซ้ายลูกเสิร์ฟที่ 1 ด้านที่ 3 คิดเป็นร้อยละ 47.83 เสิร์ฟคอร์ทซ้ายลูกเสิร์ฟที่ 1 ด้านที่ 4 คิดเป็นร้อยละ 52.17 เสิร์ฟคอร์ทซ้ายลูกเสิร์ฟที่ 2 ด้านที่ 3 คิดเป็นร้อยละ 78.95 และเสิร์ฟคอร์ทซ้ายลูกเสิร์ฟที่ 2 ด้านที่ 4 คิดเป็นร้อยละ 21.05

ตารางที่ 38 แสดงค่าร้อยละของตำแหน่งลูกกลงในการเสิร์ฟแต่ละด้านของคอร์ทขวาและคอร์ทซ้าย ในการแข่งขันรายการวิมเบิลดัน ประเภทชายเดี่ยว รอบชิงชนะเลิศ ระหว่าง โรเจอร์ เฟเดอเรอร์ กับ แอนดี ร็อดดิก

คอร์ท	ด้าน	โรเจอร์ เฟเดอเรอร์		แอนดี ร็อดดิก	
		จำนวน	ร้อยละ	จำนวน	ร้อยละ
คอร์ทขวา	ด้านที่ 1	23	38.33	38	58.46
	ด้านที่ 2	37	61.67	27	41.54
คอร์ทซ้าย	ด้านที่ 3	33	62.26	37	56.92
	ด้านที่ 4	20	37.74	28	43.08

จากตารางที่ 38 แสดงออกมาเป็นแผนภูมิแท่งของตำแหน่งลูกกลงในการเสิร์ฟแต่ละด้านของ คอร์ทขวาและคอร์ทซ้าย ในการแข่งขันรายการวิมเบิลดัน ประเภทชายเดี่ยว รอบชิงชนะเลิศ ระหว่าง โรเจอร์ เฟเดอเรอร์ กับ แอนดี ร็อดดิก ได้ดังนี้

แผนภูมิที่ 38 กราฟแสดงค่าร้อยละของตำแหน่งลูกกลงในการเสิร์ฟแต่ละด้านของคอร์ทขวา และคอร์ทซ้าย ในการแข่งขันรายการวิมเบิลดัน ประเภทชายเดี่ยว รอบชิงชนะเลิศ ระหว่าง โรเจอร์ เฟเดอเรอร์ กับ แอนดี ร็อดดิก ได้ดังนี้

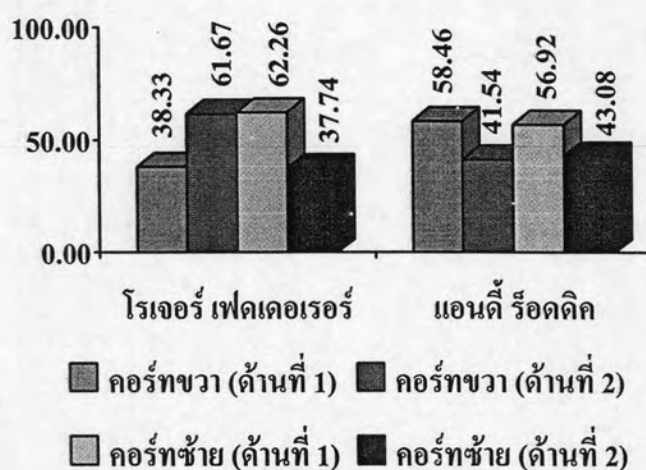

จากแผนภูมิที่ 38 พบว่า ตำแหน่งลูกกลงในการเสิร์ฟแต่ละด้านของคอร์ทขวาและคอร์ทซ้าย ในการแข่งขันรายการวิมเบิลดัน ประเภทชายเดี่ยว รอบชิงชนะเลิศ ระหว่าง โรเจอร์ เฟเดอเรอร์ กับ แอนดี ร็อดดิก ปรากฏผลดังนี้

โรเจอร์ เฟเดอเรอร์ เสิร์ฟคอร์ทขวาด้านที่ 1 คิดเป็นร้อยละ 38.33 เสิร์ฟคอร์ทขวาด้านที่ 2 คิดเป็นร้อยละ 61.67 เสิร์ฟคอร์ทซ้ายด้านที่ 3 คิดเป็นร้อยละ 62.26 และเสิร์ฟคอร์ทซ้ายด้านที่ 4 คิดเป็นร้อยละ 37.74

แอนดี ร็อดดิก เสิร์ฟคอร์ทขวาด้านที่ 1 คิดเป็นร้อยละ 58.46 เสิร์ฟคอร์ทขวาด้านที่ 2 คิดเป็นร้อยละ 41.54 เสิร์ฟคอร์ทซ้ายด้านที่ 3 คิดเป็นร้อยละ 56.92 และเสิร์ฟคอร์ทซ้ายด้านที่ 4 คิดเป็นร้อยละ 43.08

ตารางที่ 39 แสดงค่าร้อยละของตำแหน่งลูกกลงในการเสิร์ฟแต่ละด้านของลูกเสิร์ฟที่ 1 และลูกเสิร์ฟที่ 2 ในการแข่งขันรายการยูเอส. โอเพ่น ประเภทชายเดี่ยว รอบชิงชนะเลิศ ระหว่าง โรเจอร์ เฟเดอเรอร์ กับ อังเดร อากัสซี

คอร์ท / ลูกเสิร์ฟ	ด้าน	โรเจอร์ เฟเดอเรอร์		อังเดร อากัสซี	
		จำนวน	ร้อยละ	จำนวน	ร้อยละ
คอร์ทขวา ลูกเสิร์ฟที่ 1	ด้านที่ 1	19	32.20	33	47.83
	ด้านที่ 2	40	67.80	36	52.17
คอร์ทขวา ลูกเสิร์ฟที่ 2	ด้านที่ 1	4	28.57	5	18.52
	ด้านที่ 2	10	71.43	22	81.48
คอร์ทซ้าย ลูกเสิร์ฟที่ 1	ด้านที่ 3	29	61.70	38	60.32
	ด้านที่ 4	18	38.30	25	39.68
คอร์ทซ้าย ลูกเสิร์ฟที่ 2	ด้านที่ 3	8	61.54	26	89.66
	ด้านที่ 4	5	38.46	3	10.34

จากตารางที่ 39 แสดงออกมาเป็นแผนภูมิแท่งของตำแหน่งลูกกลงในการเสิร์ฟแต่ละด้านของ ลูกเสิร์ฟที่ 1 และลูกเสิร์ฟที่ 2 ในการแข่งขันรายการยูเอส. โอเพ่น ประเภทชายเดี่ยว รอบชิงชนะเลิศ ระหว่าง โรเจอร์ เฟเดอเรอร์ กับ อังเดร อากัสซี ได้ดังนี้

แผนภูมิที่ 39 กราฟแสดงค่าร้อยละของตำแหน่งลูกกลงในการเสิร์ฟแต่ละด้านของลูกเสิร์ฟที่ 1 และลูกเสิร์ฟที่ 2 ในการแข่งขันรายการยูเอส. โอเพ่น ประเภทชายเดี่ยว รอบชิงชนะเลิศ ระหว่าง โรเจอร์ เฟเดอเรอร์ กับ อังเดร อากัสซี

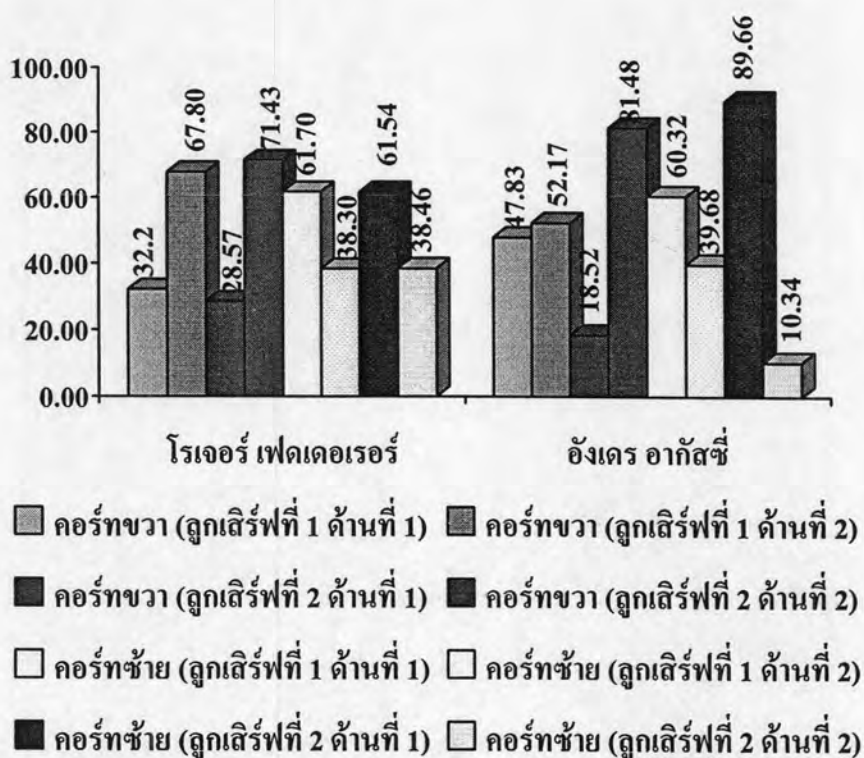

จากแผนภูมิที่ 39 พบว่า ตำแหน่งลูกกลงในการเสิร์ฟแต่ละด้านของลูกเสิร์ฟที่ 1 และลูกเสิร์ฟที่ 2 ในการแข่งขันรายการยูเอส. โอเพ่น ประเภทชายเดี่ยว รอบชิงชนะเลิศ ระหว่าง โรเจอร์ เฟเดอเรอร์ กับ อังเดร อากัสซี ปรากฏผล ดังนี้

โรเจอร์ เฟเดอเรอร์ เสิร์ฟคอร์ทขวาลูกเสิร์ฟที่ 1 ด้านที่ 1 คิดเป็นร้อยละ 32.20 เสิร์ฟคอร์ทขวาลูกเสิร์ฟที่ 1 ด้านที่ 2 คิดเป็นร้อยละ 67.80 เสิร์ฟคอร์ทขวาลูกเสิร์ฟที่ 2 ด้านที่ 1 คิดเป็นร้อยละ 28.57 เสิร์ฟคอร์ทขวาลูกเสิร์ฟที่ 2 ด้านที่ 2 คิดเป็นร้อยละ 71.43 เสิร์ฟคอร์ทซ้ายลูกเสิร์ฟที่ 1 ด้านที่ 3 คิดเป็นร้อยละ 61.70 เสิร์ฟคอร์ทซ้ายลูกเสิร์ฟที่ 1 ด้านที่ 4 คิดเป็นร้อยละ 38.30 เสิร์ฟคอร์ทซ้ายลูกเสิร์ฟที่ 2 ด้านที่ 3 คิดเป็นร้อยละ 61.54 และเสิร์ฟคอร์ทซ้ายลูกเสิร์ฟที่ 2 ด้านที่ 4 คิดเป็นร้อยละ 38.46

อังเดร อากัสซี เสิร์ฟคอร์ทขวาลูกเสิร์ฟที่ 1 ด้านที่ 1 คิดเป็นร้อยละ 47.83 เสิร์ฟคอร์ทขวาลูกเสิร์ฟที่ 1 ด้านที่ 2 คิดเป็นร้อยละ 52.17 เสิร์ฟคอร์ทขวาลูกเสิร์ฟที่ 2 ด้านที่ 1 คิดเป็นร้อยละ 18.52 เสิร์ฟคอร์ทขวาลูกเสิร์ฟที่ 2 ด้านที่ 2 คิดเป็นร้อยละ 81.48 เสิร์ฟคอร์ทซ้ายลูกเสิร์ฟที่ 1 ด้านที่ 3 คิดเป็นร้อยละ 60.32 เสิร์ฟคอร์ทซ้ายลูกเสิร์ฟที่ 1 ด้านที่ 4 คิดเป็นร้อยละ 39.68 เสิร์ฟคอร์ทซ้าย

ลูกเสิร์ฟที่ 2 ด้านที่ 3 คิดเป็นร้อยละ 89.66 และเสิร์ฟคอร์ทชายลูกเสิร์ฟที่ 2 ด้านที่ 4 คิดเป็นร้อยละ 10.34

ตารางที่ 40 แสดงค่าร้อยละของตำแหน่งลูกกลงในการเสิร์ฟแต่ละด้านของคอร์ทขวาและคอร์ทซ้าย ในการแข่งขันรายการยูเอส. โอเพ่น ประเภทชายเดี่ยว รอบชิงชนะเลิศ ระหว่าง โรเจอร์ เฟเดอเรอร์ กับ อังเดร อากัสซี

คอร์ท	ด้าน	โรเจอร์ เฟเดอเรอร์		อังเดร อากัสซี	
		จำนวน	ร้อยละ	จำนวน	ร้อยละ
คอร์ทขวา	ด้านที่ 1	23	31.51	38	39.58
	ด้านที่ 2	50	68.49	58	60.42
คอร์ทซ้าย	ด้านที่ 3	37	61.67	64	69.57
	ด้านที่ 4	23	38.33	28	30.43

จากตารางที่ 40 แสดงออกมาเป็นแผนภูมิแท่งของตำแหน่งลูกกลงในการเสิร์ฟแต่ละด้านของ คอร์ทขวาและคอร์ทซ้าย ในการแข่งขันรายการยูเอส. โอเพ่น ประเภทชายเดี่ยว รอบชิงชนะเลิศ ระหว่าง โรเจอร์ เฟเดอเรอร์ กับ อังเดร อากัสซี ได้ดังนี้

แผนภูมิที่ 40 กราฟแสดงค่าร้อยละของตำแหน่งลูกกลงในการเสิร์ฟแต่ละด้านของคอร์ทขวา และคอร์ทซ้าย ในการแข่งขันรายการยูเอส. โอเพ่น ประเภทชายเดี่ยว รอบชิงชนะเลิศ ระหว่าง โรเจอร์ เฟเดอเรอร์ กับ อังเดร อากัสซี ได้ดังนี้

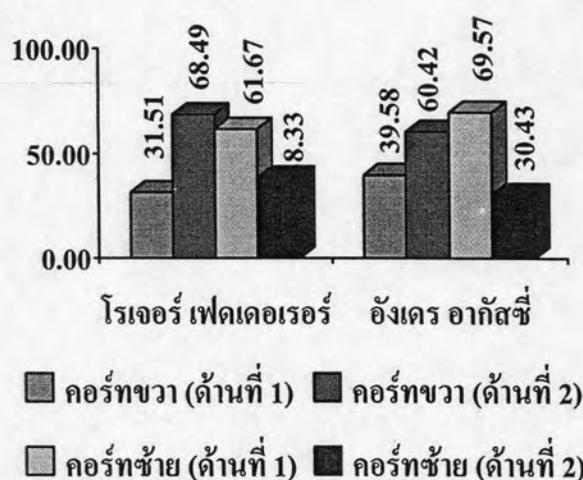

จากแผนภูมิที่ 40 พบว่า ตำแหน่งลูกกลงในการเสิร์ฟแต่ละด้านของคอร์ทขวาและคอร์ทซ้าย ในการแข่งขันรายการยู.เอส. โอเพ่น ประเภทชายเดี่ยว รอบชิงชนะเลิศ ระหว่าง โรเจอร์ เฟดเคอ เรอร์ กับ อังเดร อากัสซี ปรากฏผลดังนี้

โรเจอร์ เฟดเคอเรอร์ เสิร์ฟคอร์ทขวาด้านที่ 1 คิดเป็นร้อยละ 31.51 เสิร์ฟคอร์ทขวาด้านที่ 2 คิดเป็นร้อยละ 68.49 เสิร์ฟคอร์ทซ้ายด้านที่ 3 คิดเป็นร้อยละ 61.67 และเสิร์ฟคอร์ทซ้ายด้านที่ 4 คิดเป็นร้อยละ 38.33

อังเดร อากัสซี เสิร์ฟคอร์ทขวาด้านที่ 1 คิดเป็นร้อยละ 39.58 เสิร์ฟคอร์ทขวาด้านที่ 2 คิดเป็นร้อยละ 60.42 เสิร์ฟคอร์ทซ้ายด้านที่ 3 คิดเป็นร้อยละ 69.57 และเสิร์ฟคอร์ทซ้ายด้านที่ 4 คิดเป็นร้อยละ 30.43

ตารางที่ 41 แสดงค่าร้อยละของตำแหน่งลูกกลงในการเสิร์ฟแต่ละด้านของลูกเสิร์ฟที่ 1 และลูกเสิร์ฟที่ 2 ในการแข่งขันรายการออสเตรเลีย โอเพ่น ประเภทหญิงเดี่ยว รอบชิงชนะเลิศ ระหว่าง เซเรน่า วิลเลียมส์ กับ ลินด์เซย์ ดาเวนพอร์ต

คอร์ท / ลูกเสิร์ฟ	ด้าน	เซเรน่า วิลเลียมส์		ลินด์เซย์ ดาเวนพอร์ต	
		จำนวน	ร้อยละ	จำนวน	ร้อยละ
คอร์ทขวา ลูกเสิร์ฟที่ 1	ด้านที่ 1	25	55.56	13	38.24
	ด้านที่ 2	20	44.44	21	61.76
คอร์ทขวา ลูกเสิร์ฟที่ 2	ด้านที่ 1	6	35.29	8	53.33
	ด้านที่ 2	11	64.71	7	46.67
คอร์ทซ้าย ลูกเสิร์ฟที่ 1	ด้านที่ 3	17	43.59	14	42.42
	ด้านที่ 4	22	56.41	19	57.58
คอร์ทซ้าย ลูกเสิร์ฟที่ 2	ด้านที่ 3	10	62.50	7	70.00
	ด้านที่ 4	6	37.50	3	30.00

จากตารางที่ 41 แสดงออกมาเป็นแผนภูมิแท่งของตำแหน่งลูกกลงในการเสิร์ฟแต่ละด้านของ ลูกเสิร์ฟที่ 1 และลูกเสิร์ฟที่ 2 ในการแข่งขันรายการออสเตรเลีย โอเพ่น ประเภทหญิงเดี่ยว รอบชิงชนะเลิศ ระหว่าง เซเรน่า วิลเลียมส์ กับ ลินด์เซย์ ดาเวนพอร์ต ได้ดังนี้

แผนภูมิที่ 41 กราฟแสดงค่าร้อยละของตำแหน่งลูกกลงในการเสิร์ฟแต่ละด้านของลูกเสิร์ฟที่ 1 และลูกเสิร์ฟที่ 2 ในการแข่งขันรายการออสเตรเลีย โอเพ่น ประเภทหญิงเดี่ยว รอบชิงชนะเลิศ ระหว่าง เซเรน่า วิลเลียมส์ กับ ลินด์เซย์ คาเวนพอร์ต

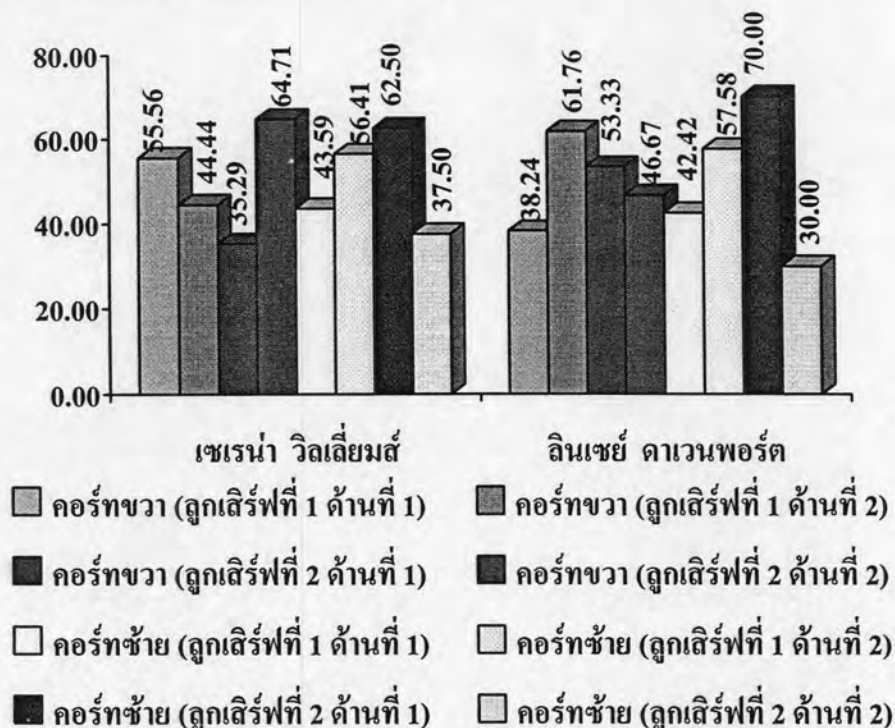

จากแผนภูมิที่ 41 พบว่า ตำแหน่งลูกกลงในการเสิร์ฟแต่ละด้านของลูกเสิร์ฟที่ 1 และลูกเสิร์ฟที่ 2 ในการแข่งขันรายการออสเตรเลีย โอเพ่น ประเภทหญิงเดี่ยว รอบชิงชนะเลิศ ระหว่าง เซเรน่า วิลเลียมส์ กับ ลินด์เซย์ คาเวนพอร์ต ปรากฏผลดังนี้

เซเรน่า วิลเลียมส์ เสิร์ฟคอร์ทขวาลูกเสิร์ฟที่ 1 ด้านที่ 1 คิดเป็นร้อยละ 55.56 เสิร์ฟคอร์ทขวาลูกเสิร์ฟที่ 1 ด้านที่ 2 คิดเป็นร้อยละ 44.44 เสิร์ฟคอร์ทขวาลูกเสิร์ฟที่ 2 ด้านที่ 1 คิดเป็นร้อยละ 35.29 เสิร์ฟคอร์ทขวาลูกเสิร์ฟที่ 2 ด้านที่ 2 คิดเป็นร้อยละ 64.71 เสิร์ฟคอร์ทซ้ายลูกเสิร์ฟที่ 1 ด้านที่ 3 คิดเป็นร้อยละ 43.59 เสิร์ฟคอร์ทซ้ายลูกเสิร์ฟที่ 1 ด้านที่ 4 คิดเป็นร้อยละ 56.41 เสิร์ฟคอร์ทซ้ายลูกเสิร์ฟที่ 2 ด้านที่ 3 คิดเป็นร้อยละ 62.50 และเสิร์ฟคอร์ทซ้ายลูกเสิร์ฟที่ 2 ด้านที่ 4 คิดเป็นร้อยละ 37.50

ลินด์เซย์ คาเวนพอร์ต เสิร์ฟคอร์ทขวาลูกเสิร์ฟที่ 1 ด้านที่ 1 คิดเป็นร้อยละ 38.24 เสิร์ฟคอร์ทขวาลูกเสิร์ฟที่ 1 ด้านที่ 2 คิดเป็นร้อยละ 61.76 เสิร์ฟคอร์ทขวาลูกเสิร์ฟที่ 2 ด้านที่ 1 คิดเป็นร้อยละ 53.33 เสิร์ฟคอร์ทขวาลูกเสิร์ฟที่ 2 ด้านที่ 2 คิดเป็นร้อยละ 46.67 เสิร์ฟคอร์ทซ้ายลูกเสิร์ฟที่ 1 ด้านที่ 3 คิดเป็นร้อยละ 42.42 เสิร์ฟคอร์ทซ้ายลูกเสิร์ฟที่ 1 ด้านที่ 4 คิดเป็นร้อยละ 57.58 เสิร์ฟ

คอร์ทชายถูกเสิร์ฟที่ 2 ด้านที่ 3 คิดเป็นร้อยละ 70.00 และเสิร์ฟคอร์ทชายถูกเสิร์ฟที่ 2 ด้านที่ 4 คิดเป็นร้อยละ 30.00

ตารางที่ 42 แสดงค่าร้อยละของตำแหน่งลูกกลงในการเสิร์ฟแต่ละด้านของคอร์ทขวาและคอร์ทซ้าย ในการแข่งขันรายการออสเตรเลีย โอเพ่น ประเภทหญิงเดี่ยว รอบชิงชนะเลิศ ระหว่าง เซเรน่า วิลเลียมส์ กับ ลินด์เซย์ คาเวนพอร์ต

คอร์ท	ด้าน	เซเรน่า วิลเลียมส์		ลินด์เซย์ คาเวนพอร์ต	
		จำนวน	ร้อยละ	จำนวน	ร้อยละ
คอร์ทขวา	ด้านที่ 1	31	50.00	21	42.86
	ด้านที่ 2	31	50.00	28	57.14
คอร์ทซ้าย	ด้านที่ 3	27	49.09	21	48.84
	ด้านที่ 4	28	50.91	22	51.16

จากตารางที่ 42 แสดงออกมาเป็นแผนภูมิแท่งของตำแหน่งลูกกลงในการเสิร์ฟแต่ละด้านของคอร์ทขวาและคอร์ทซ้าย ในการแข่งขันรายการออสเตรเลีย โอเพ่น ประเภทหญิงเดี่ยว รอบชิงชนะเลิศ ระหว่าง เซเรน่า วิลเลียมส์ กับ ลินด์เซย์ คาเวนพอร์ต ได้ดังนี้

แผนภูมิที่ 42 กราฟแสดงค่าร้อยละของตำแหน่งลูกกลงในการเสิร์ฟแต่ละด้านของคอร์ทขวาและคอร์ทซ้าย ในการแข่งขันรายการออสเตรเลีย โอเพ่น ประเภทหญิงเดี่ยว รอบชิงชนะเลิศ ระหว่าง เซเรน่า วิลเลียมส์ กับ ลินด์เซย์ คาเวนพอร์ต

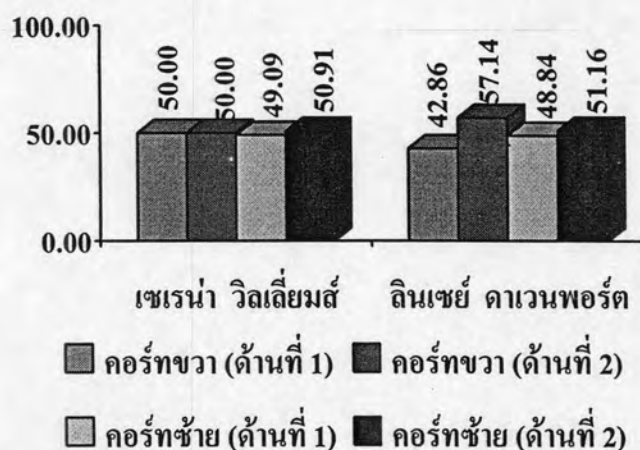



จากแผนภูมิที่ 42 พบว่า ตำแหน่งลูกกลงในการเสิร์ฟแต่ละด้านของคอร์ทขวาและคอร์ทซ้าย ในการแข่งขันรายการออสเตรเลีย โอเพ่น ประเภทหญิงเดี่ยว รอบชิงชนะเลิศ ระหว่าง เซเรน่า วิลเลียมส์ กับ ลินด์เซย์ ดาเวนพอร์ด ปรากฏผลดังนี้

เซเรน่า วิลเลียมส์ เสิร์ฟคอร์ทขวาด้านที่ 1 คิดเป็นร้อยละ 50.00 เสิร์ฟคอร์ทขวาด้านที่ 2 คิดเป็นร้อยละ 50.00 เสิร์ฟคอร์ทซ้ายด้านที่ 3 คิดเป็นร้อยละ 49.09 และเสิร์ฟคอร์ทซ้ายด้านที่ 4 คิดเป็นร้อยละ 50.91

ลินด์เซย์ ดาเวนพอร์ด เสิร์ฟคอร์ทขวาด้านที่ 1 คิดเป็นร้อยละ 42.86 เสิร์ฟคอร์ทขวาด้านที่ 2 คิดเป็นร้อยละ 57.14 เสิร์ฟคอร์ทซ้ายด้านที่ 3 คิดเป็นร้อยละ 48.84 และเสิร์ฟคอร์ทซ้ายด้านที่ 4 คิดเป็นร้อยละ 51.16

ตารางที่ 43 แสดงค่าร้อยละของตำแหน่งลูกกลงในการเสิร์ฟแต่ละด้านของลูกเสิร์ฟที่ 1 และลูกเสิร์ฟที่ 2 ในการแข่งขันรายการเฟรนช์ โอเพ่น ประเภทหญิงเดี่ยว รอบชิงชนะเลิศ ระหว่าง จัสติน เอเน็ง-ฮาร์เคนน์ กับ แมรี เพียร์ซ

คอร์ท / ลูกเสิร์ฟ	ด้าน	จัสติน เอเน็ง-ฮาร์เคนน์		แมรี เพียร์ซ	
		จำนวน	ร้อยละ	จำนวน	ร้อยละ
คอร์ทขวา ลูกเสิร์ฟที่ 1	ด้านที่ 1	5	22.73	13	56.52
	ด้านที่ 2	17	77.27	10	43.48
คอร์ทขวา ลูกเสิร์ฟที่ 2	ด้านที่ 1	0	0.00	3	50.00
	ด้านที่ 2	8	100.00	3	50.00
คอร์ทซ้าย ลูกเสิร์ฟที่ 1	ด้านที่ 3	3	14.29	8	32.00
	ด้านที่ 4	18	85.71	17	68.00
คอร์ทซ้าย ลูกเสิร์ฟที่ 2	ด้านที่ 3	5	45.45	8	80.00
	ด้านที่ 4	6	54.55	2	20.00

จากตารางที่ 43 แสดงออกมาเป็นแผนภูมิแท่งของตำแหน่งลูกกลงในการเสิร์ฟแต่ละด้านของ ลูกเสิร์ฟที่ 1 และลูกเสิร์ฟที่ 2 ในการแข่งขันรายการเฟรนช์ โอเพ่น ประเภทหญิงเดี่ยว รอบชิงชนะเลิศ ระหว่าง จัสติน เอเน็ง-ฮาร์เคนน์ กับ แมรี เพียร์ซ ได้ดังนี้

แผนภูมิที่ 43 กราฟแสดงค่าร้อยละของตำแหน่งลูกกลงในการเสิร์ฟแต่ละด้านของลูกเสิร์ฟที่ 1 และลูกเสิร์ฟที่ 2 ในการแข่งขันรายการเฟรนด์ชิป โอเพ่น ประเภทหญิงเดี่ยว รอบชิงชนะเลิศ ระหว่าง จัสติน เอเน็ง-ฮาร์เดนน์ กับ แมรี เพียร์ซ

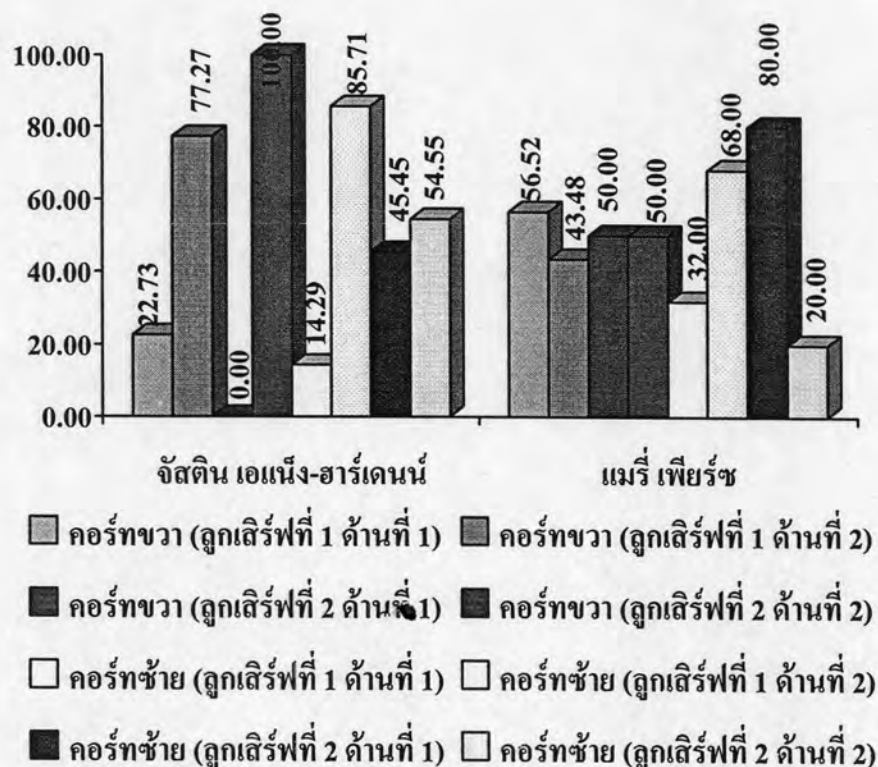

จากแผนภูมิที่ 43 พบว่า ตำแหน่งลูกกลงในการเสิร์ฟแต่ละด้านของลูกเสิร์ฟที่ 1 และลูกเสิร์ฟที่ 2 ในการแข่งขันรายการเฟรนด์ชิป โอเพ่น ประเภทหญิงเดี่ยว รอบชิงชนะเลิศ ระหว่าง จัสติน เอเน็ง-ฮาร์เดนน์ กับ แมรี เพียร์ซ ปรากฏผลดังนี้

จัสติน เอเน็ง-ฮาร์เดนน์ เสิร์ฟคอร์ทขวาลูกเสิร์ฟที่ 1 ด้านที่ 1 คิดเป็นร้อยละ 22.73 เสิร์ฟคอร์ทขวาลูกเสิร์ฟที่ 1 ด้านที่ 2 คิดเป็นร้อยละ 77.27 เสิร์ฟคอร์ทขวาลูกเสิร์ฟที่ 2 ด้านที่ 1 คิดเป็นร้อยละ 0.00 เสิร์ฟคอร์ทขวาลูกเสิร์ฟที่ 2 ด้านที่ 2 คิดเป็นร้อยละ 100.00 เสิร์ฟคอร์ทซ้ายลูกเสิร์ฟที่ 1 ด้านที่ 3 คิดเป็นร้อยละ 14.29 เสิร์ฟคอร์ทซ้ายลูกเสิร์ฟที่ 1 ด้านที่ 4 คิดเป็นร้อยละ 85.71 เสิร์ฟคอร์ทซ้ายลูกเสิร์ฟที่ 2 ด้านที่ 3 คิดเป็นร้อยละ 45.45 และเสิร์ฟคอร์ทซ้ายลูกเสิร์ฟที่ 2 ด้านที่ 4 คิดเป็นร้อยละ 54.55

แมรี เพียร์ซ เสิร์ฟคอร์ทขวาลูกเสิร์ฟที่ 1 ด้านที่ 1 คิดเป็นร้อยละ 56.52 เสิร์ฟคอร์ทขวาลูกเสิร์ฟที่ 1 ด้านที่ 2 คิดเป็นร้อยละ 43.48 เสิร์ฟคอร์ทขวาลูกเสิร์ฟที่ 2 ด้านที่ 1 คิดเป็นร้อยละ 50.00 เสิร์ฟคอร์ทขวาลูกเสิร์ฟที่ 2 ด้านที่ 2 คิดเป็นร้อยละ 50.00 เสิร์ฟคอร์ทซ้ายลูกเสิร์ฟที่ 1 ด้านที่ 3 คิดเป็นร้อยละ 32.00 เสิร์ฟคอร์ทซ้ายลูกเสิร์ฟที่ 1 ด้านที่ 4 คิดเป็นร้อยละ 68.00 เสิร์ฟคอร์ทซ้ายลูก

เสิร์ฟที่ 2 ด้านที่ 3 คิดเป็นร้อยละ 80.00 และเสิร์ฟคอร์ทชายลูกเสิร์ฟที่ 2 ด้านที่ 4 คิดเป็นร้อยละ 20.00

ตารางที่ 44 แสดงค่าร้อยละของตำแหน่งลูกกลงในการเสิร์ฟแต่ละด้านของคอร์ทขวาและคอร์ทซ้าย ในการแข่งขันรายการเฟรนด์ชิป โอเพ่น ประเภทหญิงเดี่ยว รอบชิงชนะเลิศ ระหว่าง จัสติน เอเน็ง-ฮาร์เดน กับ แมรี เพียร์ซ

คอร์ท	ด้าน	จัสติน เอเน็ง-ฮาร์เดน		แมรี เพียร์ซ	
		จำนวน	ร้อยละ	จำนวน	ร้อยละ
คอร์ทขวา	ด้านที่ 1	5	16.67	16	55.17
	ด้านที่ 2	25	83.33	13	44.83
คอร์ทซ้าย	ด้านที่ 3	8	25.00	16	45.71
	ด้านที่ 4	24	75.00	19	54.29

จากตารางที่ 44 แสดงออกมาเป็นแผนภูมิแท่งของตำแหน่งลูกกลงในการเสิร์ฟแต่ละด้านของคอร์ทขวาและคอร์ทซ้าย ในการแข่งขันรายการเฟรนด์ชิป โอเพ่น ประเภทหญิงเดี่ยว รอบชิงชนะเลิศ ระหว่าง จัสติน เอเน็ง-ฮาร์เดน กับ แมรี เพียร์ซ ได้ดังนี้

แผนภูมิที่ 44 กราฟแสดงค่าร้อยละของตำแหน่งลูกกลงในการเสิร์ฟแต่ละด้านของคอร์ทขวาและคอร์ทซ้าย ในการแข่งขันรายการเฟรนด์ชิป โอเพ่น ประเภทหญิงเดี่ยว รอบชิงชนะเลิศ ระหว่าง จัสติน เอเน็ง-ฮาร์เดน กับ แมรี เพียร์ซ ได้ดังนี้

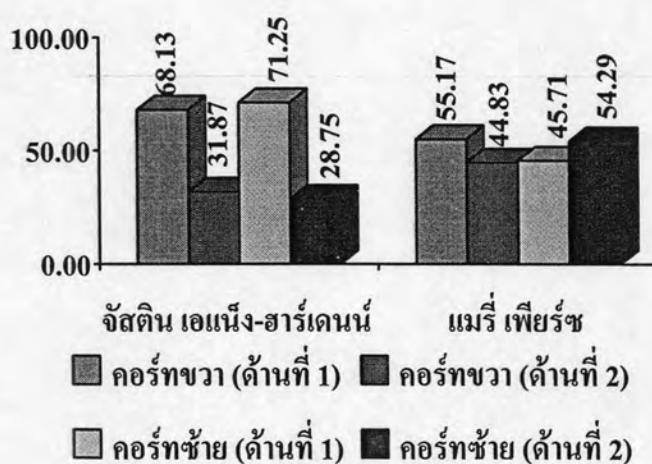

จากแผนภูมิที่ 44 พบว่า ตำแหน่งลูกกลงในการเสิร์ฟแต่ละด้านของคอร์ทขวาและคอร์ทซ้าย ในการแข่งขันรายการเฟรนด์ชิป โอเพ่น ประเภทหญิงเดี่ยว รอบชิงชนะเลิศ ระหว่าง จัสติน เอเน็ง-ฮาร์เดนน์ กับ แมรี เพียร์ซ ปรากฏผลดังนี้

จัสติน เอเน็ง-ฮาร์เดนน์ เสิร์ฟคอร์ทขวาด้านที่ 1 คิดเป็นร้อยละ 16.67 เสิร์ฟคอร์ทขวาด้านที่ 2 คิดเป็นร้อยละ 83.33 เสิร์ฟคอร์ทซ้ายด้านที่ 3 คิดเป็นร้อยละ 25.00 และเสิร์ฟคอร์ทซ้ายด้านที่ 4 คิดเป็นร้อยละ 75.00

แมรี เพียร์ซ เสิร์ฟคอร์ทขวาด้านที่ 1 คิดเป็นร้อยละ 55.17 เสิร์ฟคอร์ทขวาด้านที่ 2 คิดเป็นร้อยละ 44.83 เสิร์ฟคอร์ทซ้ายด้านที่ 3 คิดเป็นร้อยละ 45.71 และเสิร์ฟคอร์ทซ้ายด้านที่ 4 คิดเป็นร้อยละ 54.29

ตารางที่ 45 แสดงค่าร้อยละของตำแหน่งลูกกลงในการเสิร์ฟแต่ละด้านของลูกเสิร์ฟที่ 1 และลูกเสิร์ฟที่ 2 ในการแข่งขันรายการวิมเบิลดัน ประเภทหญิงเดี่ยว รอบชิงชนะเลิศ ระหว่าง วินัส วิลเลียมส์ กับ ลินด์เซย์ ดาเวนพอร์ต

คอร์ท / ลูกเสิร์ฟ	ด้าน	วินัส วิลเลียมส์		ลินด์เซย์ ดาเวนพอร์ต	
		จำนวน	ร้อยละ	จำนวน	ร้อยละ
คอร์ทขวา ลูกเสิร์ฟที่ 1	ด้านที่ 1	29	42.03	21	35.00
	ด้านที่ 2	40	57.97	39	65.00
คอร์ทขวา ลูกเสิร์ฟที่ 2	ด้านที่ 1	8	50.00	13	72.22
	ด้านที่ 2	8	50.00	5	27.78
คอร์ทซ้าย ลูกเสิร์ฟที่ 1	ด้านที่ 3	17	26.98	19	33.93
	ด้านที่ 4	46	73.02	37	66.07
คอร์ทซ้าย ลูกเสิร์ฟที่ 2	ด้านที่ 3	5	29.41	1	5.00
	ด้านที่ 4	12	70.59	19	95.00

จากตารางที่ 45 แสดงออกมาเป็นแผนภูมิแท่งของตำแหน่งลูกกลงในการเสิร์ฟแต่ละด้านของลูกเสิร์ฟที่ 1 และลูกเสิร์ฟที่ 2 ในการแข่งขันรายการวิมเบิลดัน ประเภทหญิงเดี่ยว รอบชิงชนะเลิศ ระหว่าง วินัส วิลเลียมส์ กับ ลินด์เซย์ ดาเวนพอร์ต ได้ดังนี้

แผนภูมิที่ 45 กราฟแสดงค่าร้อยละของตำแหน่งลูกกลงในการเสิร์ฟแต่ละด้านของลูกเสิร์ฟที่ 1 และลูกเสิร์ฟที่ 2 ในการแข่งขันรายการวิมเบิลดัน ประเภทหญิงเดี่ยว รอบชิงชนะเลิศ ระหว่าง วินัส วิลเลียมส์ กับ ลินด์เซย์ คาเวนพอร์ต

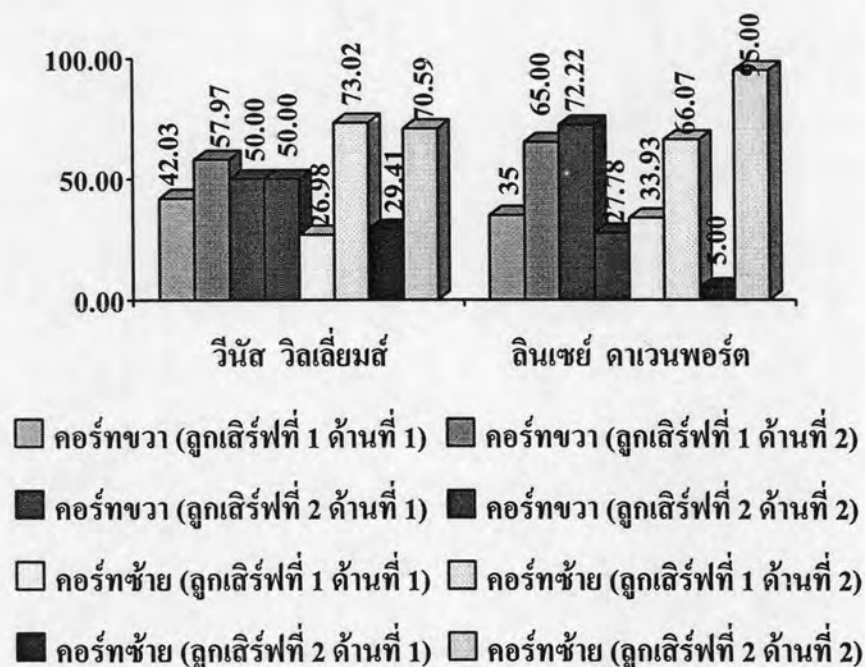

จากแผนภูมิที่ 45 พบว่า ตำแหน่งลูกกลงในการเสิร์ฟแต่ละด้านของลูกเสิร์ฟที่ 1 และลูกเสิร์ฟที่ 2 ในการแข่งขันรายการวิมเบิลดัน ประเภทหญิงเดี่ยว รอบชิงชนะเลิศ ระหว่าง วินัส วิลเลียมส์ กับ ลินด์เซย์ คาเวนพอร์ต ปรากฏผล ดังนี้

วินัส วิลเลียมส์ เสิร์ฟคอร์ทขวาลูกเสิร์ฟที่ 1 ด้านที่ 1 คิดเป็นร้อยละ 42.03 เสิร์ฟคอร์ทขวา ลูกเสิร์ฟที่ 1 ด้านที่ 2 คิดเป็นร้อยละ 57.97 เสิร์ฟคอร์ทขวาลูกเสิร์ฟที่ 2 ด้านที่ 1 คิดเป็นร้อยละ 50.00 เสิร์ฟคอร์ทขวาลูกเสิร์ฟที่ 2 ด้านที่ 2 คิดเป็นร้อยละ 50.00 เสิร์ฟคอร์ทซ้ายลูกเสิร์ฟที่ 1 ด้านที่ 3 คิดเป็นร้อยละ 26.98 เสิร์ฟคอร์ทซ้ายลูกเสิร์ฟที่ 1 ด้านที่ 4 คิดเป็นร้อยละ 73.02 เสิร์ฟคอร์ทซ้าย ลูกเสิร์ฟที่ 2 ด้านที่ 3 คิดเป็นร้อยละ 29.41 และเสิร์ฟคอร์ทซ้ายลูกเสิร์ฟที่ 2 ด้านที่ 4 คิดเป็นร้อยละ 70.59

ลินด์เซย์ คาเวนพอร์ต เสิร์ฟคอร์ทขวาลูกเสิร์ฟที่ 1 ด้านที่ 1 คิดเป็นร้อยละ 35.00 เสิร์ฟคอร์ทขวา ลูกเสิร์ฟที่ 1 ด้านที่ 2 คิดเป็นร้อยละ 65.00 เสิร์ฟคอร์ทขวาลูกเสิร์ฟที่ 2 ด้านที่ 1 คิดเป็นร้อยละ 72.22 เสิร์ฟคอร์ทขวาลูกเสิร์ฟที่ 2 ด้านที่ 2 คิดเป็นร้อยละ 27.78 เสิร์ฟคอร์ทซ้ายลูกเสิร์ฟที่ 1 ด้านที่ 3 คิดเป็นร้อยละ 33.93 เสิร์ฟคอร์ทซ้ายลูกเสิร์ฟที่ 1 ด้านที่ 4 คิดเป็นร้อยละ 66.07 เสิร์ฟคอร์ทซ้าย ลูกเสิร์ฟที่ 2 ด้านที่ 3 คิดเป็นร้อยละ 5.00 และเสิร์ฟคอร์ทซ้ายลูกเสิร์ฟที่ 2 ด้านที่ 4 คิดเป็นร้อยละ 95.00

ตารางที่ 46 แสดงค่าร้อยละของตำแหน่งลูกกลงในการเสิร์ฟแต่ละด้านของคอร์ทขวาและคอร์ทซ้าย ในการแข่งขันรายการวิมเบิลดัน ประเภทหญิงเดี่ยว รอบชิงชนะเลิศ ระหว่าง วินัส วิลเลียมส์ กับ ลินด์เซย์ คาเวนพอร์ต

คอร์ท	ด้าน	วินัส วิลเลียมส์		ลินด์เซย์ คาเวนพอร์ต	
		จำนวน	ร้อยละ	จำนวน	ร้อยละ
คอร์ทขวา	ด้านที่ 1	37	43.53	34	43.59
	ด้านที่ 2	48	56.47	44	56.41
คอร์ทซ้าย	ด้านที่ 3	22	27.50	20	26.32
	ด้านที่ 4	58	72.50	56	73.68

จากตารางที่ 46 แสดงออกมาเป็นแผนภูมิแท่งของตำแหน่งลูกกลงในการเสิร์ฟแต่ละด้านของ คอร์ทขวาและคอร์ทซ้าย ในการแข่งขันรายการวิมเบิลดัน ประเภทหญิงเดี่ยว รอบชิงชนะเลิศ ระหว่าง วินัส วิลเลียมส์ กับ ลินด์เซย์ คาเวนพอร์ต ได้ดังนี้

แผนภูมิที่ 46 กราฟแสดงค่าร้อยละของตำแหน่งลูกกลงในการเสิร์ฟแต่ละด้านของคอร์ทขวา และคอร์ทซ้าย ในการแข่งขันรายการวิมเบิลดัน ประเภทหญิงเดี่ยว รอบชิงชนะเลิศ ระหว่าง วินัส วิลเลียมส์ กับ ลินด์เซย์ คาเวนพอร์ต ได้ดังนี้

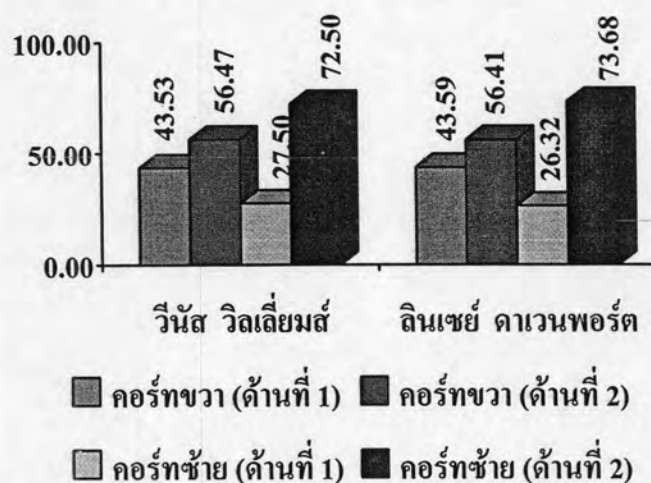

จากแผนภูมิที่ 46 พบว่า ตำแหน่งลูกกลงในการเสิร์ฟแต่ละด้านของคอร์ทขวาและคอร์ทซ้าย ในการแข่งขันรายการวิมเบิลดัน ประเภทหญิงเดี่ยว รอบชิงชนะเลิศ ระหว่าง วินัส วิลเลียมส์ กับ ลินด์เซย์ คาเวนพอร์ต ปรากฏผลดังนี้

วินัส วิลเลียมส์ เสิร์ฟคอร์ทขวาด้านที่ 1 คิดเป็นร้อยละ 43.53 เสิร์ฟคอร์ทขวาด้านที่ 2 คิดเป็นร้อยละ 56.47 เสิร์ฟคอร์ทซ้ายด้านที่ 3 คิดเป็นร้อยละ 27.50 และเสิร์ฟคอร์ทซ้ายด้านที่ 4 คิดเป็นร้อยละ 72.50

ลินด์เซย์ คาวานพอร์ด เสิร์ฟคอร์ทขวาด้านที่ 1 คิดเป็นร้อยละ 43.59 เสิร์ฟคอร์ทขวาด้านที่ 2 คิดเป็นร้อยละ 56.41 เสิร์ฟคอร์ทซ้ายด้านที่ 3 คิดเป็นร้อยละ 26.32 และเสิร์ฟคอร์ทซ้ายด้านที่ 4 คิดเป็นร้อยละ 73.68

ตารางที่ 47 แสดงค่าร้อยละของตำแหน่งลูกกลงในการเสิร์ฟแต่ละด้านของลูกเสิร์ฟที่ 1 และลูกเสิร์ฟที่ 2 ในการแข่งขันรายการยูเอส. โอเพ่น ประเภทหญิงเดี่ยว รอบชิงชนะเลิศ ระหว่าง คิม ไคลด์สเตอร์ กับ แมรี เพียร์ซ

คอร์ท / ลูกเสิร์ฟ	ด้าน	คิม ไคลด์สเตอร์		แมรี เพียร์ซ	
		จำนวน	ร้อยละ	จำนวน	ร้อยละ
คอร์ทขวา ลูกเสิร์ฟที่ 1	ด้านที่ 1	10	40.00	13	52.00
	ด้านที่ 2	15	60.00	12	48.00
คอร์ทขวา ลูกเสิร์ฟที่ 2	ด้านที่ 1	7	70.00	0	0.00
	ด้านที่ 2	3	30.00	7	100.00
คอร์ทซ้าย ลูกเสิร์ฟที่ 1	ด้านที่ 3	7	31.82	13	56.52
	ด้านที่ 4	15	68.18	10	43.48
คอร์ทซ้าย ลูกเสิร์ฟที่ 2	ด้านที่ 3	0	0.00	4	50.00
	ด้านที่ 4	5	100.00	4	50.00

จากตารางที่ 47 แสดงออกมาเป็นแผนภูมิแท่งของตำแหน่งลูกกลงในการเสิร์ฟแต่ละด้านของลูกเสิร์ฟที่ 1 และลูกเสิร์ฟที่ 2 ในการแข่งขันรายการยูเอส. โอเพ่น ประเภทหญิงเดี่ยว รอบชิงชนะเลิศ ระหว่าง คิม ไคลด์สเตอร์ กับ แมรี เพียร์ซ ได้ดังนี้

แผนภูมิที่ 47 กราฟแสดงค่าร้อยละของตำแหน่งลูกกลงในการเสิร์ฟแต่ละด้านของลูกเสิร์ฟที่ 1 และลูกเสิร์ฟที่ 2 ในการแข่งขันรายการยูเอส. โอเพ่น ประเภทหญิงเดี่ยว รอบชิงชนะเลิศ ระหว่าง คิม ไคลด์สเตอร์ กับ แมรี เพียร์ซ

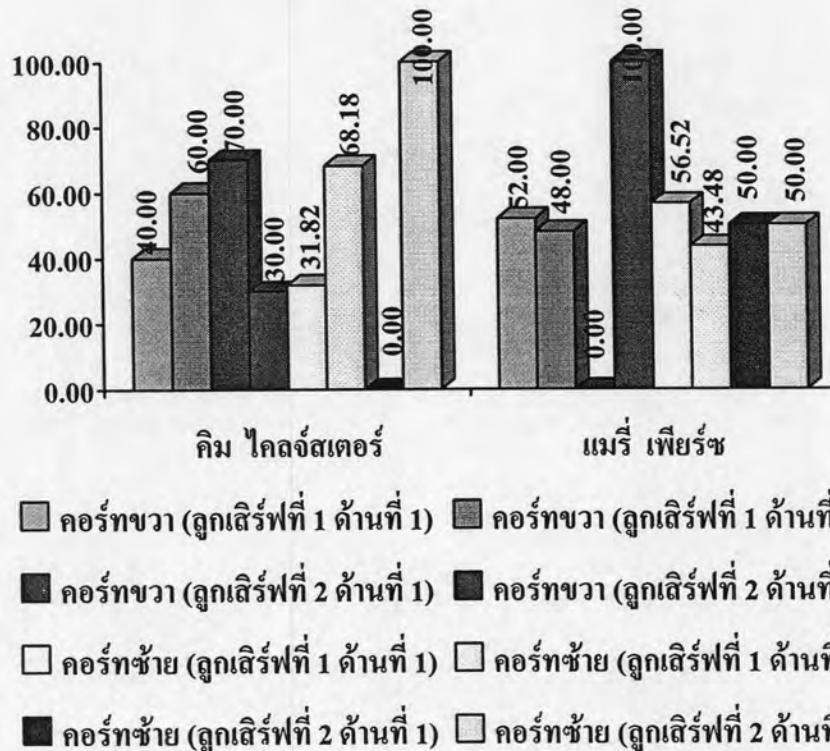

จากแผนภูมิที่ 47 พบว่า ตำแหน่งลูกกลงในการเสิร์ฟแต่ละด้านของลูกเสิร์ฟที่ 1 และลูกเสิร์ฟที่ 2 ในการแข่งขันรายการยูเอส. โอเพ่น ประเภทหญิงเดี่ยว รอบชิงชนะเลิศ ระหว่าง คิม ไคลด์สเตอร์ กับ แมรี เพียร์ซ ปรากฏผล ดังนี้

คิม ไคลด์สเตอร์ เสิร์ฟคอร์ทขวาลูกเสิร์ฟที่ 1 ด้านที่ 1 คิดเป็นร้อยละ 40.00 เสิร์ฟคอร์ทขวาลูกเสิร์ฟที่ 1 ด้านที่ 2 คิดเป็นร้อยละ 60.00 เสิร์ฟคอร์ทขวาลูกเสิร์ฟที่ 2 ด้านที่ 1 คิดเป็นร้อยละ 70.00 เสิร์ฟคอร์ทขวาลูกเสิร์ฟที่ 2 ด้านที่ 2 คิดเป็นร้อยละ 30.00 เสิร์ฟคอร์ทซ้ายลูกเสิร์ฟที่ 1 ด้านที่ 3 คิดเป็นร้อยละ 31.82 เสิร์ฟคอร์ทซ้ายลูกเสิร์ฟที่ 1 ด้านที่ 4 คิดเป็นร้อยละ 68.18 และเสิร์ฟคอร์ทซ้ายลูกเสิร์ฟที่ 2 ด้านที่ 4 คิดเป็นร้อยละ 100.00

แมรี เพียร์ซ เสิร์ฟคอร์ทขวาลูกเสิร์ฟที่ 1 ด้านที่ 1 คิดเป็นร้อยละ 52.00 เสิร์ฟคอร์ทขวาลูกเสิร์ฟที่ 1 ด้านที่ 2 คิดเป็นร้อยละ 48.00 เสิร์ฟคอร์ทขวาลูกเสิร์ฟที่ 2 ด้านที่ 2 คิดเป็นร้อยละ 100.00 เสิร์ฟคอร์ทซ้ายลูกเสิร์ฟที่ 1 ด้านที่ 3 คิดเป็นร้อยละ 56.52 เสิร์ฟคอร์ทซ้ายลูกเสิร์ฟที่ 1 ด้านที่ 4 คิดเป็นร้อยละ 43.48 เสิร์ฟคอร์ทซ้ายลูกเสิร์ฟที่ 2 ด้านที่ 3 คิดเป็นร้อยละ 50.00 และเสิร์ฟคอร์ทซ้ายลูกเสิร์ฟที่ 2 ด้านที่ 4 คิดเป็นร้อยละ 50.00



ตารางที่ 48 แสดงค่าร้อยละของตำแหน่งลูกกลงในการเสิร์ฟแต่ละด้านของคอร์ทขวาและคอร์ทซ้าย ในการแข่งขันรายการยูเอส. โอเพ่น ประเภทหญิงเดี่ยว รอบชิงชนะเลิศ ระหว่าง คิม ไคล์สเตอร์ กับ แมรี เพียร์ซ

คอร์ท	ด้าน	คิม ไคล์สเตอร์		แมรี เพียร์ซ	
		จำนวน	ร้อยละ	จำนวน	ร้อยละ
คอร์ทขวา	ด้านที่ 1	17	48.57	13	40.63
	ด้านที่ 2	18	51.43	19	59.38
คอร์ทซ้าย	ด้านที่ 3	7	25.93	17	54.84
	ด้านที่ 4	20	74.07	14	45.16

จากตารางที่ 48 แสดงออกมาเป็นแผนภูมิแท่งของตำแหน่งลูกกลงในการเสิร์ฟแต่ละด้านของ คอร์ทขวาและคอร์ทซ้าย ในการแข่งขันรายการยูเอส. โอเพ่น ประเภทหญิงเดี่ยว รอบชิงชนะเลิศ ระหว่าง คิม ไคล์สเตอร์ กับ แมรี เพียร์ซ ได้ดังนี้

แผนภูมิที่ 48 กราฟแสดงค่าร้อยละของตำแหน่งลูกกลงในการเสิร์ฟแต่ละด้านของคอร์ทขวา และคอร์ทซ้าย ในการแข่งขันรายการยูเอส. โอเพ่น ประเภทหญิงเดี่ยว รอบชิงชนะเลิศ ระหว่าง คิม ไคล์สเตอร์ กับ แมรี เพียร์ซ ได้ดังนี้

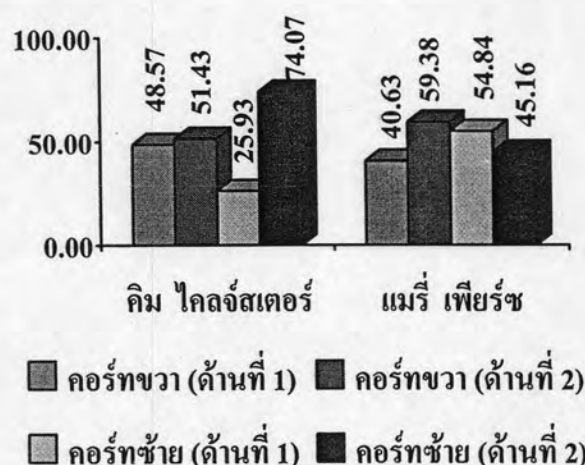

จากแผนภูมิที่ 48 พบว่า ตำแหน่งลูกกลงในการเสิร์ฟแต่ละด้านของคอร์ทขวาและคอร์ทซ้าย ในการแข่งขันรายการยูเอส. โอเพ่น ประเภทหญิงเดี่ยว รอบชิงชนะเลิศ ระหว่าง คิม ไคล์สเตอร์ กับ แมรี เพียร์ซ ปรากฏผลดังนี้

คิม ไคลด์สเตอร์ เสิร์ฟคอร์ทขวาด้านที่ 1 คิดเป็นร้อยละ 48.57 เสิร์ฟคอร์ทขวาด้านที่ 2 คิดเป็นร้อยละ 51.43 เสิร์ฟคอร์ทซ้ายด้านที่ 3 คิดเป็นร้อยละ 25.93 และเสิร์ฟคอร์ทซ้ายด้านที่ 4 คิดเป็นร้อยละ 71.07

แมรี เพียร์ซ เสิร์ฟคอร์ทขวาด้านที่ 1 คิดเป็นร้อยละ 40.63 เสิร์ฟคอร์ทขวาด้านที่ 2 คิดเป็นร้อยละ 59.38 เสิร์ฟคอร์ทซ้ายด้านที่ 3 คิดเป็นร้อยละ 54.84 และเสิร์ฟคอร์ทซ้ายด้านที่ 4 คิดเป็นร้อยละ 45.16

## 2.2 ตำแหน่งพื้นที่ที่ถูกลงของการรับลูกเสิร์ฟ

ตารางที่ 49 แสดงค่าร้อยละในการรับลูกเสิร์ฟของคอร์ทขวาและคอร์ทซ้ายที่ลงในพื้นที่การเล่น ในการแข่งขันรายการออสเตรเลีย โอเพ่น ประเภทชายเดี่ยว รอบชิงชนะเลิศ ระหว่าง มาร์ต ซาพิน กับ เลย์ตัน ฮิววิตต์

มาร์ต ซาพิน				รายการ	เลย์ตัน ฮิววิตต์			
คอร์ทขวา		คอร์ทซ้าย			คอร์ทขวา		คอร์ทซ้าย	
จำนวน	ร้อยละ	จำนวน	ร้อยละ		จำนวน	ร้อยละ	จำนวน	ร้อยละ
49	100	44	100	จำนวนการตีทั้งหมดที่ถูกลง	33	100	40	100
3	6.12	5	11.36	พื้นที่ที่ 1 คอร์ทขวา	1	3.03	2	5.00
8	16.33	3	6.82	พื้นที่ที่ 1 คอร์ทซ้าย	4	12.12	2	5.00
5	10.20	2	4.55	พื้นที่ที่ 2 คอร์ทขวา	5	15.15	2	5.00
3	6.12	11	25.00	พื้นที่ที่ 2 คอร์ทซ้าย	2	6.06	3	7.50
17	34.69	10	22.73	พื้นที่ที่ 3 คอร์ทขวา	11	33.33	7	17.50
13	26.53	12	27.27	พื้นที่ที่ 3 คอร์ทซ้าย	8	24.24	22	55.00
0	0.00	1	2.27	พื้นที่ที่ 4 คอร์ทขวา	0	0.00	1	2.50
0	0.00	0	0.00	พื้นที่ที่ 4 คอร์ทซ้าย	2	6.06	1	2.50

จากตารางที่ 49 แสดงออกมาเป็นแผนภูมิแท่งในการรับลูกเสิร์ฟของคอร์ทขวาและคอร์ทซ้ายที่ลงในพื้นที่การเล่น ระหว่าง มาร์ต ซาพิน กับ เลย์ตัน ฮิววิตต์ได้ดังนี้

แผนภูมิที่ 49 กราฟแสดงค่าร้อยละในการรับลูกเสิร์ฟของคอร์ทชาวที่ลงในพื้นที่การเล่น ในการแข่งขันรายการออสเตรเลีย โอเพ่น ประเภทชายเดี่ยว รอบชิงชนะเลิศ ระหว่าง มาร์ต ซาฟิน กับ เลย์ตัน ฮิววิตต์

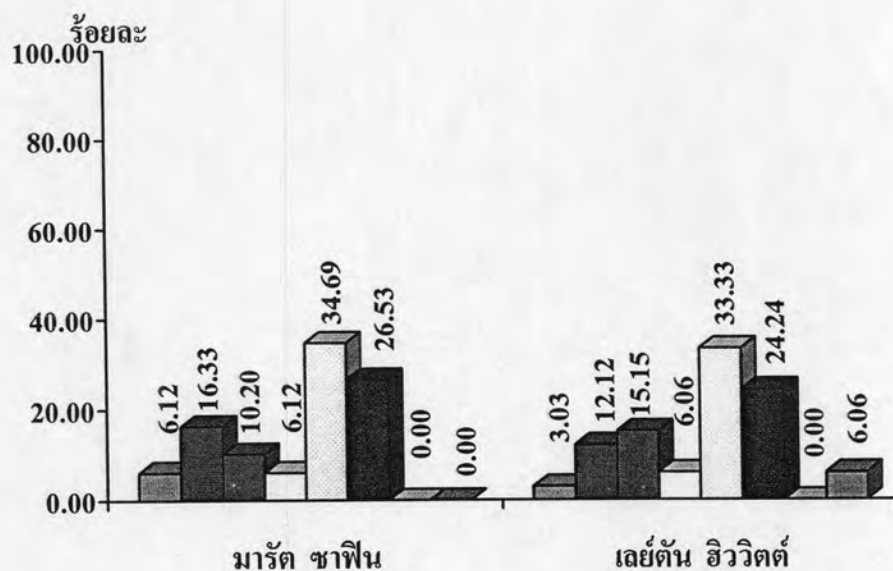

- พื้นที่ที่ 1 คอร์ทขวา ■ พื้นที่ที่ 1 คอร์ทซ้าย ■ พื้นที่ที่ 2 คอร์ทขวา
- พื้นที่ที่ 2 คอร์ทซ้าย □ พื้นที่ที่ 3 คอร์ทขวา ■ พื้นที่ที่ 3 คอร์ทซ้าย
- พื้นที่ที่ 4 คอร์ทขวา ■ พื้นที่ที่ 4 คอร์ทซ้าย

จากแผนภูมิที่ 49 พบว่า ในการรับลูกเสิร์ฟของคอร์ทชาวที่ลงในพื้นที่การเล่น ในการแข่งขันรายการออสเตรเลีย โอเพ่น ประเภทชายเดี่ยว รอบชิงชนะเลิศ ระหว่าง มาร์ต ซาฟิน กับ เลย์ตัน ฮิววิตต์ ปรากฏผลดังนี้

มาร์ต ซาฟิน รับลูกเสิร์ฟคอร์ทขวาลงพื้นที่ที่ 1 คอร์ทขวาคิดเป็นร้อยละ 6.12 ลงพื้นที่ที่ 1 คอร์ทซ้ายคิดเป็นร้อยละ 16.33 ลงพื้นที่ที่ 2 คอร์ทขวาคิดเป็นร้อยละ 10.20 ลงพื้นที่ที่ 2 คอร์ทซ้ายคิดเป็นร้อยละ 6.12 ลงพื้นที่ที่ 3 คอร์ทขวาคิดเป็นร้อยละ 34.69 และลงพื้นที่ที่ 3 คอร์ทซ้ายคิดเป็นร้อยละ 26.53

เลย์ตัน ฮิววิตต์ รับลูกเสิร์ฟคอร์ทขวาลงพื้นที่ที่ 1 คอร์ทขวาคิดเป็นร้อยละ 3.03 ลงพื้นที่ที่ 1 คอร์ทซ้ายคิดเป็นร้อยละ 12.12 ลงพื้นที่ที่ 2 คอร์ทขวาคิดเป็นร้อยละ 15.15 ลงพื้นที่ที่ 2 คอร์ทซ้ายคิดเป็นร้อยละ 6.06 ลงพื้นที่ที่ 3 คอร์ทขวาคิดเป็นร้อยละ 33.33 ลงพื้นที่ที่ 3 คอร์ทซ้ายคิดเป็นร้อยละ 24.24 และลงพื้นที่ที่ 4 คอร์ทซ้ายคิดเป็นร้อยละ 6.06

แผนภูมิที่ 50 กราฟแสดงค่าร้อยละในการรับลูกเสิร์ฟของคอร์ทชายที่ลงในพื้นที่การเล่น ในการแข่งขันรายการออสเตรเลีย โอเพ่น ประเภทชายเดี่ยว รอบชิงชนะเลิศ ระหว่าง มาร์ค ซาฟิน กับ เลย์ตัน ฮิวิตต์

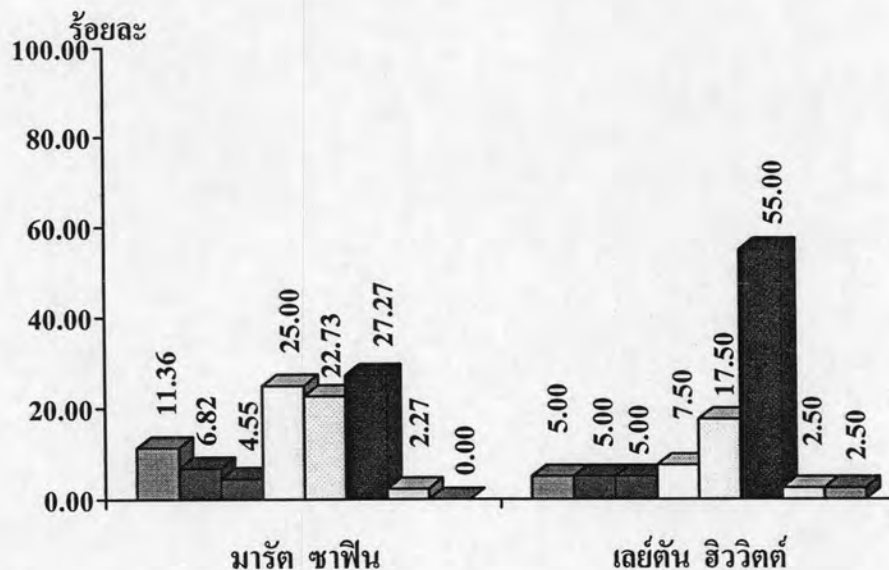

- พื้นที่ที่ 1 คอร์ทชาย ■ พื้นที่ที่ 1 คอร์ทชาย ■ พื้นที่ที่ 2 คอร์ทชาย
- พื้นที่ที่ 2 คอร์ทชาย □ พื้นที่ที่ 3 คอร์ทชาย ■ พื้นที่ที่ 3 คอร์ทชาย
- พื้นที่ที่ 4 คอร์ทชาย ■ พื้นที่ที่ 4 คอร์ทชาย

จากแผนภูมิที่ 50 พบว่า ในการรับลูกเสิร์ฟของคอร์ทชายที่ลงในพื้นที่การเล่น ในการแข่งขันรายการออสเตรเลีย โอเพ่น ประเภทชายเดี่ยว รอบชิงชนะเลิศ ระหว่าง มาร์ค ซาฟิน กับ เลย์ตัน ฮิวิตต์ ปรากฏผลดังนี้

มาร์ค ซาฟิน รับลูกเสิร์ฟคอร์ทชายลงพื้นที่ที่ 1 คอร์ทชายคิดเป็นร้อยละ 11.36 ลงพื้นที่ที่ 1 คอร์ทชายคิดเป็นร้อยละ 6.82 ลงพื้นที่ที่ 2 คอร์ทชายคิดเป็นร้อยละ 4.55 ลงพื้นที่ที่ 2 คอร์ทชายคิดเป็นร้อยละ 25.00 ลงพื้นที่ที่ 3 คอร์ทชายคิดเป็นร้อยละ 22.73 ลงพื้นที่ที่ 3 คอร์ทชายคิดเป็นร้อยละ 27.27 และลงพื้นที่ที่ 4 คอร์ทชายคิดเป็นร้อยละ 2.27

เลย์ตัน ฮิวิตต์ รับลูกเสิร์ฟคอร์ทชายลงพื้นที่ที่ 1 คอร์ทชายคิดเป็นร้อยละ 5.00 ลงพื้นที่ที่ 1 คอร์ทชายคิดเป็นร้อยละ 5.00 ลงพื้นที่ที่ 2 คอร์ทชายคิดเป็นร้อยละ 5.00 ลงพื้นที่ที่ 2 คอร์ทชายคิดเป็นร้อยละ 7.50 ลงพื้นที่ที่ 3 คอร์ทชายคิดเป็นร้อยละ 17.50 ลงพื้นที่ที่ 3 คอร์ทชายคิดเป็นร้อยละ 55.00 ลงพื้นที่ที่ 4 คอร์ทชายคิดเป็นร้อยละ 2.50 และลงพื้นที่ที่ 4 คอร์ทชายคิดเป็นร้อยละ 2.50

ตารางที่ 50 แสดงค่าร้อยละในการรับลูกเสิร์ฟของคอร์ทขวาและคอร์ทซ้ายที่ลงในพื้นที่การเล่น ในการแข่งขันรายการเฟรนด์ชิป โอเพ่น ประเภทชายเดี่ยว รอบชิงชนะเลิศ ระหว่าง ราฟาเอล นาดาล กับ มาริโอโน ปูเอต้า

ราฟาเอล นาดาล				รายการ	มาริโอโน ปูเอต้า			
คอร์ทขวา		คอร์ทซ้าย			คอร์ทขวา		คอร์ทซ้าย	
จำนวน	ร้อยละ	จำนวน	ร้อยละ		จำนวน	ร้อยละ	จำนวน	ร้อยละ
62	100	55	100	จำนวนการตีทั้งหมดที่ลูกลง	58	100	53	100
5	8.06	8	14.55	พื้นที่ที่ 1 คอร์ทขวา	9	15.52	5	9.43
3	4.84	4	7.27	พื้นที่ที่ 1 คอร์ทซ้าย	6	10.34	6	11.32
4	6.45	4	7.27	พื้นที่ที่ 2 คอร์ทขวา	6	10.34	3	5.66
5	8.06	3	5.45	พื้นที่ที่ 2 คอร์ทซ้าย	4	6.90	6	11.32
36	58.06	15	27.27	พื้นที่ที่ 3 คอร์ทขวา	22	37.93	16	30.19
9	14.52	21	38.18	พื้นที่ที่ 3 คอร์ทซ้าย	11	18.97	17	32.08
0	0.00	0	0.00	พื้นที่ที่ 4 คอร์ทขวา	0	0.00	0	0.00
0	0.00	0	0.00	พื้นที่ที่ 4 คอร์ทซ้าย	0	0.00	0	0.00

จากตารางที่ 50 แสดงออกมาเป็นแผนภูมิแท่งในการรับลูกเสิร์ฟของคอร์ทขวาและคอร์ทซ้ายที่ลงในพื้นที่การเล่น ระหว่าง ราฟาเอล นาดาล กับ มาริโอโน ปูเอต้าได้ดังนี้

แผนภูมิที่ 51 กราฟแสดงค่าร้อยละในการรับลูกเสิร์ฟของคอร์ทชาวที่ลงในพื้นที่การเล่น ในการแข่งขันรายการเฟรนด์ชิป โอเพ่น ประเภทชายเดี่ยว รอบชิงชนะเลิศ ระหว่าง ราฟาเอล นาดาล กับ มาริอาโน ปูเอต้า

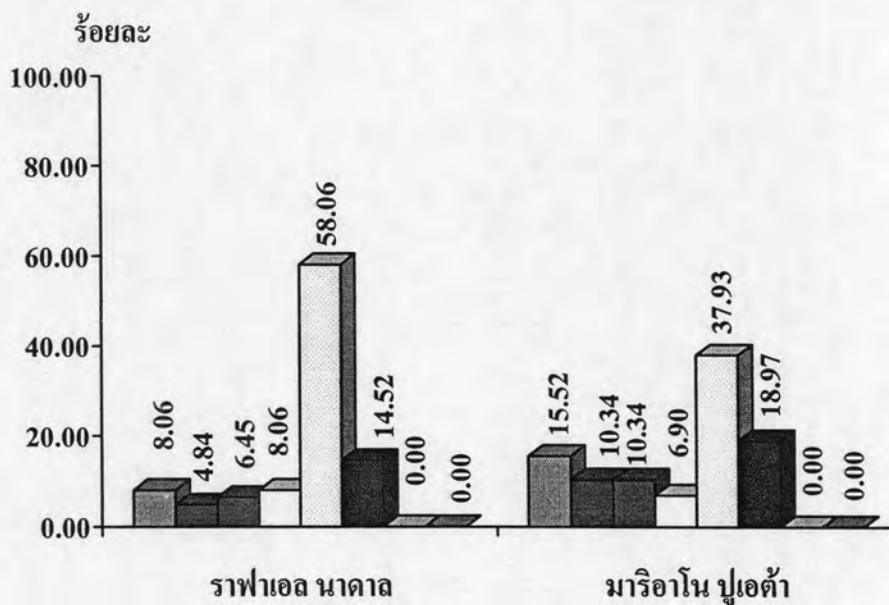

- พื้นที่ที่ 1 คอร์ทขวา ■ พื้นที่ที่ 1 คอร์ทซ้าย ■ พื้นที่ที่ 2 คอร์ทขวา
- พื้นที่ที่ 2 คอร์ทซ้าย □ พื้นที่ที่ 3 คอร์ทขวา ■ พื้นที่ที่ 3 คอร์ทซ้าย
- พื้นที่ที่ 4 คอร์ทขวา ■ พื้นที่ที่ 4 คอร์ทซ้าย

จากแผนภูมิที่ 51 พบว่า ในการรับลูกเสิร์ฟของคอร์ทชาวที่ลงในพื้นที่การเล่น ในการแข่งขันรายการเฟรนด์ชิป โอเพ่น ประเภทชายเดี่ยว รอบชิงชนะเลิศ ระหว่าง ราฟาเอล นาดาล กับ มาริอาโน ปูเอต้า ปรากฏผลดังนี้

ราฟาเอล นาดาล รับลูกเสิร์ฟคอร์ทชาวลงพื้นที่ที่ 1 คอร์ทขวาคิดเป็นร้อยละ 8.06 ลงพื้นที่ที่ 1 คอร์ทซ้ายคิดเป็นร้อยละ 4.84 ลงพื้นที่ที่ 2 คอร์ทขวาคิดเป็นร้อยละ 6.45 ลงพื้นที่ที่ 2 คอร์ทซ้ายคิดเป็นร้อยละ 8.06 ลงพื้นที่ที่ 3 คอร์ทขวาคิดเป็นร้อยละ 58.06 และลงพื้นที่ที่ 3 คอร์ทซ้ายคิดเป็นร้อยละ 14.52

มาริอาโน ปูเอต้า รับลูกเสิร์ฟคอร์ทชาวลงพื้นที่ที่ 1 คอร์ทขวาคิดเป็นร้อยละ 15.52 ลงพื้นที่ที่ 1 คอร์ทซ้ายคิดเป็นร้อยละ 10.34 ลงพื้นที่ที่ 2 คอร์ทขวาคิดเป็นร้อยละ 10.34 ลงพื้นที่ที่ 2 คอร์ทซ้ายคิดเป็นร้อยละ 6.90 ลงพื้นที่ที่ 3 คอร์ทขวาคิดเป็นร้อยละ 37.93 และลงพื้นที่ที่ 3 คอร์ทซ้ายคิดเป็นร้อยละ 18.97

แผนภูมิที่ 52 กราฟแสดงค่าร้อยละในการรับลูกเสิร์ฟของคอร์ทชายที่ลงในพื้นที่การเล่น ในการแข่งขันรายการเฟรนด์ชิป โอเพ่น ประเภทชายเดี่ยว รอบชิงชนะเลิศ ระหว่าง ราฟาเอล นาดาล กับ มาริโอโน ปูเอต้า

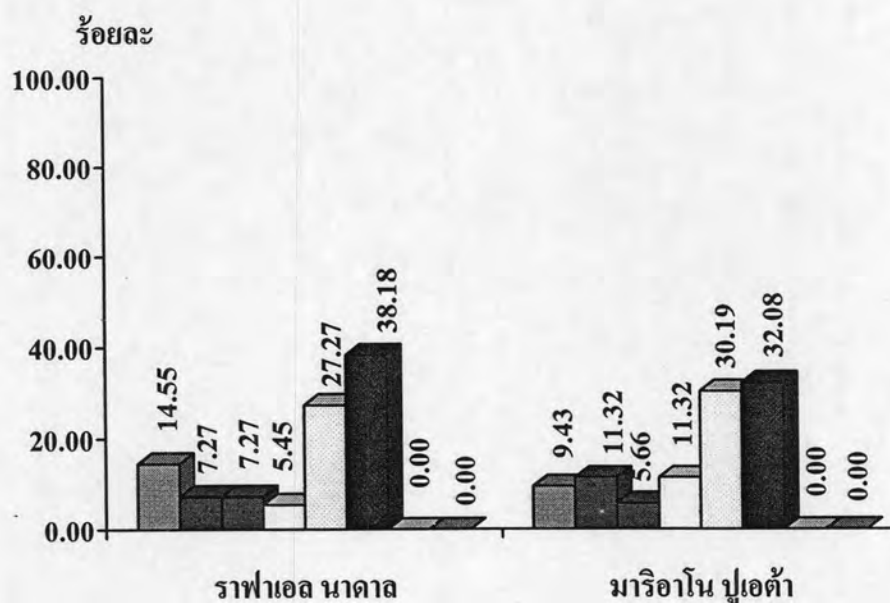

- พื้นที่ที่ 1 คอร์ทขวา ■ พื้นที่ที่ 1 คอร์ทซ้าย ■ พื้นที่ที่ 2 คอร์ทขวา
- พื้นที่ที่ 2 คอร์ทซ้าย □ พื้นที่ที่ 3 คอร์ทขวา ■ พื้นที่ที่ 3 คอร์ทซ้าย
- พื้นที่ที่ 4 คอร์ทขวา ■ พื้นที่ที่ 4 คอร์ทซ้าย

จากแผนภูมิที่ 52 พบว่า ในการรับลูกเสิร์ฟของคอร์ทชายที่ลงในพื้นที่การเล่น ในการแข่งขันรายการเฟรนด์ชิป โอเพ่น ประเภทชายเดี่ยว รอบชิงชนะเลิศ ระหว่าง ราฟาเอล นาดาล กับ มาริโอโน ปูเอต้า ปรากฏผลดังนี้

ราฟาเอล นาดาล รับลูกเสิร์ฟคอร์ทชายลงพื้นที่ที่ 1 คอร์ทขวาคิดเป็นร้อยละ 14.55 ลงพื้นที่ที่ 1 คอร์ทซ้ายคิดเป็นร้อยละ 7.27 ลงพื้นที่ที่ 2 คอร์ทขวาคิดเป็นร้อยละ 7.27 ลงพื้นที่ที่ 2 คอร์ทซ้ายคิดเป็นร้อยละ 5.45 ลงพื้นที่ที่ 3 คอร์ทขวาคิดเป็นร้อยละ 27.27 และลงพื้นที่ที่ 3 คอร์ทซ้ายคิดเป็นร้อยละ 38.18

มาริโอโน ปูเอต้า รับลูกเสิร์ฟคอร์ทชายลงพื้นที่ที่ 1 คอร์ทขวาคิดเป็นร้อยละ 9.43 ลงพื้นที่ที่ 1 คอร์ทซ้ายคิดเป็นร้อยละ 11.32 ลงพื้นที่ที่ 2 คอร์ทขวาคิดเป็นร้อยละ 5.66 ลงพื้นที่ที่ 2 คอร์ทซ้ายคิดเป็นร้อยละ 11.32 ลงพื้นที่ที่ 3 คอร์ทขวาคิดเป็นร้อยละ 30.19 และลงพื้นที่ที่ 3 คอร์ทซ้ายคิดเป็นร้อยละ 32.08

ตารางที่ 51 แสดงค่าร้อยละในการรับลูกเสิร์ฟของคอร์ทขวาและคอร์ทซ้ายที่ลงในพื้นที่การเล่น ในการแข่งขันรายการวิมเบิลดัน ประเภทชายเดี่ยว รอบชิงชนะเลิศ ระหว่าง โรเจอร์ เฟเดอเรอร์ กับ แอนดี ร็อดดิก

โรเจอร์ เฟเดอเรอร์				รายการ	แอนดี ร็อดดิก			
คอร์ทขวา		คอร์ทซ้าย			คอร์ทขวา		คอร์ทซ้าย	
จำนวน	ร้อยละ	จำนวน	ร้อยละ		จำนวน	ร้อยละ	จำนวน	ร้อยละ
32	100	32	100	จำนวนการตีทั้งหมดที่ลูกลง	30	100	26	100
2	6.25	1	3.13	พื้นที่ที่ 1 คอร์ทขวา	1	3.33	1	3.85
6	18.75	1	3.13	พื้นที่ที่ 1 คอร์ทซ้าย	3	10.00	3	11.54
0	0.00	1	3.13	พื้นที่ที่ 2 คอร์ทขวา	3	10.00	1	3.85
3	9.38	4	12.50	พื้นที่ที่ 2 คอร์ทซ้าย	7	23.33	3	11.54
6	18.75	5	15.63	พื้นที่ที่ 3 คอร์ทขวา	5	16.67	4	15.38
15	46.88	17	53.13	พื้นที่ที่ 3 คอร์ทซ้าย	10	33.33	13	50.00
0	0.00	1	3.13	พื้นที่ที่ 4 คอร์ทขวา	0	0.00	1	3.85
0	0.00	2	6.25	พื้นที่ที่ 4 คอร์ทซ้าย	1	3.33	0	0.00

จากตารางที่ 51 แสดงออกมาเป็นแผนภูมิแท่งในการรับลูกเสิร์ฟของคอร์ทขวาและคอร์ทซ้ายที่ลงในพื้นที่การเล่น ระหว่าง โรเจอร์ เฟเดอเรอร์ กับ แอนดี ร็อดดิก ได้ดังนี้



แผนภูมิที่ 53 กราฟแสดงค่าร้อยละในการรับลูกเสิร์ฟของคอร์ทชาวที่ลงในพื้นที่การเล่น ในการแข่งขันรายการวิมเบิลดัน ประเภทชายเดี่ยว รอบชิงชนะเลิศ ระหว่าง โรเจอร์ เฟเดอเรอร์ กับ แอนดี ร็อดดิก

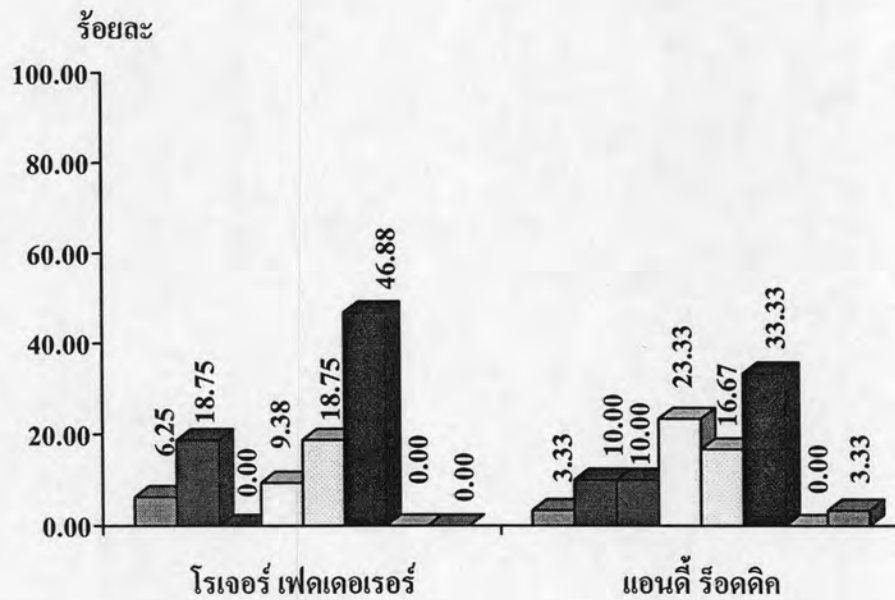

- พื้นที่ที่ 1 คอร์ทขวา ■ พื้นที่ที่ 1 คอร์ทซ้าย ■ พื้นที่ที่ 2 คอร์ทขวา
- พื้นที่ที่ 2 คอร์ทซ้าย □ พื้นที่ที่ 3 คอร์ทขวา ■ พื้นที่ที่ 3 คอร์ทซ้าย
- พื้นที่ที่ 4 คอร์ทขวา ■ พื้นที่ที่ 4 คอร์ทซ้าย

จากแผนภูมิที่ 53 พบว่า ในการรับลูกเสิร์ฟของคอร์ทชาวที่ลงในพื้นที่การเล่น ในการแข่งขันรายการวิมเบิลดัน ประเภทชายเดี่ยว รอบชิงชนะเลิศ ระหว่าง โรเจอร์ เฟเดอเรอร์ กับ แอนดี ร็อดดิก ปรากฏผลดังนี้

โรเจอร์ เฟเดอเรอร์ รับลูกเสิร์ฟคอร์ทขวาลงพื้นที่ที่ 1 คอร์ทขวาคิดเป็นร้อยละ 6.25 ลงพื้นที่ที่ 1 คอร์ทซ้ายคิดเป็นร้อยละ 18.75 ลงพื้นที่ที่ 2 คอร์ทซ้ายคิดเป็นร้อยละ 9.38 ลงพื้นที่ที่ 3 คอร์ทขวาคิดเป็นร้อยละ 18.75 และลงพื้นที่ที่ 3 คอร์ทซ้ายคิดเป็นร้อยละ 46.88

แอนดี ร็อดดิก รับลูกเสิร์ฟคอร์ทขวาลงพื้นที่ที่ 1 คอร์ทขวาคิดเป็นร้อยละ 3.33 ลงพื้นที่ที่ 1 คอร์ทซ้ายคิดเป็นร้อยละ 10.00 ลงพื้นที่ที่ 2 คอร์ทขวาคิดเป็นร้อยละ 10.00 ลงพื้นที่ที่ 2 คอร์ทซ้ายคิดเป็นร้อยละ 23.33 ลงพื้นที่ที่ 3 คอร์ทขวาคิดเป็นร้อยละ 16.67 ลงพื้นที่ที่ 3 คอร์ทซ้ายคิดเป็นร้อยละ 33.33 และลงพื้นที่ที่ 4 คอร์ทซ้ายคิดเป็นร้อยละ 33.33

แผนภูมิที่ 54 กราฟแสดงค่าร้อยละในการรับลูกเสิร์ฟของคอร์ทชายที่ลงในพื้นที่การเล่น ในการแข่งขันรายการวิมเบิลดัน ประเภทชายเดี่ยว รอบชิงชนะเลิศ ระหว่าง โรเจอร์ เฟเดอเรอร์ กับ แอนดี ร็อดดิก

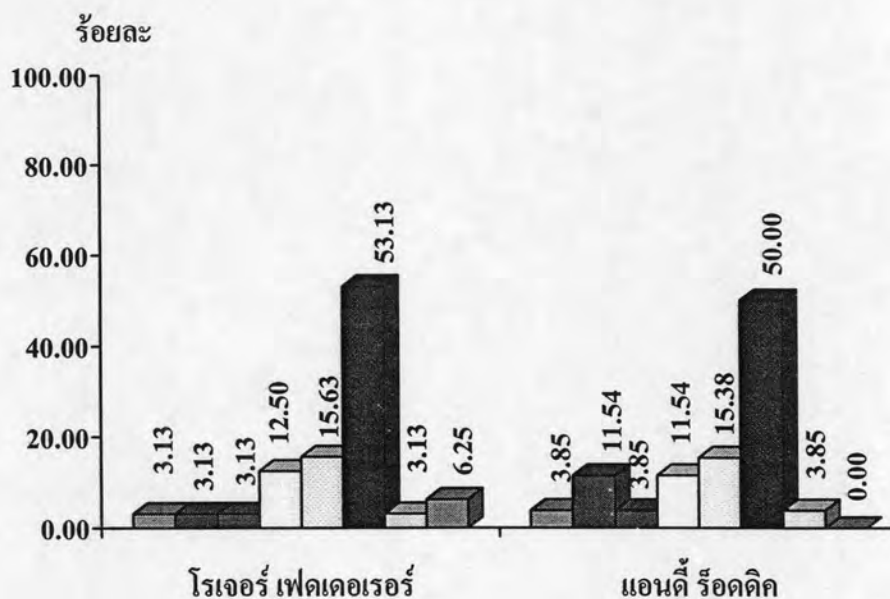

- พื้นที่ที่ 1 คอร์ทขวา ■ พื้นที่ที่ 1 คอร์ทซ้าย ■ พื้นที่ที่ 2 คอร์ทขวา
- พื้นที่ที่ 2 คอร์ทซ้าย □ พื้นที่ที่ 3 คอร์ทขวา ■ พื้นที่ที่ 3 คอร์ทซ้าย
- พื้นที่ที่ 4 คอร์ทขวา ■ พื้นที่ที่ 4 คอร์ทซ้าย

จากแผนภูมิที่ 54 พบว่า ในการรับลูกเสิร์ฟของคอร์ทชายที่ลงในพื้นที่การเล่น ในการแข่งขันรายการวิมเบิลดัน ประเภทชายเดี่ยว รอบชิงชนะเลิศ ระหว่าง โรเจอร์ เฟเดอเรอร์ กับ แอนดี ร็อดดิก ปรากฏผลดังนี้

โรเจอร์ เฟเดอเรอร์ รับลูกเสิร์ฟคอร์ทชายลงพื้นที่ที่ 1 คอร์ทขวาคิดเป็นร้อยละ 3.13 ลงพื้นที่ที่ 1 คอร์ทซ้ายคิดเป็นร้อยละ 3.13 ลงพื้นที่ที่ 2 คอร์ทขวาคิดเป็นร้อยละ 3.13 ลงพื้นที่ที่ 2 คอร์ทซ้ายคิดเป็นร้อยละ 12.50 ลงพื้นที่ที่ 3 คอร์ทขวาคิดเป็นร้อยละ 15.63 ลงพื้นที่ที่ 3 คอร์ทซ้ายคิดเป็นร้อยละ 53.13 ลงพื้นที่ที่ 4 คอร์ทขวาคิดเป็นร้อยละ 3.13 และลงพื้นที่ที่ 4 คอร์ทซ้ายคิดเป็นร้อยละ 6.25

แอนดี ร็อดดิก รับลูกเสิร์ฟคอร์ทชายลงพื้นที่ที่ 1 คอร์ทขวาคิดเป็นร้อยละ 3.85 ลงพื้นที่ที่ 1 คอร์ทซ้ายคิดเป็นร้อยละ 11.54 ลงพื้นที่ที่ 2 คอร์ทขวาคิดเป็นร้อยละ 3.85 ลงพื้นที่ที่ 2 คอร์ทซ้ายคิดเป็นร้อยละ 11.54 ลงพื้นที่ที่ 3 คอร์ทขวาคิดเป็นร้อยละ 15.38 ลงพื้นที่ที่ 3 คอร์ทซ้ายคิดเป็นร้อยละ 50.00 และลงพื้นที่ที่ 4 คอร์ทขวาคิดเป็นร้อยละ 3.85

ตารางที่ 52 แสดงค่าร้อยละในการรับลูกเสิร์ฟของคอร์ทขวาและคอร์ทซ้ายที่ลงในพื้นที่การเล่น ในการแข่งขันรายการยูเอส. โอเพ่น ประเภทชายเดี่ยว รอบชิงชนะเลิศ ระหว่าง โรเจอร์ เฟเดอเรอร์ กับ อังเดร อากัสซี

โรเจอร์ เฟเดอเรอร์				รายการ	อังเดร อากัสซี			
คอร์ทขวา		คอร์ทซ้าย			คอร์ทขวา		คอร์ทซ้าย	
จำนวน	ร้อยละ	จำนวน	ร้อยละ		จำนวน	ร้อยละ	จำนวน	ร้อยละ
57	100	46	100	จำนวนการตีทั้งหมดที่ลูกลง	29	100	33	100
4	7.02	4	8.70	พื้นที่ที่ 1 คอร์ทขวา	3	10.34	3	9.09
6	10.53	5	10.87	พื้นที่ที่ 1 คอร์ทซ้าย	5	17.24	6	18.18
3	5.26	2	4.35	พื้นที่ที่ 2 คอร์ทขวา	2	6.90	0	0.00
7	12.28	5	10.87	พื้นที่ที่ 2 คอร์ทซ้าย	2	6.90	0	0.00
11	19.30	6	13.04	พื้นที่ที่ 3 คอร์ทขวา	7	24.14	7	21.21
25	43.86	23	50.00	พื้นที่ที่ 3 คอร์ทซ้าย	10	34.48	16	48.48
0	0.00	0	0.00	พื้นที่ที่ 4 คอร์ทขวา	0	0.00	0	0.00
1	1.75	1	2.17	พื้นที่ที่ 4 คอร์ทซ้าย	0	0.00	1	3.03

จากตารางที่ 52 แสดงออกมาเป็นแผนภูมิแท่งในการรับลูกเสิร์ฟของคอร์ทขวาและคอร์ทซ้ายที่ลงในพื้นที่การเล่น ระหว่าง โรเจอร์ เฟเดอเรอร์ กับ อังเดร อากัสซี ได้ดังนี้

แผนภูมิที่ 55 กราฟแสดงค่าร้อยละในการรับลูกเสิร์ฟของคอร์ทชาวที่ลงในพื้นที่การเล่น ในการแข่งขันรายการยูเอส. โอเพ่น ประเภทชายเดี่ยว รอบชิงชนะเลิศ ระหว่าง โรเจอร์ เฟเดอเรอร์ กับ อังเดร อากัสซี

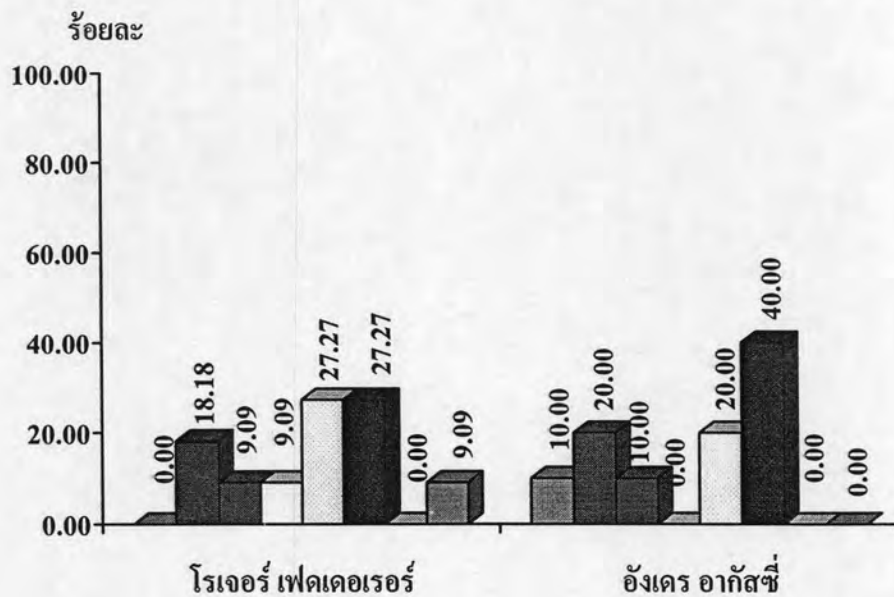

- พื้นที่ที่ 1 คอร์ทขวา ■ พื้นที่ที่ 1 คอร์ทซ้าย ■ พื้นที่ที่ 2 คอร์ทขวา
- พื้นที่ที่ 2 คอร์ทซ้าย □ พื้นที่ที่ 3 คอร์ทขวา ■ พื้นที่ที่ 3 คอร์ทซ้าย
- พื้นที่ที่ 4 คอร์ทขวา ■ พื้นที่ที่ 4 คอร์ทซ้าย

จากแผนภูมิที่ 55 พบว่า ในการรับลูกเสิร์ฟของคอร์ทชาวที่ลงในพื้นที่การเล่น ในการแข่งขันรายการยูเอส. โอเพ่น ประเภทชายเดี่ยว รอบชิงชนะเลิศ ระหว่าง โรเจอร์ เฟเดอเรอร์ กับ อังเดร อากัสซี ปรากฏผลดังนี้

โรเจอร์ เฟเดอเรอร์ รับลูกเสิร์ฟคอร์ทชาวลงพื้นที่ที่ 1 คอร์ทขวาคิดเป็นร้อยละ 7.02 ลงพื้นที่ที่ 1 คอร์ทซ้ายคิดเป็นร้อยละ 10.53 ลงพื้นที่ที่ 2 คอร์ทขวาคิดเป็นร้อยละ 5.26 ลงพื้นที่ที่ 2 คอร์ทซ้ายคิดเป็นร้อยละ 12.28 ลงพื้นที่ที่ 3 คอร์ทขวาคิดเป็นร้อยละ 19.30 ลงพื้นที่ที่ 3 คอร์ทซ้ายคิดเป็นร้อยละ 43.86 และลงพื้นที่ที่ 4 คอร์ทซ้ายคิดเป็นร้อยละ 1.75

อังเดร อากัสซี รับลูกเสิร์ฟคอร์ทชาวลงพื้นที่ที่ 1 คอร์ทขวาคิดเป็นร้อยละ 10.34 ลงพื้นที่ที่ 1 คอร์ทซ้ายคิดเป็นร้อยละ 17.24 ลงพื้นที่ที่ 2 คอร์ทขวาคิดเป็นร้อยละ 6.90 ลงพื้นที่ที่ 2 คอร์ทซ้ายคิดเป็นร้อยละ 6.90 ลงพื้นที่ที่ 3 คอร์ทขวาคิดเป็นร้อยละ 24.14 และลงพื้นที่ที่ 3 คอร์ทซ้ายคิดเป็นร้อยละ 34.48



แผนภูมิที่ 56 กราฟแสดงค่าร้อยละในการรับลูกเสิร์ฟของคอร์ทชายที่ลงในพื้นที่การเล่น ในการแข่งขันรายการยูเอส. โอเพ่น ประเภทชายเดี่ยว รอบชิงชนะเลิศ ระหว่าง โรเจอร์ เฟเดอเรอร์ กับ อังเดร อากัสซี

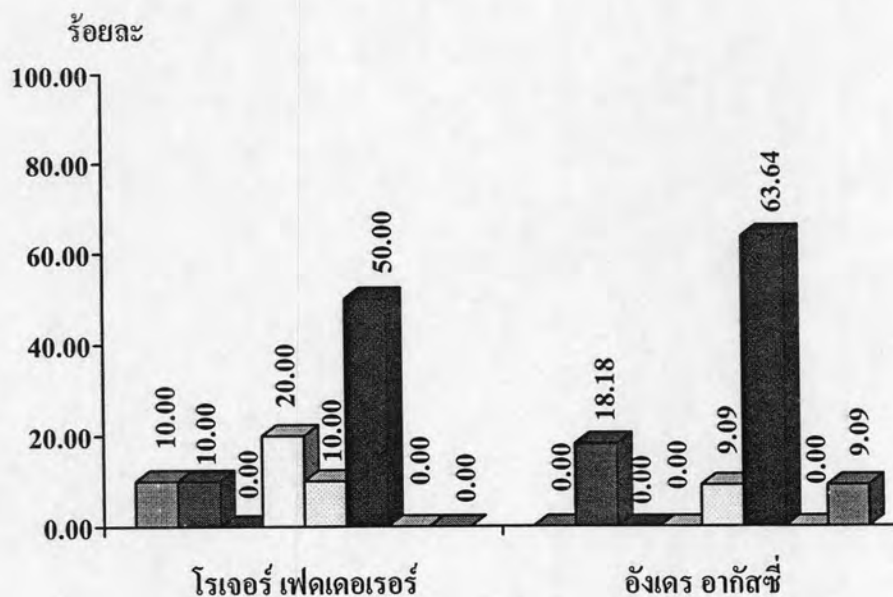

- พื้นที่ที่ 1 คอร์ทขวา ■ พื้นที่ที่ 1 คอร์ทซ้าย ■ พื้นที่ที่ 2 คอร์ทขวา
- พื้นที่ที่ 2 คอร์ทซ้าย □ พื้นที่ที่ 3 คอร์ทขวา ■ พื้นที่ที่ 3 คอร์ทซ้าย
- พื้นที่ที่ 4 คอร์ทขวา ■ พื้นที่ที่ 4 คอร์ทซ้าย

จากแผนภูมิที่ 56 พบว่า ในการรับลูกเสิร์ฟของคอร์ทชายที่ลงในพื้นที่การเล่น ในการแข่งขันรายการยูเอส. โอเพ่น ประเภทชายเดี่ยว รอบชิงชนะเลิศ ระหว่าง โรเจอร์ เฟเดอเรอร์ กับ อังเดร อากัสซี ปรากฏผลดังนี้

โรเจอร์ เฟเดอเรอร์ รับลูกเสิร์ฟคอร์ทชายลงพื้นที่ที่ 1 คอร์ทขวาคิดเป็นร้อยละ 8.70 ลงพื้นที่ที่ 1 คอร์ทซ้ายคิดเป็นร้อยละ 10.87 ลงพื้นที่ที่ 2 คอร์ทขวาคิดเป็นร้อยละ 4.35 ลงพื้นที่ที่ 2 คอร์ทซ้ายคิดเป็นร้อยละ 10.87 ลงพื้นที่ที่ 3 คอร์ทขวาคิดเป็นร้อยละ 13.04 ลงพื้นที่ที่ 3 คอร์ทซ้ายคิดเป็นร้อยละ 50.00 ลงพื้นที่ที่ 4 คอร์ทซ้ายคิดเป็นร้อยละ 2.17

อังเดร อากัสซี รับลูกเสิร์ฟคอร์ทชายลงพื้นที่ที่ 1 คอร์ทขวาคิดเป็นร้อยละ 9.09 ลงพื้นที่ที่ 1 คอร์ทซ้ายคิดเป็นร้อยละ 18.18 ลงพื้นที่ที่ 3 คอร์ทขวาคิดเป็นร้อยละ 21.21 ลงพื้นที่ที่ 3 คอร์ทซ้ายคิดเป็นร้อยละ 48.48 ลงพื้นที่ที่ 4 คอร์ทซ้ายคิดเป็นร้อยละ 3.03

ตารางที่ 53 แสดงค่าร้อยละในการรับลูกเสิร์ฟของคอร์ทขวาและคอร์ทซ้ายที่ลงในพื้นที่การเล่น ในการแข่งขันรายการออสเตรเลียน โอเพ่น ประเภทหญิงเดี่ยว รอบชิงชนะเลิศ ระหว่าง เซเรน่า วิลเลียมส์ กับ ลินด์เซย์ คาเวนพอร์ต

เซเรน่า วิลเลียมส์				รายการ	ลินด์เซย์ คาเวนพอร์ต			
คอร์ทขวา		คอร์ทซ้าย			คอร์ทขวา		คอร์ทซ้าย	
จำนวน	ร้อยละ	จำนวน	ร้อยละ		จำนวน	ร้อยละ	จำนวน	ร้อยละ
15	100	16	100	จำนวนการตีทั้งหมดที่ลูกลง	23	100	22	100
2	13.33	1	6.25	พื้นที่ที่ 1 คอร์ทขวา	2	8.70	5	22.73
4	26.67	5	31.25	พื้นที่ที่ 1 คอร์ทซ้าย	4	17.39	1	4.55
1	6.67	0	0.00	พื้นที่ที่ 2 คอร์ทขวา	3	13.04	1	4.55
3	20.00	1	6.25	พื้นที่ที่ 2 คอร์ทซ้าย	4	17.39	3	13.64
4	26.67	2	12.50	พื้นที่ที่ 3 คอร์ทขวา	5	21.74	5	22.73
1	6.67	7	43.75	พื้นที่ที่ 3 คอร์ทซ้าย	5	21.74	7	31.82
0	0.00	0	0.00	พื้นที่ที่ 4 คอร์ทขวา	0	0.00	0	0.00
0	0.00	0	0.00	พื้นที่ที่ 4 คอร์ทซ้าย	0	0.00	0	0.00

จากตารางที่ 53 แสดงออกมาเป็นแผนภูมิแท่งในการรับลูกเสิร์ฟของคอร์ทขวาและคอร์ทซ้ายที่ลงในพื้นที่การเล่น ระหว่าง ระหว่าง เซเรน่า วิลเลียมส์ กับ ลินด์เซย์ คาเวนพอร์ต ได้ดังนี้

แผนภูมิที่ 57 กราฟแสดงค่าร้อยละในการรับลูกเสิร์ฟของคอร์ทขวาที่ลงในพื้นที่การเล่น ในการแข่งขันรายการออสเตรเลีย โอเพ่น ประเภทหญิงเดี่ยว รอบชิงชนะเลิศ ระหว่าง เซเรน่า วิลเลียมส์ กับ ลินด์เซย์ คาเวนพอร์ต

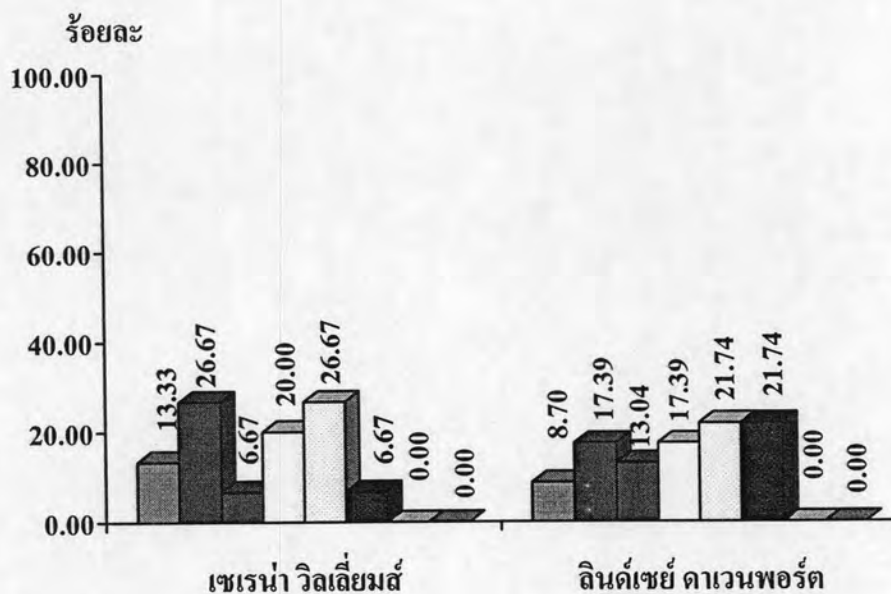

- พื้นที่ที่ 1 คอร์ทขวา ■ พื้นที่ที่ 1 คอร์ทซ้าย ■ พื้นที่ที่ 2 คอร์ทขวา
- พื้นที่ที่ 2 คอร์ทซ้าย □ พื้นที่ที่ 3 คอร์ทขวา ■ พื้นที่ที่ 3 คอร์ทซ้าย
- พื้นที่ที่ 4 คอร์ทขวา ■ พื้นที่ที่ 4 คอร์ทซ้าย

จากแผนภูมิที่ 57 พบว่า ในการรับลูกเสิร์ฟของคอร์ทขวาที่ลงในพื้นที่การเล่น ในการแข่งขันรายการออสเตรเลีย โอเพ่น ประเภทหญิงเดี่ยว รอบชิงชนะเลิศ ระหว่าง เซเรน่า วิลเลียมส์ กับ ลินด์เซย์ คาเวนพอร์ต ปรากฏผลดังนี้

เซเรน่า วิลเลียมส์ รับลูกเสิร์ฟคอร์ทขวาลงพื้นที่ที่ 1 คอร์ทขวาคิดเป็นร้อยละ 13.33 ลงพื้นที่ที่ 1 คอร์ทซ้ายคิดเป็นร้อยละ 26.67 ลงพื้นที่ที่ 2 คอร์ทขวาคิดเป็นร้อยละ 6.67 ลงพื้นที่ที่ 2 คอร์ทซ้ายคิดเป็นร้อยละ 20.00 ลงพื้นที่ที่ 3 คอร์ทขวาคิดเป็นร้อยละ 26.67 และลงพื้นที่ที่ 3 คอร์ทซ้ายคิดเป็นร้อยละ 6.67

ลินด์เซย์ คาเวนพอร์ต รับลูกเสิร์ฟคอร์ทขวาลงพื้นที่ที่ 1 คอร์ทขวาคิดเป็นร้อยละ 8.70 ลงพื้นที่ที่ 1 คอร์ทซ้ายคิดเป็นร้อยละ 17.39 ลงพื้นที่ที่ 2 คอร์ทขวาคิดเป็นร้อยละ 13.04 ลงพื้นที่ที่ 2 คอร์ทซ้ายคิดเป็นร้อยละ 17.39 ลงพื้นที่ที่ 3 คอร์ทขวาคิดเป็นร้อยละ 21.74 และลงพื้นที่ที่ 3 คอร์ทซ้ายคิดเป็นร้อยละ 21.74

แผนภูมิที่ 58 กราฟแสดงค่าร้อยละในการรับลูกเสิร์ฟของคอร์ทชายที่ลงในพื้นที่การเล่น ในการแข่งขันรายการออสเตรเลีย โอเพ่น ประเภทหญิงเดี่ยว รอบชิงชนะเลิศ ระหว่าง เซเรน่า วิลเลียมส์ กับ ลินด์เซย์ คาเวนพอร์ต

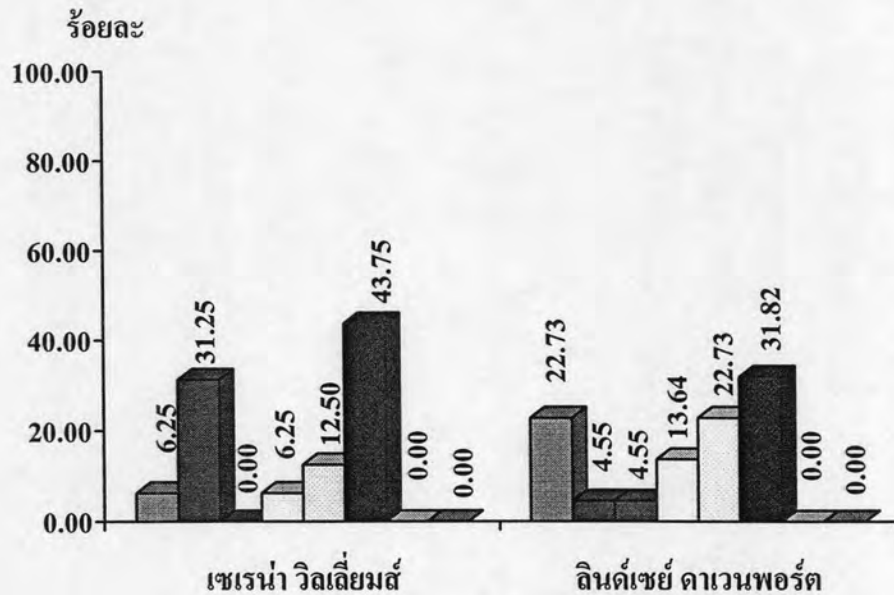

- พื้นที่ที่ 1 คอร์ทขวา ■ พื้นที่ที่ 1 คอร์ทซ้าย ■ พื้นที่ที่ 2 คอร์ทขวา
- พื้นที่ที่ 2 คอร์ทซ้าย □ พื้นที่ที่ 3 คอร์ทขวา ■ พื้นที่ที่ 3 คอร์ทซ้าย
- พื้นที่ที่ 4 คอร์ทขวา ■ พื้นที่ที่ 4 คอร์ทซ้าย

จากแผนภูมิที่ 58 พบว่า ในการรับลูกเสิร์ฟของคอร์ทชายที่ลงในพื้นที่การเล่น ในการแข่งขันรายการออสเตรเลีย โอเพ่น ประเภทหญิงเดี่ยว รอบชิงชนะเลิศ ระหว่าง เซเรน่า วิลเลียมส์ กับ ลินด์เซย์ คาเวนพอร์ต ปรากฏผลดังนี้

เซเรน่า วิลเลียมส์ รับลูกเสิร์ฟคอร์ทชายลงพื้นที่ที่ 1 คอร์ทขวาคิดเป็นร้อยละ 6.25 ลงพื้นที่ที่ 1 คอร์ทซ้ายคิดเป็นร้อยละ 31.25 ลงพื้นที่ที่ 2 คอร์ทซ้ายคิดเป็นร้อยละ 6.25 ลงพื้นที่ที่ 3 คอร์ทขวาคิดเป็นร้อยละ 12.50 และลงพื้นที่ที่ 3 คอร์ทซ้ายคิดเป็นร้อยละ 43.75

ลินด์เซย์ คาเวนพอร์ต รับลูกเสิร์ฟคอร์ทชายลงพื้นที่ที่ 1 คอร์ทขวาคิดเป็นร้อยละ 22.73 ลงพื้นที่ที่ 1 คอร์ทซ้ายคิดเป็นร้อยละ 4.55 ลงพื้นที่ที่ 2 คอร์ทขวาคิดเป็นร้อยละ 4.55 ลงพื้นที่ที่ 2 คอร์ทซ้ายคิดเป็นร้อยละ 13.64 ลงพื้นที่ที่ 3 คอร์ทขวาคิดเป็นร้อยละ 22.73 และลงพื้นที่ที่ 3 คอร์ทซ้ายคิดเป็นร้อยละ 31.82



ตารางที่ 54 แสดงค่าร้อยละในการรับลูกเสิร์ฟของคอร์ทขวาและคอร์ทซ้ายที่ลงในพื้นที่การเล่น ในการแข่งขันรายการเฟรนด์ชิป โอเพ่น ประเภทหญิงเดี่ยว รอบชิงชนะเลิศ ระหว่าง จัสติน เอนนิ่ง-ฮาร์เคนน์ กับ แมรี เพียร์ซ

จัสติน เอนนิ่ง-ฮาร์เคนน์				รายการ	แมรี เพียร์ซ			
คอร์ทขวา		คอร์ทซ้าย			คอร์ทขวา		คอร์ทซ้าย	
จำนวน	ร้อยละ	จำนวน	ร้อยละ		จำนวน	ร้อยละ	จำนวน	ร้อยละ
23	100	12	100	จำนวนการตีทั้งหมดที่ลูกลง	14	100	14	100
0	0.00	0	0.00	พื้นที่ที่ 1 คอร์ทขวา	1	7.14	1	7.14
1	4.35	3	25.00	พื้นที่ที่ 1 คอร์ทซ้าย	3	21.43	2	14.29
8	34.78	3	25.00	พื้นที่ที่ 2 คอร์ทขวา	2	14.29	4	28.57
2	8.70	2	16.67	พื้นที่ที่ 2 คอร์ทซ้าย	4	28.57	4	28.57
5	21.74	0	0.00	พื้นที่ที่ 3 คอร์ทขวา	1	7.14	0	0.00
5	21.74	3	25.00	พื้นที่ที่ 3 คอร์ทซ้าย	3	21.43	3	21.43
1	4.35	0	0.00	พื้นที่ที่ 4 คอร์ทขวา	0	0.00	0	0.00
1	4.35	1	8.33	พื้นที่ที่ 4 คอร์ทซ้าย	0	0.00	0	0.00

จากตารางที่ 54 แสดงออกมาเป็นแผนภูมิแท่งในการรับลูกเสิร์ฟของคอร์ทขวาและคอร์ทซ้ายที่ลงในพื้นที่การเล่น ระหว่าง ระหว่าง จัสติน เอนนิ่ง-ฮาร์เคนน์ กับ แมรี เพียร์ซ ได้ดังนี้

แผนภูมิที่ 59 กราฟแสดงค่าร้อยละในการรับลูกเสิร์ฟของคอร์ทขวาที่ลงในพื้นที่การเล่น ในการแข่งขันรายการเฟรนด์ชิป โอเพ่น ประเภทหญิงเดี่ยว รอบชิงชนะเลิศ ระหว่าง จัสติน เอเน็ง-ฮาร์เดนน์ กับ แมรี เพียร์ซ

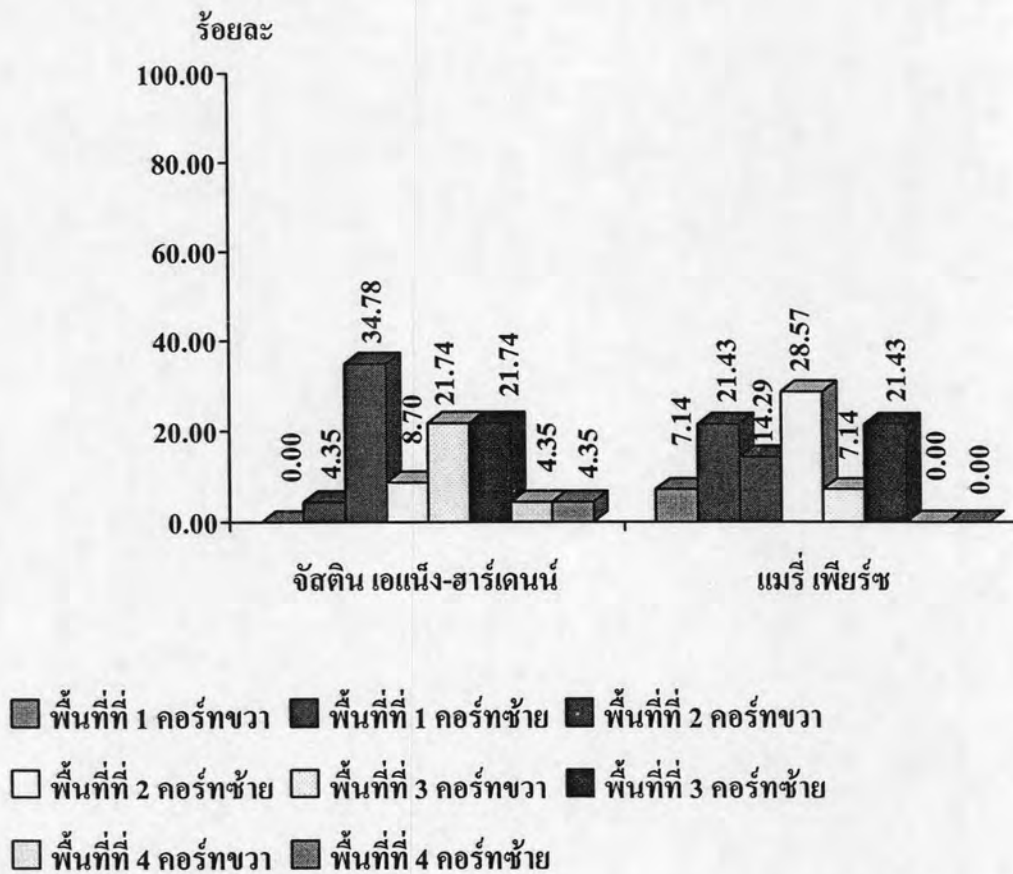

จากแผนภูมิที่ 59 พบว่า ในการรับลูกเสิร์ฟของคอร์ทขวาที่ลงในพื้นที่การเล่น ในการแข่งขันรายการเฟรนด์ชิป โอเพ่น ประเภทหญิงเดี่ยว รอบชิงชนะเลิศ ระหว่าง จัสติน เอเน็ง-ฮาร์เดนน์ กับ แมรี เพียร์ซ ปรากฏผลดังนี้

จัสติน เอเน็ง-ฮาร์เดนน์ รับลูกเสิร์ฟคอร์ทขวาลงพื้นที่ที่ 1 คอร์ทซ้ายคิดเป็นร้อยละ 4.35 ลงพื้นที่ที่ 2 คอร์ทขวาคิดเป็นร้อยละ 34.78 ลงพื้นที่ที่ 2 คอร์ทซ้ายคิดเป็นร้อยละ 8.70 ลงพื้นที่ที่ 3 คอร์ทขวาคิดเป็นร้อยละ 21.74 ลงพื้นที่ที่ 3 คอร์ทซ้ายคิดเป็นร้อยละ 21.74 ลงพื้นที่ที่ 4 คอร์ทขวาคิดเป็นร้อยละ 4.35 และลงพื้นที่ที่ 4 คอร์ทซ้ายคิดเป็นร้อยละ 4.35

แมรี เพียร์ซ รับลูกเสิร์ฟคอร์ทขวาลงพื้นที่ที่ 1 คอร์ทขวาคิดเป็นร้อยละ 7.14 ลงพื้นที่ที่ 1 คอร์ทซ้ายคิดเป็นร้อยละ 21.43 ลงพื้นที่ที่ 2 คอร์ทขวาคิดเป็นร้อยละ 14.29 ลงพื้นที่ที่ 2 คอร์ทซ้ายคิดเป็นร้อยละ 28.57 ลงพื้นที่ที่ 3 คอร์ทขวาคิดเป็นร้อยละ 7.14 และลงพื้นที่ที่ 3 คอร์ทซ้ายคิดเป็นร้อยละ 21.43

แผนภูมิที่ 60 กราฟแสดงค่าร้อยละในการรับลูกเสิร์ฟของคอร์ทชายที่ลงในพื้นที่การเล่น ในการแข่งขันรายการเฟรนด์ชิป โอเพ่น ประเภทหญิงเดี่ยว รอบชิงชนะเลิศ ระหว่าง จัสติน เอเน็ง-ฮาร์เดนน์ กับ แมรี เพียร์ซ

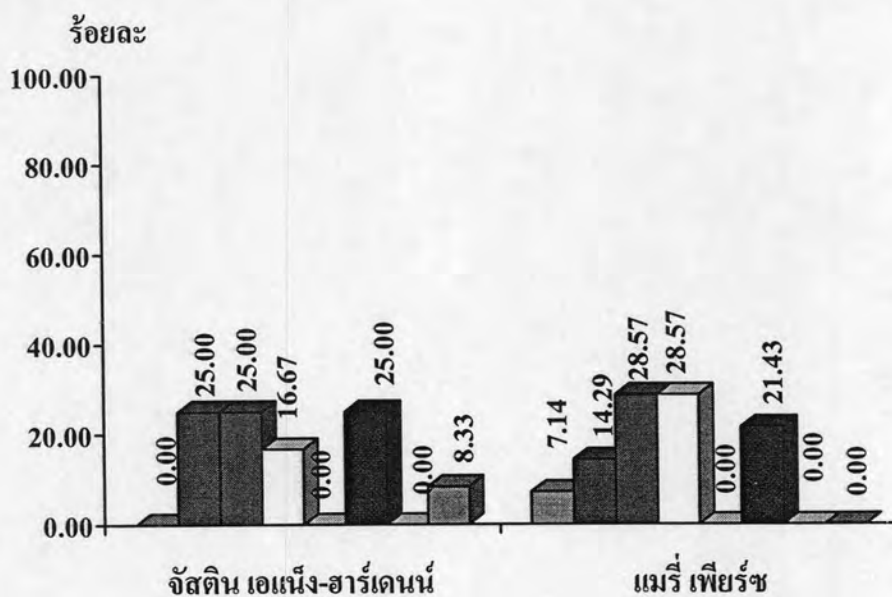

- พื้นที่ที่ 1 คอร์ทขวา ■ พื้นที่ที่ 1 คอร์ทซ้าย ■ พื้นที่ที่ 2 คอร์ทขวา
- พื้นที่ที่ 2 คอร์ทซ้าย □ พื้นที่ที่ 3 คอร์ทขวา ■ พื้นที่ที่ 3 คอร์ทซ้าย
- พื้นที่ที่ 4 คอร์ทขวา ■ พื้นที่ที่ 4 คอร์ทซ้าย

จากแผนภูมิที่ 60 พบว่า ในการรับลูกเสิร์ฟของคอร์ทชายที่ลงในพื้นที่การเล่น ในการแข่งขันรายการเฟรนด์ชิป โอเพ่น ประเภทหญิงเดี่ยว รอบชิงชนะเลิศ ระหว่าง จัสติน เอเน็ง-ฮาร์เดนน์ กับ แมรี เพียร์ซ ปรากฏผลดังนี้

จัสติน เอเน็ง-ฮาร์เดนน์ รับลูกเสิร์ฟคอร์ทชายลงพื้นที่ที่ 1 คอร์ทซ้ายคิดเป็นร้อยละ 25.00 ลงพื้นที่ที่ 2 คอร์ทขวาคิดเป็นร้อยละ 25.00 ลงพื้นที่ที่ 2 คอร์ทซ้ายคิดเป็นร้อยละ 16.67 ลงพื้นที่ที่ 3 คอร์ทซ้ายคิดเป็นร้อยละ 25.00 และลงพื้นที่ที่ 4 คอร์ทซ้ายคิดเป็นร้อยละ 8.33

แมรี เพียร์ซ รับลูกเสิร์ฟคอร์ทชายลงพื้นที่ที่ 1 คอร์ทขวาคิดเป็นร้อยละ 7.14 ลงพื้นที่ที่ 1 คอร์ทซ้ายคิดเป็นร้อยละ 14.29 ลงพื้นที่ที่ 2 คอร์ทขวาคิดเป็นร้อยละ 28.57 ลงพื้นที่ที่ 2 คอร์ทซ้ายคิดเป็นร้อยละ 28.57 และลงพื้นที่ที่ 3 คอร์ทซ้ายคิดเป็นร้อยละ 21.43

ตารางที่ 55 แสดงค่าร้อยละในการรับลูกเสิร์ฟของคอร์ทขวาและคอร์ทซ้ายที่ลงในพื้นที่การเล่น ในการแข่งขันรายการวิมเบิลดัน ประเภทหญิงเดี่ยว รอบชิงชนะเลิศ ระหว่าง วินัส วิลเลียมส์ กับ ลินด์เซย์ คาเวนพอร์ต

วินัส วิลเลียมส์				รายการ	ลินด์เซย์ คาเวนพอร์ต			
คอร์ทขวา		คอร์ทซ้าย			คอร์ทขวา		คอร์ทซ้าย	
จำนวน	ร้อยละ	จำนวน	ร้อยละ		จำนวน	ร้อยละ	จำนวน	ร้อยละ
40	100	40	100	จำนวนการตีทั้งหมดที่ลูกลง	52	100	44	100
3	7.50	2	5.00	พื้นที่ที่ 1 คอร์ทขวา	9	17.31	1	2.27
5	12.50	8	20.00	พื้นที่ที่ 1 คอร์ทซ้าย	5	9.62	5	11.36
7	17.50	0	0.00	พื้นที่ที่ 2 คอร์ทขวา	8	15.38	3	6.82
5	12.50	7	17.50	พื้นที่ที่ 2 คอร์ทซ้าย	1	1.92	6	13.64
9	22.50	5	12.50	พื้นที่ที่ 3 คอร์ทขวา	14	26.92	10	22.73
11	27.50	17	42.50	พื้นที่ที่ 3 คอร์ทซ้าย	15	28.85	19	43.18
0	0.00	1	2.50	พื้นที่ที่ 4 คอร์ทขวา	0	0.00	0	0.00
0	0.00	0	0.00	พื้นที่ที่ 4 คอร์ทซ้าย	0	0.00	0	0.00

จากตารางที่ 55 แสดงออกมาเป็นแผนภูมิแท่งในการรับลูกเสิร์ฟของคอร์ทขวาและคอร์ทซ้ายที่ลงในพื้นที่การเล่น ระหว่าง วินัส วิลเลียมส์ กับ ลินด์เซย์ คาเวนพอร์ต ได้ดังนี้

แผนภูมิที่ 61 กราฟแสดงค่าร้อยละในการรับลูกเสิร์ฟของคอร์ทขวาที่ลงในพื้นที่การเล่น ในการแข่งขันรายการวิมเบิลดัน ประเภทหญิงเดี่ยว รอบชิงชนะเลิศ ระหว่าง วินัส วิลเลียมส์ กับ ลินด์เซย์ คาเวนพอร์ต

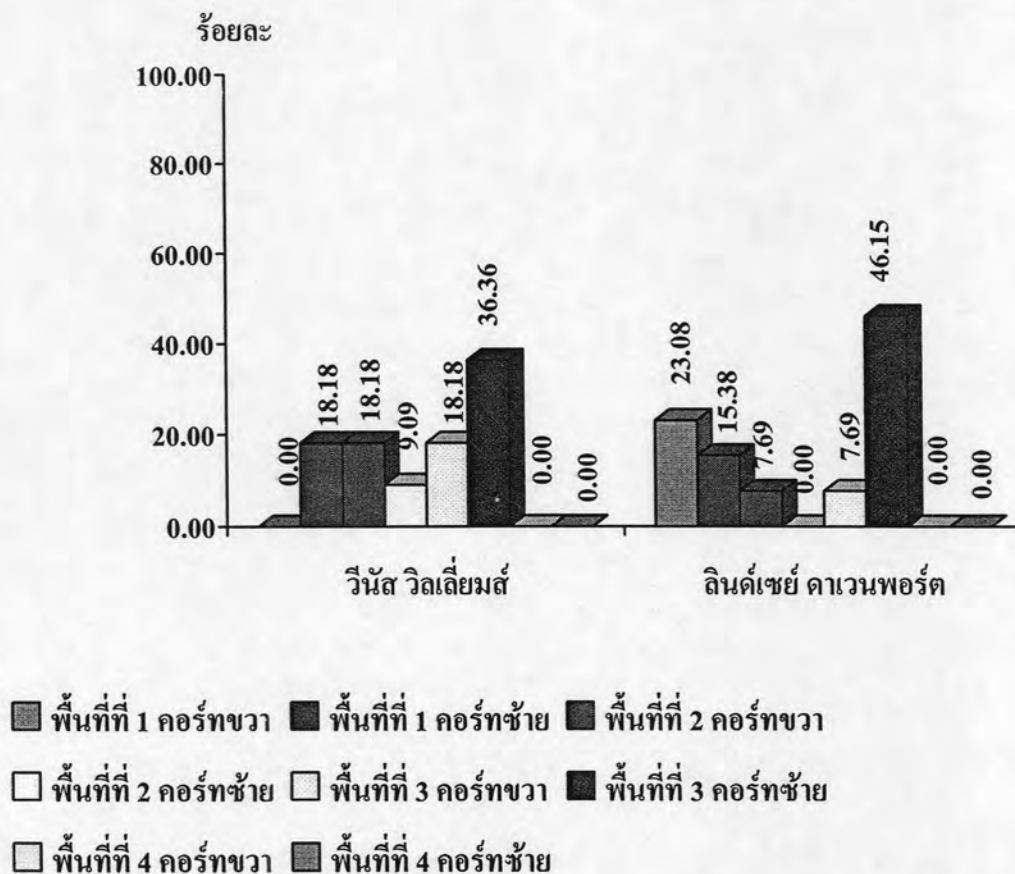

จากแผนภูมิที่ 61 พบว่า ในการรับลูกเสิร์ฟของคอร์ทขวาที่ลงในพื้นที่การเล่น ในการแข่งขันรายการวิมเบิลดัน ประเภทหญิงเดี่ยว รอบชิงชนะเลิศ ระหว่าง วินัส วิลเลียมส์ กับ ลินด์เซย์ คาเวนพอร์ต ปรากฏผลดังนี้

วินัส วิลเลียมส์ รับลูกเสิร์ฟคอร์ทขวาลงพื้นที่ที่ 1 คอร์ทขวาคิดเป็นร้อยละ 7.50 ลงพื้นที่ที่ 1 คอร์ทซ้ายคิดเป็นร้อยละ 12.50 ลงพื้นที่ที่ 2 คอร์ทขวาคิดเป็นร้อยละ 17.50 ลงพื้นที่ที่ 2 คอร์ทซ้ายคิดเป็นร้อยละ 12.50 ลงพื้นที่ที่ 3 คอร์ทขวาคิดเป็นร้อยละ 22.50 และลงพื้นที่ที่ 3 คอร์ทซ้ายคิดเป็นร้อยละ 27.50

ลินด์เซย์ คาเวนพอร์ต รับลูกเสิร์ฟคอร์ทขวาลงพื้นที่ที่ 1 คอร์ทขวาคิดเป็นร้อยละ 17.31 ลงพื้นที่ที่ 1 คอร์ทซ้ายคิดเป็นร้อยละ 9.62 ลงพื้นที่ที่ 2 คอร์ทขวาคิดเป็นร้อยละ 15.38 ลงพื้นที่ที่ 2 คอร์ทซ้ายคิดเป็นร้อยละ 1.92 ลงพื้นที่ที่ 3 คอร์ทขวาคิดเป็นร้อยละ 26.92 และลงพื้นที่ที่ 3 คอร์ทซ้ายคิดเป็นร้อยละ 28.85

แผนภูมิที่ 62 กราฟแสดงค่าร้อยละในการรับลูกเสิร์ฟของคอร์ทชายที่ลงในพื้นที่การเล่น ในการแข่งขันรายการวิมเบิลดัน ประเภทหญิงเดี่ยว รอบชิงชนะเลิศ ระหว่าง วินัส วิลเลียมส์ กับ ลินด์เซย์ คาเวนพอร์ต

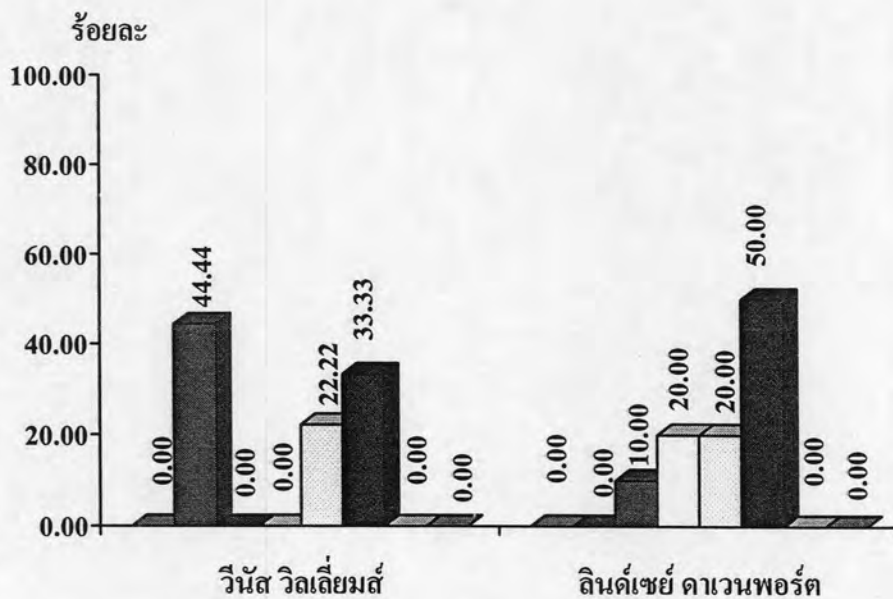

- พื้นที่ที่ 1 คอร์ทขวา   ■ พื้นที่ที่ 1 คอร์ทซ้าย   ■ พื้นที่ที่ 2 คอร์ทขวา
- พื้นที่ที่ 2 คอร์ทซ้าย   □ พื้นที่ที่ 3 คอร์ทขวา   ■ พื้นที่ที่ 3 คอร์ทซ้าย
- พื้นที่ที่ 4 คอร์ทขวา   ■ พื้นที่ที่ 4 คอร์ทซ้าย

จากแผนภูมิที่ 62 พบว่า ในการรับลูกเสิร์ฟของคอร์ทชายที่ลงในพื้นที่การเล่น ในการแข่งขันรายการวิมเบิลดัน ประเภทหญิงเดี่ยว รอบชิงชนะเลิศ ระหว่าง วินัส วิลเลียมส์ กับ ลินด์เซย์ คาเวนพอร์ต ปรากฏผลดังนี้

วินัส วิลเลียมส์ รับลูกเสิร์ฟคอร์ทชายลงพื้นที่ที่ 1 คอร์ทขวาคิดเป็นร้อยละ 5.00 ลงพื้นที่ที่ 1 คอร์ทซ้ายคิดเป็นร้อยละ 20.00 ลงพื้นที่ที่ 2 คอร์ทซ้ายคิดเป็นร้อยละ 17.50 ลงพื้นที่ที่ 3 คอร์ทขวาคิดเป็นร้อยละ 12.50 ลงพื้นที่ที่ 3 คอร์ทซ้ายคิดเป็นร้อยละ 42.50 และลงพื้นที่ที่ 4 คอร์ทขวาคิดเป็นร้อยละ 2.50

ลินด์เซย์ คาเวนพอร์ต รับลูกเสิร์ฟคอร์ทชายลงพื้นที่ที่ 1 คอร์ทขวาคิดเป็นร้อยละ 2.27 ลงพื้นที่ที่ 1 คอร์ทซ้ายคิดเป็นร้อยละ 11.36 ลงพื้นที่ที่ 2 คอร์ทขวาคิดเป็นร้อยละ 6.82 ลงพื้นที่ที่ 2 คอร์ทซ้ายคิดเป็นร้อยละ 13.64 ลงพื้นที่ที่ 3 คอร์ทขวาคิดเป็นร้อยละ 22.73 และลงพื้นที่ที่ 3 คอร์ทซ้ายคิดเป็นร้อยละ 43.18



ตารางที่ 56 แสดงค่าร้อยละในการรับลูกเสิร์ฟของคอร์ทขวาและคอร์ทซ้ายที่ลงในพื้นที่การเล่น ในการแข่งขันรายการยูเอส. โอเพ่น ประเภทหญิงเดี่ยว รอบชิงชนะเลิศ ระหว่าง คิม ไคลจ์สเตอร์ กับ แมรี เพียร์ซ

คิม ไคลจ์สเตอร์				รายการ	แมรี เพียร์ซ			
คอร์ทขวา		คอร์ทซ้าย			คอร์ทขวา		คอร์ทซ้าย	
จำนวน	ร้อยละ	จำนวน	ร้อยละ		จำนวน	ร้อยละ	จำนวน	ร้อยละ
30	100	21	100	จำนวนการตีทั้งหมดที่ลูกลง	14	100	13	100
0	0.00	1	4.76	พื้นที่ที่ 1 คอร์ทขวา	0	0.00	4	30.77
5	16.67	1	4.76	พื้นที่ที่ 1 คอร์ทซ้าย	2	14.29	3	23.08
5	16.67	3	14.29	พื้นที่ที่ 2 คอร์ทขวา	6	42.86	4	30.77
5	16.67	5	23.81	พื้นที่ที่ 2 คอร์ทซ้าย	1	7.14	1	7.69
9	30.00	4	19.05	พื้นที่ที่ 3 คอร์ทขวา	3	21.43	0	0.00
6	20.00	7	33.33	พื้นที่ที่ 3 คอร์ทซ้าย	2	14.29	1	7.69
0	0.00	0	0.00	พื้นที่ที่ 4 คอร์ทขวา	0	0.00	0	0.00
0	0.00	0	0.00	พื้นที่ที่ 4 คอร์ทซ้าย	0	0.00	0	0.00

จากตารางที่ 56 แสดงออกมาเป็นแผนภูมิแท่งในการรับลูกเสิร์ฟของคอร์ทขวาและคอร์ทซ้ายที่ลงในพื้นที่การเล่น ระหว่าง คิม ไคลจ์สเตอร์ กับ แมรี เพียร์ซ ได้ดังนี้

แผนภูมิที่ 63 กราฟแสดงค่าร้อยละในการรับลูกเสิร์ฟของคอร์ทชาวที่ลงในพื้นที่การเล่น ในการแข่งขันรายการยูเอส. โอเพ่น ประเภทหญิงเดี่ยว รอบชิงชนะเลิศ ระหว่าง คิม ไคล์สเตอร์ กับ แมรี เพียร์ซ

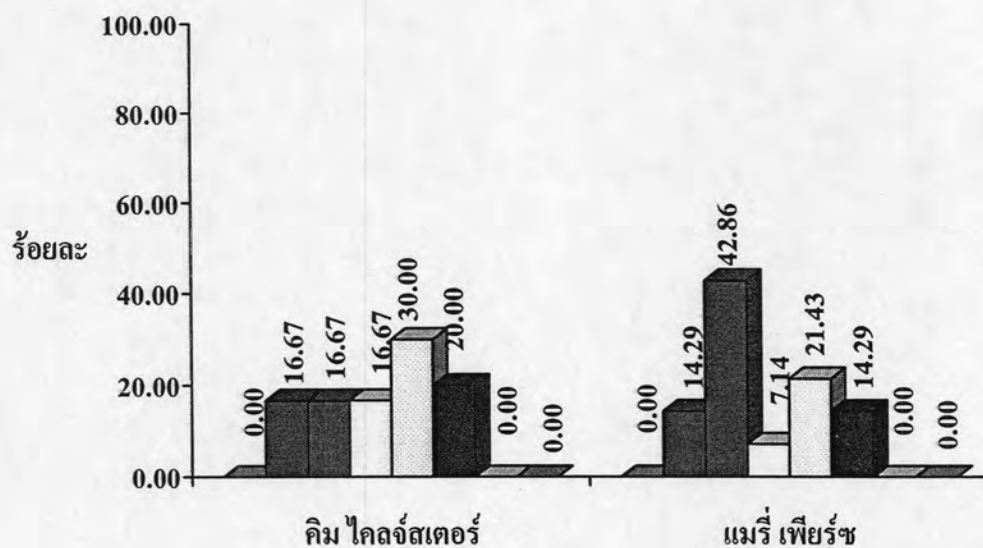

- พื้นที่ที่ 1 คอร์ทขวา ■ พื้นที่ที่ 1 คอร์ทซ้าย ■ พื้นที่ที่ 2 คอร์ทขวา
- พื้นที่ที่ 2 คอร์ทซ้าย □ พื้นที่ที่ 3 คอร์ทขวา ■ พื้นที่ที่ 3 คอร์ทซ้าย
- พื้นที่ที่ 4 คอร์ทขวา ■ พื้นที่ที่ 4 คอร์ทซ้าย

จากแผนภูมิที่ 63 พบว่า ในการรับลูกเสิร์ฟของคอร์ทชาวที่ลงในพื้นที่การเล่น ในการแข่งขันรายการยูเอส. โอเพ่น ประเภทหญิงเดี่ยว รอบชิงชนะเลิศ ระหว่าง คิม ไคล์สเตอร์ กับ แมรี เพียร์ซ ปรากฏผลดังนี้

คิม ไคล์สเตอร์ รับลูกเสิร์ฟคอร์ทชาวลงพื้นที่ที่ 1 คอร์ทซ้ายคิดเป็นร้อยละ 16.67 ลงพื้นที่ที่ 2 คอร์ทขวาคิดเป็นร้อยละ 16.67 ลงพื้นที่ที่ 2 คอร์ทซ้ายคิดเป็นร้อยละ 16.67 ลงพื้นที่ที่ 3 คอร์ทขวาคิดเป็นร้อยละ 30.00 และลงพื้นที่ที่ 3 คอร์ทซ้ายคิดเป็นร้อยละ 20.00

แมรี เพียร์ซ รับลูกเสิร์ฟคอร์ทชาวลงพื้นที่ที่ 1 คอร์ทซ้ายคิดเป็นร้อยละ 14.29 ลงพื้นที่ที่ 2 คอร์ทขวาคิดเป็นร้อยละ 42.86 ลงพื้นที่ที่ 2 คอร์ทซ้ายคิดเป็นร้อยละ 7.14 ลงพื้นที่ที่ 3 คอร์ทขวาคิดเป็นร้อยละ 21.43 และลงพื้นที่ที่ 3 คอร์ทซ้ายคิดเป็นร้อยละ 14.29



แผนภูมิที่ 64 กราฟแสดงค่าร้อยละในการรับลูกเสิร์ฟของคอร์ทชายที่ลงในพื้นที่การเล่น ในการแข่งขันรายการยู.เอส. โอเพ่น ประเภทหญิงเดี่ยว รอบชิงชนะเลิศ ระหว่าง คิม ไคล์สเตอร์ กับ แมรี เพียร์ซ

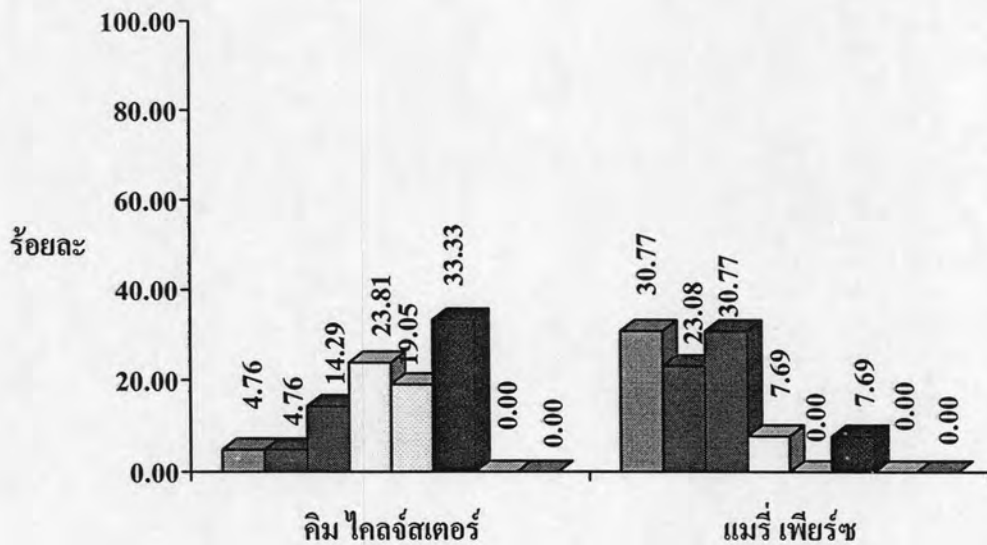

- พื้นที่ที่ 1 คอร์ทขวา ■ พื้นที่ที่ 1 คอร์ทซ้าย ■ พื้นที่ที่ 2 คอร์ทขวา
- พื้นที่ที่ 2 คอร์ทซ้าย □ พื้นที่ที่ 3 คอร์ทขวา ■ พื้นที่ที่ 3 คอร์ทซ้าย
- พื้นที่ที่ 4 คอร์ทขวา ■ พื้นที่ที่ 4 คอร์ทซ้าย

จากแผนภูมิที่ 64 พบว่า ในการรับลูกเสิร์ฟของคอร์ทชายที่ลงในพื้นที่การเล่น ในการแข่งขันรายการยู.เอส. โอเพ่น ประเภทหญิงเดี่ยว รอบชิงชนะเลิศ ระหว่าง คิม ไคล์สเตอร์ กับ แมรี เพียร์ซ ปรากฏผลดังนี้

คิม ไคล์สเตอร์ รับลูกเสิร์ฟคอร์ทชายลงพื้นที่ที่ 1 คอร์ทขวาคิดเป็นร้อยละ 4.76 ลงพื้นที่ที่ 1 คอร์ทซ้ายคิดเป็นร้อยละ 4.76 ลงพื้นที่ที่ 2 คอร์ทขวาคิดเป็นร้อยละ 14.29 ลงพื้นที่ที่ 2 คอร์ทซ้ายคิดเป็นร้อยละ 23.81 ลงพื้นที่ที่ 3 คอร์ทขวาคิดเป็นร้อยละ 19.05 และลงพื้นที่ที่ 3 คอร์ทซ้ายคิดเป็นร้อยละ 33.33

แมรี เพียร์ซ รับลูกเสิร์ฟคอร์ทชายลงพื้นที่ที่ 1 คอร์ทขวาคิดเป็นร้อยละ 30.77 ลงพื้นที่ที่ 1 คอร์ทซ้ายคิดเป็นร้อยละ 23.08 ลงพื้นที่ที่ 2 คอร์ทขวาคิดเป็นร้อยละ 30.77 ลงพื้นที่ที่ 2 คอร์ทซ้ายคิดเป็นร้อยละ 7.69 และลงพื้นที่ที่ 3 คอร์ทซ้ายคิดเป็นร้อยละ 7.69

### 2.3 ตำแหน่งพื้นที่ที่ถูกลงของการตีโต้

ตารางที่ 57 แสดงค่าร้อยละในการตีโต้ที่ลงในพื้นที่การเล่น ในการแข่งขันรายการออสเตรเลีย โอเพ่น ประเภทชายเดี่ยว รอบชิงชนะเลิศ ระหว่าง มาร์ต ซาฟิน กับ เลย์ตัน ฮิวิตต์

มาร์ต ซาฟิน		รายการ	เลย์ตัน ฮิวิตต์	
จำนวน	ร้อยละ		ร้อยละ	จำนวน
443	100	จำนวนการตีทั้งหมด	100	425
43	9.71	พื้นที่ที่ 1 คอร์ทขวา	5.41	23
54	12.19	พื้นที่ที่ 1 คอร์ทซ้าย	8.47	36
35	7.90	พื้นที่ที่ 2 คอร์ทขวา	9.18	39
52	11.74	พื้นที่ที่ 2 คอร์ทซ้าย	10.12	43
88	19.86	พื้นที่ที่ 3 คอร์ทขวา	17.65	75
102	23.02	พื้นที่ที่ 3 คอร์ทซ้าย	34.82	148
9	2.03	พื้นที่ที่ 4 คอร์ทขวา	2.35	10
3	0.68	พื้นที่ที่ 4 คอร์ทซ้าย	2.35	10
32	7.22	ลูกออก	3.06	13
25	5.64	ลูกติดตาข่าย	6.59	28

จากตารางที่ 57 แสดงออกมาเป็นแผนภูมิแท่งในการตีโต้ที่ลงในพื้นที่การเล่น ระหว่าง มาร์ต ซาฟิน กับ เลย์ตัน ฮิวิตต์ได้ดังนี้

แผนภูมิที่ 65 กราฟแสดงค่าร้อยละในการตีโต้ที่ลงในพื้นที่การเล่น ในการแข่งขันรายการออสเตรเลียน โอเพ่น ประเภทชายเดี่ยว รอบชิงชนะเลิศ ระหว่าง มาร์ต ซาฟิน กับ เลย์ตัน ฮิววิตต์

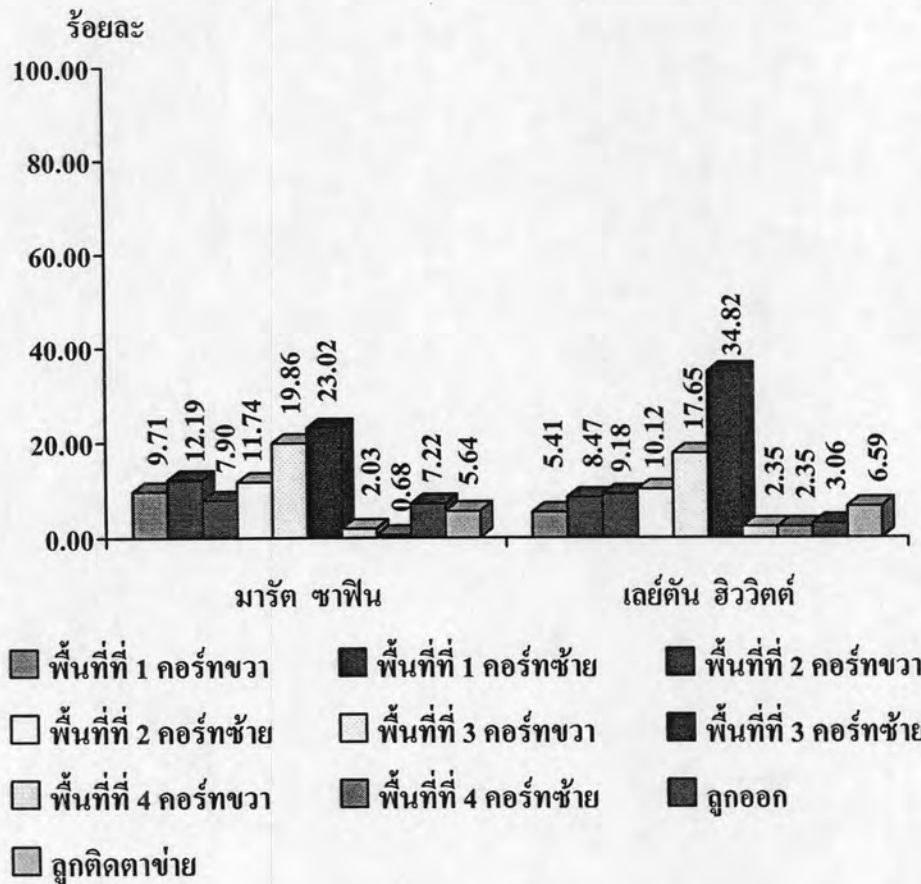

จากแผนภูมิที่ 65 พบว่า ในการตีโต้ที่ลงในพื้นที่การเล่น ในการแข่งขันรายการออสเตรเลียน โอเพ่น ประเภทชายเดี่ยว รอบชิงชนะเลิศ ระหว่าง มาร์ต ซาฟิน กับ เลย์ตัน ฮิววิตต์ ปรากฏผลดังนี้

มาร์ต ซาฟิน ใช้พื้นที่ที่ 1 คอร์ทขวาคิดเป็นร้อยละ 9.71 พื้นที่ที่ 1 คอร์ทซ้ายคิดเป็นร้อยละ 12.19 พื้นที่ที่ 2 คอร์ทขวาคิดเป็นร้อยละ 7.90 พื้นที่ที่ 2 คอร์ทซ้ายคิดเป็นร้อยละ 11.74 พื้นที่ที่ 3 คอร์ทขวาคิดเป็นร้อยละ 19.86 พื้นที่ที่ 3 คอร์ทซ้ายคิดเป็นร้อยละ 23.02 พื้นที่ที่ 4 คอร์ทขวาคิดเป็นร้อยละ 2.03 พื้นที่ที่ 4 คอร์ทซ้ายคิดเป็นร้อยละ 0.68 ลูกออกคิดเป็นร้อยละ 7.22 และลูกตืดตาข่ายคิดเป็นร้อยละ 5.64

เลย์ตัน ฮิววิตต์ ใช้พื้นที่ที่ 1 คอร์ทขวาคิดเป็นร้อยละ 5.41 พื้นที่ที่ 1 คอร์ทซ้ายคิดเป็นร้อยละ 8.47 พื้นที่ที่ 2 คอร์ทขวาคิดเป็นร้อยละ 9.18 พื้นที่ที่ 2 คอร์ทซ้ายคิดเป็นร้อยละ 10.12 พื้นที่ที่ 3 คอร์ทขวาคิดเป็นร้อยละ 17.65 พื้นที่ที่ 3 คอร์ทซ้ายคิดเป็นร้อยละ 34.82 พื้นที่ที่ 4 คอร์ทขวาคิดเป็นร้อยละ 2.35 พื้นที่ที่ 4 คอร์ทซ้ายคิดเป็นร้อยละ 2.35 ลูกออกคิดเป็นร้อยละ 3.06 และลูกตืดตาข่ายคิดเป็นร้อยละ 6.59

ตารางที่ 58 แสดงค่าร้อยละในการตีโต้ที่ลงในพื้นที่การเล่น ในการแข่งขันรายการเฟรนด์ชิป โอเพ่น ประเภทชายเดี่ยว รอบชิงชนะเลิศ ระหว่าง ราฟาเอล นาดาล กับ มาริอาโน ปูเอต้า

ราฟาเอล นาดาล		รายการ	มาริอาโน ปูเอต้า	
จำนวน	ร้อยละ		ร้อยละ	จำนวน
534	100	จำนวนการตีทั้งหมด	100	537
35	6.55	พื้นที่ที่ 1 คอร์ทขวา	11.73	63
22	4.12	พื้นที่ที่ 1 คอร์ทซ้าย	8.94	48
51	9.55	พื้นที่ที่ 2 คอร์ทขวา	7.08	38
15	2.81	พื้นที่ที่ 2 คอร์ทซ้าย	5.59	30
174	32.58	พื้นที่ที่ 3 คอร์ทขวา	28.86	155
129	24.16	พื้นที่ที่ 3 คอร์ทซ้าย	20.86	112
23	4.31	พื้นที่ที่ 4 คอร์ทขวา	1.49	8
15	2.81	พื้นที่ที่ 4 คอร์ทซ้าย	1.86	10
41	7.68	ลูกออก	8.19	44
29	5.43	ลูกติดตาข่าย	5.40	29

จากตารางที่ 58 แสดงออกมาเป็นแผนภูมิแท่งในการตีโต้ที่ลงในพื้นที่การเล่น ระหว่าง ราฟาเอล นาดาล กับ มาริอาโน ปูเอต้าได้ดังนี้

แผนภูมิที่ 66 กราฟแสดงค่าร้อยละในการตีโต้ที่ลงในพื้นที่การเล่น ในการแข่งขันรายการ เฟรนด์ชิปส์ โอเพ่น ประเภทชายเดี่ยว รอบชิงชนะเลิศ ระหว่าง ราฟาเอล นาดาล กับ มาริอาโน ปูเอต้า

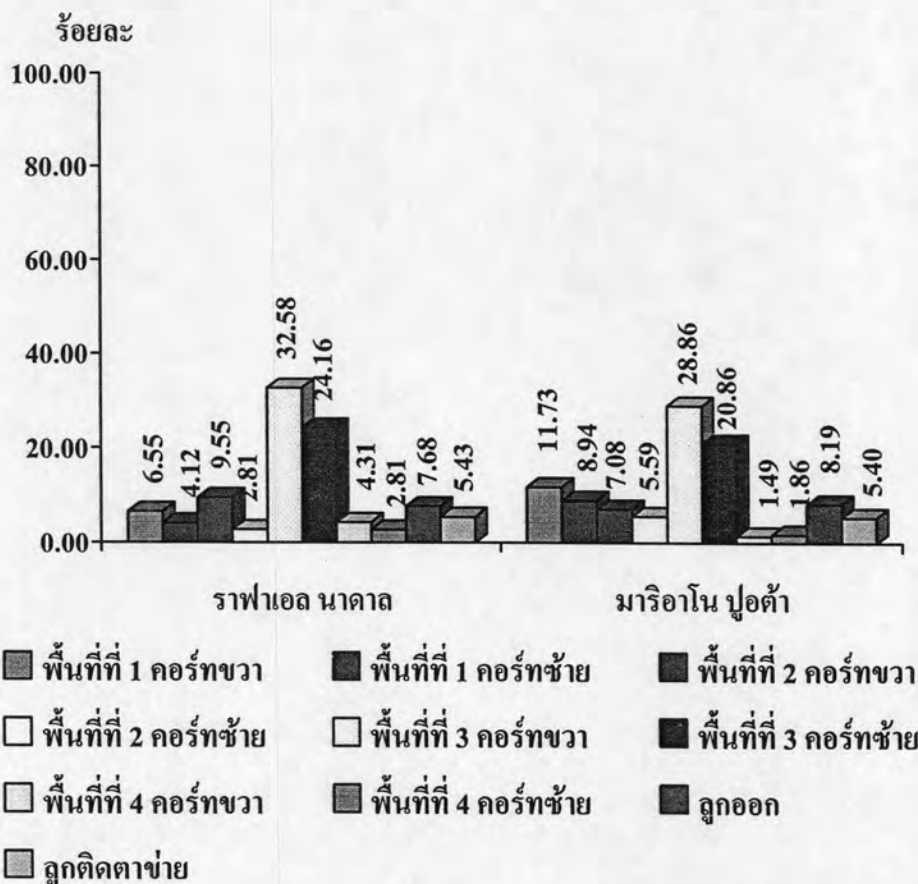

จากแผนภูมิที่ 66 พบว่า ในการตีโต้ที่ลงในพื้นที่การเล่น ในการแข่งขันรายการเฟรนด์ชิปส์ โอเพ่น ประเภทชายเดี่ยว รอบชิงชนะเลิศ ระหว่าง ราฟาเอล นาดาล กับ มาริอาโน ปูเอต้า ปรากฏผลดังนี้

ราฟาเอล นาดาล ใช้พื้นที่ที่ 1 คอร์ทขวาคิดเป็นร้อยละ 6.55 พื้นที่ที่ 1 คอร์ทซ้ายคิดเป็นร้อยละ 4.12 พื้นที่ที่ 2 คอร์ทขวาคิดเป็นร้อยละ 9.55 พื้นที่ที่ 2 คอร์ทซ้ายคิดเป็นร้อยละ 2.81 พื้นที่ที่ 3 คอร์ทขวาคิดเป็นร้อยละ 32.58 พื้นที่ที่ 3 คอร์ทซ้ายคิดเป็นร้อยละ 24.16 พื้นที่ที่ 4 คอร์ทขวาคิดเป็นร้อยละ 4.31 พื้นที่ที่ 4 คอร์ทซ้ายคิดเป็นร้อยละ 2.81 ลูกตีดตาข่ายคิดเป็นร้อยละ 7.68 และลูกตีดตาข่ายคิดเป็นร้อยละ 5.43

มาริอาโน ปูเอต้าใช้พื้นที่ที่ 1 คอร์ทขวาคิดเป็นร้อยละ 11.73 พื้นที่ที่ 1 คอร์ทซ้ายคิดเป็นร้อยละ 8.94 พื้นที่ที่ 2 คอร์ทขวาคิดเป็นร้อยละ 7.08 พื้นที่ที่ 2 คอร์ทซ้ายคิดเป็นร้อยละ 5.59 พื้นที่ที่ 3 คอร์ทขวาคิดเป็นร้อยละ 28.86 พื้นที่ที่ 3 คอร์ทซ้ายคิดเป็นร้อยละ 20.86 พื้นที่ที่ 4 คอร์ทขวาคิดเป็นร้อยละ 1.49 พื้นที่ที่ 4 คอร์ทซ้ายคิดเป็นร้อยละ 1.86 ลูกตีดตาข่ายคิดเป็นร้อยละ 8.19 และลูกตีดตาข่ายคิดเป็นร้อยละ 5.40

ตารางที่ 59 แสดงค่าร้อยละในการตีโต้ที่ลงในพื้นที่การเล่น ในการแข่งขันรายการวิมเบิลดัน ประเภทชายเดี่ยว รอบชิงชนะเลิศ ระหว่าง โรเจอร์ เฟเดอเรอร์ กับ แอนดี ร็อดดิก

โรเจอร์ เฟเดอเรอร์		รายการ	อังเดร อากัสซี	
จำนวน	ร้อยละ		ร้อยละ	จำนวน
212	100	จำนวนการตีทั้งหมด	100	229
20	9.43	พื้นที่ที่ 1 คอร์ทขวา	9.17	21
20	9.43	พื้นที่ที่ 1 คอร์ทซ้าย	13.54	31
7	3.30	พื้นที่ที่ 2 คอร์ทขวา	6.99	16
12	5.66	พื้นที่ที่ 2 คอร์ทซ้าย	10.04	23
45	21.23	พื้นที่ที่ 3 คอร์ทขวา	15.72	36
60	28.30	พื้นที่ที่ 3 คอร์ทซ้าย	27.51	63
2	0.94	พื้นที่ที่ 4 คอร์ทขวา	1.75	4
4	1.89	พื้นที่ที่ 4 คอร์ทซ้าย	0.44	1
25	11.79	ลูกออก	8.73	20
17	8.02	ลูกติดตาข่าย	6.11	14

จากตารางที่ 59 แสดงออกมาเป็นแผนภูมิแท่งในการตีโต้ที่ลงในพื้นที่การเล่น ระหว่าง โรเจอร์ เฟเดอเรอร์ กับ แอนดี ร็อดดิก ได้ดังนี้

แผนภูมิที่ 67 กราฟแสดงค่าร้อยละในการตีโต้ที่ลงในพื้นที่การเล่น ในการแข่งขันรายการวิมเบิลดัน ประเภทชายเดี่ยว รอบชิงชนะเลิศ ระหว่าง โรเจอร์ เฟเดอเรอร์ กับ แอนดี ร็อดดิก

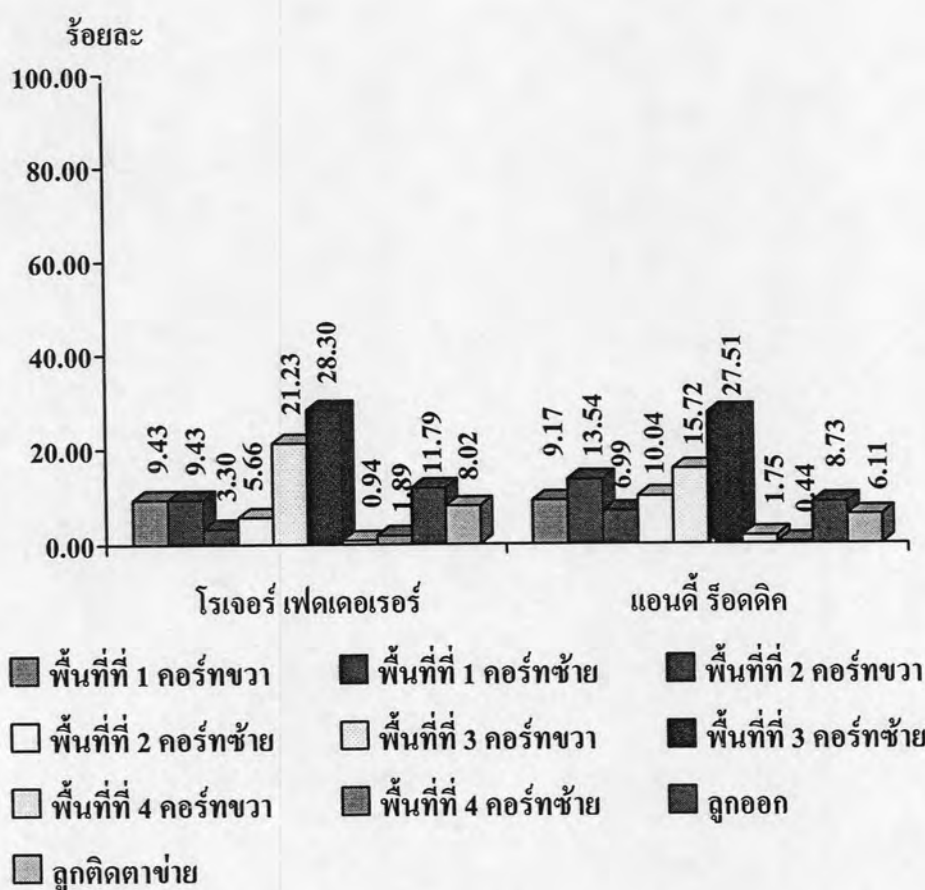

จากแผนภูมิที่ 67 พบว่า ในการตีโต้ที่ลงในพื้นที่การเล่น ในการแข่งขันรายการวิมเบิลดัน ประเภทชายเดี่ยว รอบชิงชนะเลิศ ระหว่าง โรเจอร์ เฟเดอเรอร์ กับ แอนดี ร็อดดิก ปรากฏผลดังนี้

โรเจอร์ เฟเดอเรอร์ ใช้พื้นที่ที่ 1 คอร์ทขวาคิดเป็นร้อยละ 9.43 พื้นที่ที่ 1 คอร์ทซ้ายคิดเป็นร้อยละ 9.43 พื้นที่ที่ 2 คอร์ทขวาคิดเป็นร้อยละ 3.30 พื้นที่ที่ 2 คอร์ทซ้ายคิดเป็นร้อยละ 5.66 พื้นที่ที่ 3 คอร์ทขวาคิดเป็นร้อยละ 21.23 พื้นที่ที่ 3 คอร์ทซ้ายคิดเป็นร้อยละ 28.30 พื้นที่ที่ 4 คอร์ทขวาคิดเป็นร้อยละ 0.94 พื้นที่ที่ 4 คอร์ทซ้ายคิดเป็นร้อยละ 1.89 ลูกตีดตาคิดเป็นร้อยละ 11.79 และลูกตีดตาขวาคิดเป็นร้อยละ 8.02

แอนดี ร็อดดิก ใช้พื้นที่ที่ 1 คอร์ทขวาคิดเป็นร้อยละ 9.17 พื้นที่ที่ 1 คอร์ทซ้ายคิดเป็นร้อยละ 13.54 พื้นที่ที่ 2 คอร์ทขวาคิดเป็นร้อยละ 6.99 พื้นที่ที่ 2 คอร์ทซ้ายคิดเป็นร้อยละ 10.04 พื้นที่ที่ 3 คอร์ทขวาคิดเป็นร้อยละ 15.72 พื้นที่ที่ 3 คอร์ทซ้ายคิดเป็นร้อยละ 27.51 พื้นที่ที่ 4 คอร์ทขวาคิดเป็นร้อยละ 1.75 พื้นที่ที่ 4 คอร์ทซ้ายคิดเป็นร้อยละ 0.44 ลูกตีดตาคิดเป็นร้อยละ 8.73 และลูกตีดตาขวาคิดเป็นร้อยละ 6.11

ตารางที่ 60 แสดงค่าร้อยละในการตีโต้ที่ลงในพื้นที่การเล่น ในการแข่งขันรายการยูเอส. โอเพ่น ประเภทชายเดี่ยว รอบชิงชนะเลิศ ระหว่าง โรเจอร์ เฟเดอเรอร์ กับ อังเดร อากัสซี

โรเจอร์ เฟเดอเรอร์		รายการ	แอนดี ร็อดคิก	
จำนวน	ร้อยละ		ร้อยละ	จำนวน
208	100	จำนวนการตีทั้งหมด	100	206
17	8.17	พื้นที่ที่ 1 คอร์ทขวา	4.85	10
21	10.10	พื้นที่ที่ 1 คอร์ทซ้าย	6.80	14
11	5.29	พื้นที่ที่ 2 คอร์ทขวา	6.31	13
17	8.17	พื้นที่ที่ 2 คอร์ทซ้าย	8.74	18
45	21.63	พื้นที่ที่ 3 คอร์ทขวา	15.05	31
56	26.92	พื้นที่ที่ 3 คอร์ทซ้าย	32.52	67
1	0.48	พื้นที่ที่ 4 คอร์ทขวา	5.34	11
7	3.37	พื้นที่ที่ 4 คอร์ทซ้าย	2.43	5
18	8.65	ลูกออก	10.19	21
15	7.21	ลูกติดตาข่าย	7.77	16

จากตารางที่ 60 แสดงออกมาเป็นแผนภูมิแท่งในการตีโต้ที่ลงในพื้นที่การเล่น ระหว่าง โรเจอร์ เฟเดอเรอร์ กับ อังเดร อากัสซี ได้ดังนี้



แผนภูมิที่ 68 กราฟแสดงค่าร้อยละในการตีโต้ที่ลงในพื้นที่การเล่น ในการแข่งขันรายการยูเอส. โอเพ่น ประเภทชายเดี่ยว รอบชิงชนะเลิศ ระหว่าง โรเจอร์ เฟเดอเรอร์ กับ อังเดร อากัสซี

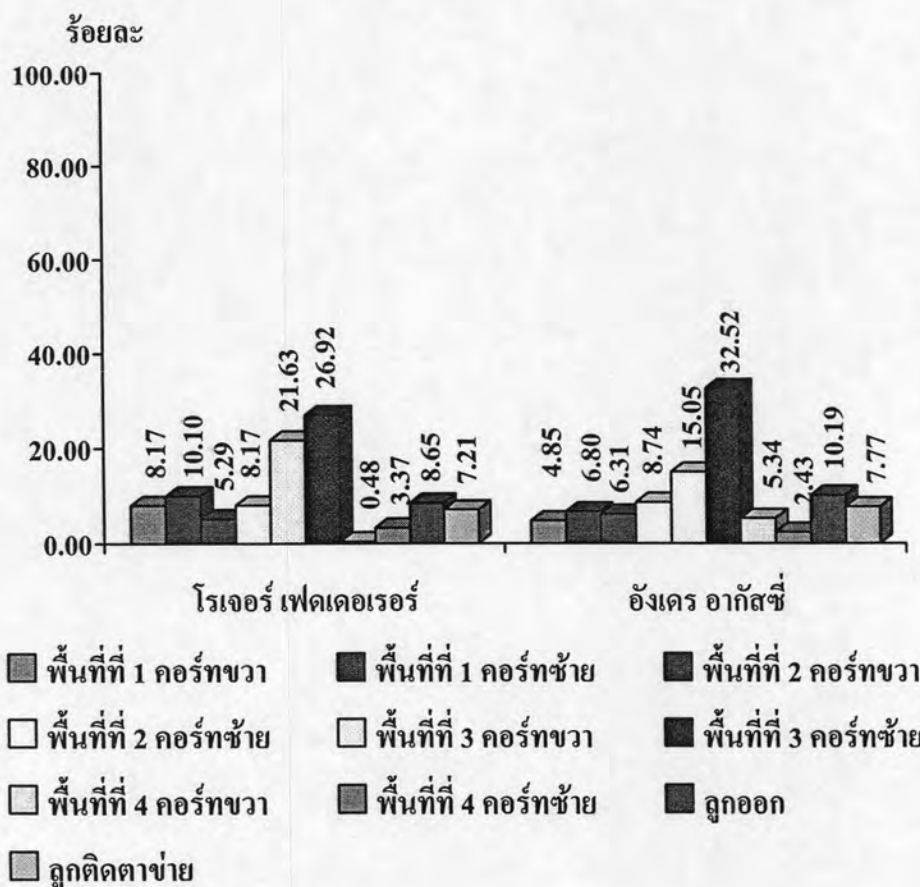

จากแผนภูมิที่ 68 พบว่า ในการตีโต้ที่ลงในพื้นที่การเล่น ในการแข่งขันรายการยูเอส. โอเพ่น ประเภทชายเดี่ยว รอบชิงชนะเลิศ ระหว่าง โรเจอร์ เฟเดอเรอร์ กับ อังเดร อากัสซี ปรากฏผลดังนี้

โรเจอร์ เฟเดอเรอร์ ใช้พื้นที่ที่ 1 คอร์ทขวาคิดเป็นร้อยละ 8.17 พื้นที่ที่ 1 คอร์ทซ้ายคิดเป็นร้อยละ 10.10 พื้นที่ที่ 2 คอร์ทขวาคิดเป็นร้อยละ 5.29 พื้นที่ที่ 2 คอร์ทซ้ายคิดเป็นร้อยละ 8.17 พื้นที่ที่ 3 คอร์ทขวาคิดเป็นร้อยละ 21.63 พื้นที่ที่ 3 คอร์ทซ้ายคิดเป็นร้อยละ 26.92 พื้นที่ที่ 4 คอร์ทขวาคิดเป็นร้อยละ 0.48 พื้นที่ที่ 4 คอร์ทซ้ายคิดเป็นร้อยละ 3.37 ลูกออกคิดเป็นร้อยละ 8.65 และลูกติดตาข่ายคิดเป็นร้อยละ 7.21

อังเดร อากัสซี ใช้พื้นที่ที่ 1 คอร์ทขวาคิดเป็นร้อยละ 4.85 พื้นที่ที่ 1 คอร์ทซ้ายคิดเป็นร้อยละ 6.80 พื้นที่ที่ 2 คอร์ทขวาคิดเป็นร้อยละ 6.31 พื้นที่ที่ 2 คอร์ทซ้ายคิดเป็นร้อยละ 8.74 พื้นที่ที่ 3 คอร์ทขวาคิดเป็นร้อยละ 15.05 พื้นที่ที่ 3 คอร์ทซ้ายคิดเป็นร้อยละ 32.52 พื้นที่ที่ 4 คอร์ทขวาคิดเป็นร้อยละ 5.34 พื้นที่ที่ 4 คอร์ทซ้ายคิดเป็นร้อยละ 2.43 ลูกออกคิดเป็นร้อยละ 10.19 และลูกติดตาข่ายคิดเป็นร้อยละ 7.77

ตารางที่ 61 แสดงค่าร้อยละในการตีโต้ที่ลงในพื้นที่การเล่น ในการแข่งขันรายการออสเตรเลีย โอเพ่น ประเภทหญิงเดี่ยว รอบชิงชนะเลิศ ระหว่าง เซเรน่า วิลเลียมส์ กับ ลินด์เซย์ คาเวนพอร์ต

เซเรน่า วิลเลียมส์		รายการ	ลินด์เซย์ คาเวนพอร์ต	
จำนวน	ร้อยละ		ร้อยละ	จำนวน
142	100	จำนวนการตีทั้งหมด	100	139
15	10.56	พื้นที่ที่ 1 คอร์ทขวา	9.35	13
14	9.86	พื้นที่ที่ 1 คอร์ทซ้าย	13.67	19
11	7.75	พื้นที่ที่ 2 คอร์ทขวา	6.47	9
15	10.56	พื้นที่ที่ 2 คอร์ทซ้าย	7.91	11
28	19.72	พื้นที่ที่ 3 คอร์ทขวา	15.83	22
37	26.06	พื้นที่ที่ 3 คอร์ทซ้าย	23.02	32
2	1.41	พื้นที่ที่ 4 คอร์ทขวา	0.72	1
3	2.11	พื้นที่ที่ 4 คอร์ทซ้าย	1.44	2
10	7.04	ลูกออก	11.51	16
7	4.93	ลูกติดตาข่าย	10.07	14

จากตารางที่ 61 แสดงออกมาเป็นแผนภูมิแท่งในการตีโต้ที่ลงในพื้นที่การเล่นระหว่าง เซเรน่า วิลเลียมส์ กับ ลินด์เซย์ คาเวนพอร์ต ได้ดังนี้

แผนภูมิที่ 69 กราฟแสดงค่าร้อยละในการตีโต้ที่ลงในพื้นที่การเล่น ในการแข่งขันรายการออสเตรเลียน โอเพ่น ประเภทหญิงเดี่ยว รอบชิงชนะเลิศ ระหว่าง เซเรน่า วิลเลียมส์ กับ ลินด์เซย์ ดาเวนพอร์ต

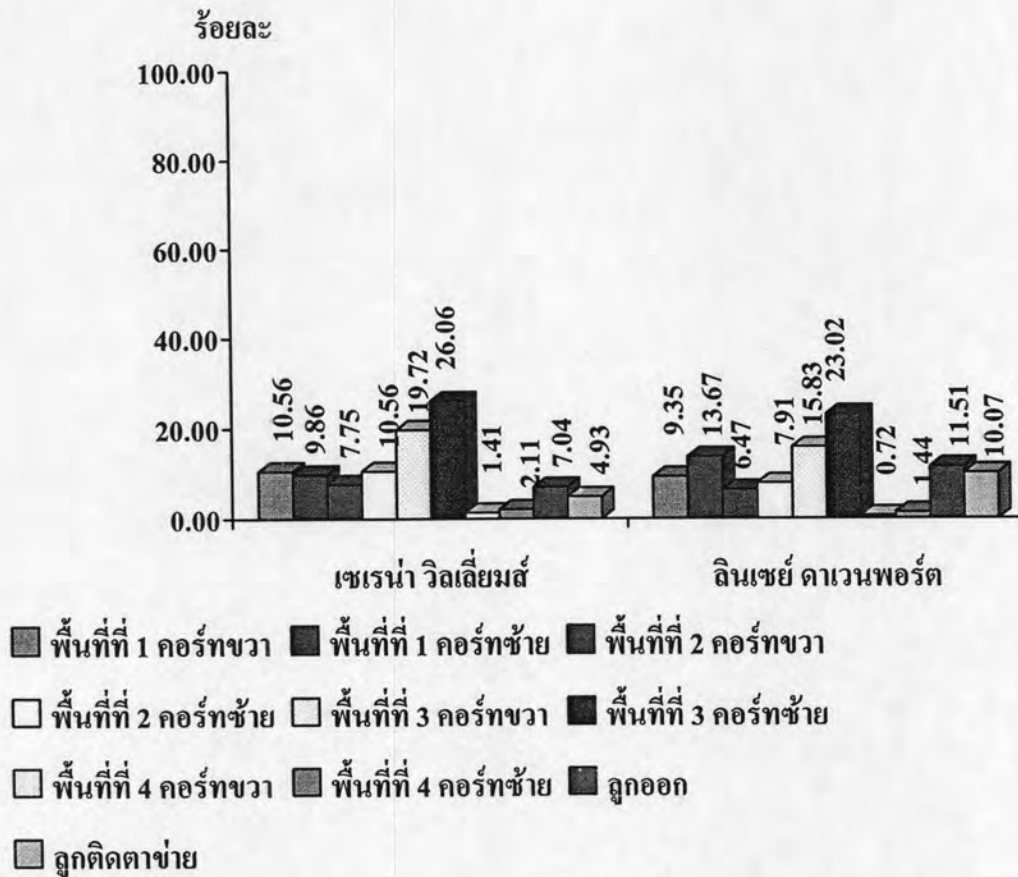

จากแผนภูมิที่ 69 พบว่า ในการตีโต้ที่ลงในพื้นที่การเล่น ในการแข่งขันรายการออสเตรเลียน โอเพ่น ประเภทหญิงเดี่ยว รอบชิงชนะเลิศ ระหว่าง เซเรน่า วิลเลียมส์ กับ ลินด์เซย์ ดาเวนพอร์ต ปรากฏผลดังนี้

เซเรน่า วิลเลียมส์ใช้พื้นที่ที่ 1 คอร์ทขวาคิดเป็นร้อยละ 10.56 พื้นที่ที่ 1 คอร์ทซ้ายคิดเป็นร้อยละ 9.86 พื้นที่ที่ 2 คอร์ทขวาคิดเป็นร้อยละ 7.75 พื้นที่ที่ 2 คอร์ทซ้ายคิดเป็นร้อยละ 10.56 พื้นที่ที่ 3 คอร์ทขวาคิดเป็นร้อยละ 19.72 พื้นที่ที่ 3 คอร์ทซ้ายคิดเป็นร้อยละ 26.06 พื้นที่ที่ 4 คอร์ทขวาคิดเป็นร้อยละ 1.41 พื้นที่ที่ 4 คอร์ทซ้ายคิดเป็นร้อยละ 2.11 ลูกออกคิดเป็นร้อยละ 7.04 และลูกติดตาข่ายคิดเป็นร้อยละ 4.93

ลินด์เซย์ ดาเวนพอร์ตใช้พื้นที่ที่ 1 คอร์ทขวาคิดเป็นร้อยละ 9.35 พื้นที่ที่ 1 คอร์ทซ้ายคิดเป็นร้อยละ 13.67 พื้นที่ที่ 2 คอร์ทขวาคิดเป็นร้อยละ 6.47 พื้นที่ที่ 2 คอร์ทซ้ายคิดเป็นร้อยละ 7.91 พื้นที่ที่ 3 คอร์ทขวาคิดเป็นร้อยละ 15.83 พื้นที่ที่ 3 คอร์ทซ้ายคิดเป็นร้อยละ 23.02 พื้นที่ที่ 4 คอร์ทขวาคิดเป็นร้อยละ 0.72 พื้นที่ที่ 4 คอร์ทซ้ายคิดเป็นร้อยละ 1.44 ลูกออกคิดเป็นร้อยละ 11.51 และลูกติดตาข่ายคิดเป็นร้อยละ 10.07

ตารางที่ 62 แสดงค่าร้อยละในการตีโต้ที่ลงในพื้นที่การเล่น ในการแข่งขันรายการเฟรนด์ชิป โอเพ่น ประเภทหญิงเดี่ยว รอบชิงชนะเลิศ ระหว่าง จัสติน เอเน็ง-ฮาร์เคนน์ กับ แมรี เพียร์ซ

จัสติน เอเน็ง-ฮาร์เคนน์		รายการ	แมรี เพียร์ซ	
จำนวน	ร้อยละ		ร้อยละ	จำนวน
95	100	จำนวนการตีทั้งหมด	100	115
10	10.53	พื้นที่ที่ 1 คอร์ทขวา	12.17	14
14	14.74	พื้นที่ที่ 1 คอร์ทซ้าย	6.96	8
7	7.37	พื้นที่ที่ 2 คอร์ทขวา	18.26	21
11	11.58	พื้นที่ที่ 2 คอร์ทซ้าย	6.09	7
7	7.37	พื้นที่ที่ 3 คอร์ทขวา	6.09	7
26	27.37	พื้นที่ที่ 3 คอร์ทซ้าย	18.26	21
3	3.16	พื้นที่ที่ 4 คอร์ทขวา	1.74	2
3	3.16	พื้นที่ที่ 4 คอร์ทซ้าย	0.87	1
7	7.37	ลูกออก	21.74	25
7	7.37	ลูกติดตาข่าย	7.83	9

จากตารางที่ 62 แสดงออกมาเป็นแผนภูมิแท่งในการตีโต้ที่ลงในพื้นที่การเล่นระหว่าง จัสติน เอเน็ง-ฮาร์เคนน์ กับ แมรี เพียร์ซ ได้ดังนี้

แผนภูมิที่ 70 กราฟแสดงค่าร้อยละในการตีโต้ที่ลงในพื้นที่การเล่นในการแข่งขันรายการ เฟรนด์ชิปส์ โอเพ่น ประเภทหญิงเดี่ยว รอบชิงชนะเลิศ ระหว่าง จัสติน เอนนิ่ง-ฮาร์เดนน์ กับ แมรี เพียร์ซ

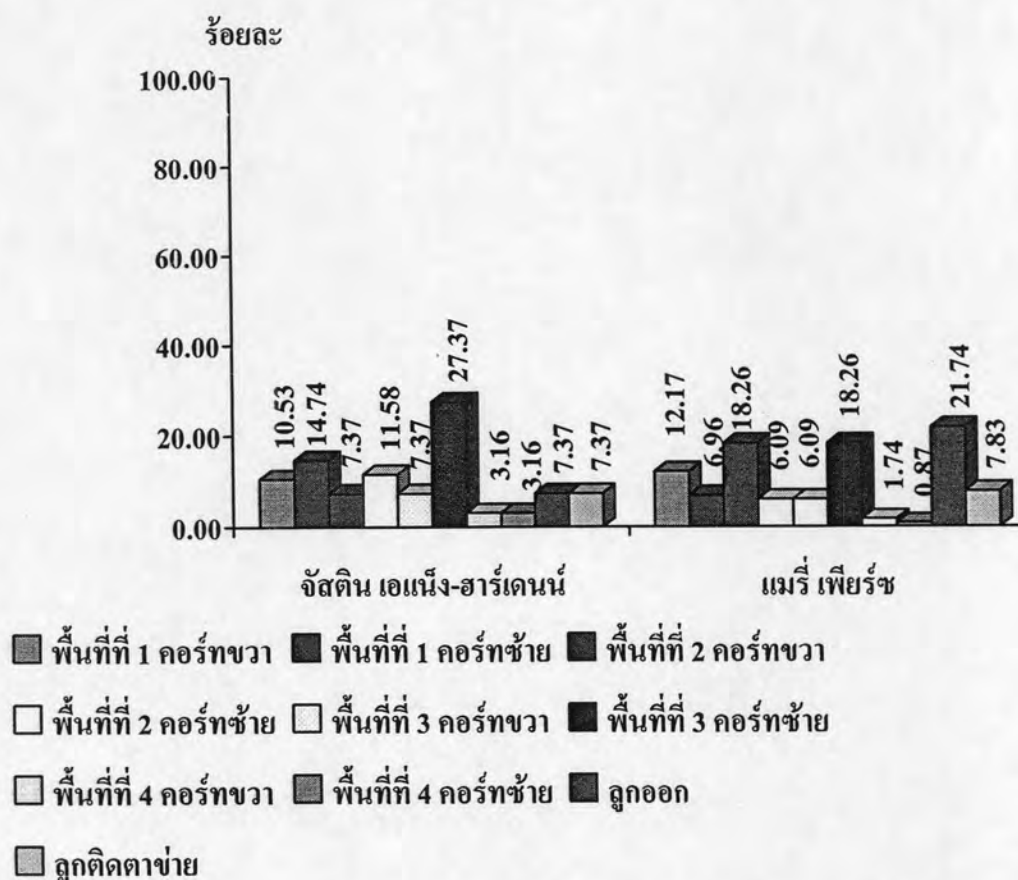

จากแผนภูมิที่ 70 พบว่า ในการตีโต้ที่ลงในพื้นที่การเล่น ในการแข่งขันรายการเฟรนด์ชิปส์ โอเพ่น ประเภทหญิงเดี่ยว รอบชิงชนะเลิศ ระหว่าง จัสติน เอนนิ่ง-ฮาร์เดนน์ กับ แมรี เพียร์ซ ปรากฏผลดังนี้

จัสติน เอนนิ่ง-ฮาร์เดนน์ใช้พื้นที่ที่ 1 คอร์ทขวาคิดเป็นร้อยละ 10.53 พื้นที่ที่ 1 คอร์ทซ้ายคิดเป็นร้อยละ 14.74 พื้นที่ที่ 2 คอร์ทขวาคิดเป็นร้อยละ 7.37 พื้นที่ที่ 2 คอร์ทซ้ายคิดเป็นร้อยละ 11.58 พื้นที่ที่ 3 คอร์ทขวาคิดเป็นร้อยละ 7.37 พื้นที่ที่ 3 คอร์ทซ้ายคิดเป็นร้อยละ 27.37 พื้นที่ที่ 4 คอร์ทขวาคิดเป็นร้อยละ 3.16 พื้นที่ที่ 4 คอร์ทซ้ายคิดเป็นร้อยละ 3.16 ลูกออกคิดเป็นร้อยละ 7.37 และ ลูกติดตาข่ายคิดเป็นร้อยละ 7.37

แมรี เพียร์ซใช้พื้นที่ที่ 1 คอร์ทขวาคิดเป็นร้อยละ 12.17 พื้นที่ที่ 1 คอร์ทซ้ายคิดเป็นร้อยละ 6.96 พื้นที่ที่ 2 คอร์ทขวาคิดเป็นร้อยละ 18.26 พื้นที่ที่ 2 คอร์ทซ้ายคิดเป็นร้อยละ 6.09 พื้นที่ที่ 3 คอร์ทขวาคิดเป็นร้อยละ 6.09 พื้นที่ที่ 3 คอร์ทซ้ายคิดเป็นร้อยละ 18.26 พื้นที่ที่ 4 คอร์ทขวาคิดเป็นร้อยละ 1.74 พื้นที่ที่ 4 คอร์ทซ้ายคิดเป็นร้อยละ 0.87 ลูกออกคิดเป็นร้อยละ 21.74 และลูกติดตาข่ายคิดเป็นร้อยละ 7.83

ตารางที่ 63 แสดงค่าร้อยละในการตีโต้ที่ลงในพื้นที่การเล่น ในการแข่งขันรายการวิมเบิลดัน ประเภทหญิงเดี่ยว รอบชิงชนะเลิศ ระหว่าง วินัส วิลเลียมส์ กับ ลินด์เซย์ คาเวนพอร์ต

วินัส วิลเลียมส์		รายการ	ลินด์เซย์ คาเวนพอร์ต	
จำนวน	ร้อยละ		ร้อยละ	จำนวน
361	100	จำนวนการตีทั้งหมด	100	343
40	11.08	พื้นที่ที่ 1 คอร์ทขวา	14.29	49
43	11.91	พื้นที่ที่ 1 คอร์ทซ้าย	12.83	44
44	12.19	พื้นที่ที่ 2 คอร์ทขวา	9.91	34
31	8.59	พื้นที่ที่ 2 คอร์ทซ้าย	10.79	37
71	19.67	พื้นที่ที่ 3 คอร์ทขวา	21.28	73
75	20.78	พื้นที่ที่ 3 คอร์ทซ้าย	13.12	45
3	0.83	พื้นที่ที่ 4 คอร์ทขวา	1.17	4
1	0.28	พื้นที่ที่ 4 คอร์ทซ้าย	1.17	4
26	7.20	ลูกออก	9.04	31
27	7.48	ลูกติดตาข่าย	6.41	22

จากตารางที่ 63 แสดงออกมาเป็นแผนภูมิแท่งในการตีโต้ที่ลงในพื้นที่การเล่น ระหว่าง วินัส วิลเลียมส์ กับ ลินด์เซย์ คาเวนพอร์ต ได้ดังนี้

แผนภูมิที่ 71 กราฟแสดงค่าร้อยละในการตีโต้ที่ลงในพื้นที่การเล่นในการแข่งขันรายการวิมเบิลดัน ประเภทหญิงเดี่ยว รอบชิงชนะเลิศ ระหว่าง วินัส วิลเลียมส์ กับ ลินด์เซย์ คาเวนพอร์ต

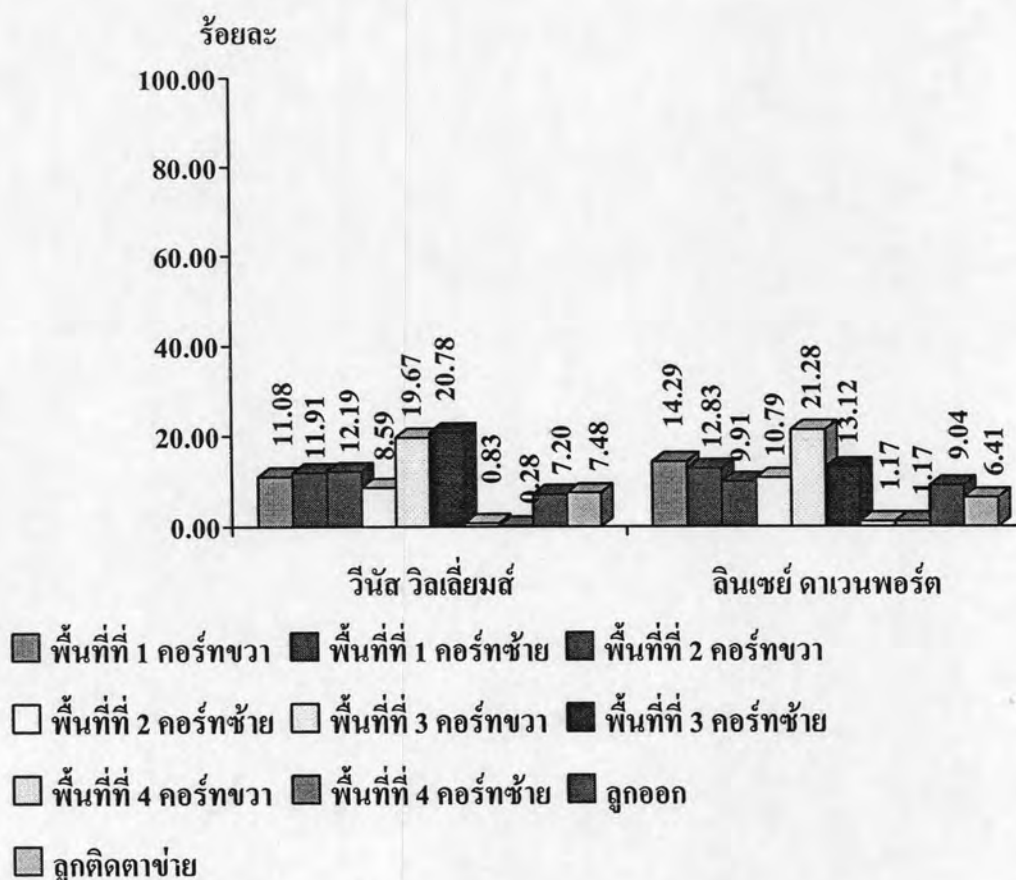

จากแผนภูมิที่ 71 พบว่า ในการตีโต้ที่ลงในพื้นที่การเล่นในการแข่งขันรายการ วิมเบิลดัน ประเภทหญิงเดี่ยว รอบชิงชนะเลิศ ระหว่าง วินัส วิลเลียมส์ กับ ลินด์เซย์ คาเวนพอร์ต ปรากฏผล ดังนี้

วินัส วิลเลียมส์ใช้พื้นที่ที่ 1 คอร์ทขวาคิดเป็นร้อยละ 11.08 พื้นที่ที่ 1 คอร์ทซ้ายคิดเป็นร้อยละ 11.91 พื้นที่ที่ 2 คอร์ทขวาคิดเป็นร้อยละ 12.19 พื้นที่ที่ 2 คอร์ทซ้ายคิดเป็นร้อยละ 8.59 พื้นที่ที่ 3 คอร์ทขวาคิดเป็นร้อยละ 19.67 พื้นที่ที่ 3 คอร์ทซ้ายคิดเป็นร้อยละ 20.78 พื้นที่ที่ 4 คอร์ทขวาคิดเป็นร้อยละ 0.83 พื้นที่ที่ 4 คอร์ทซ้ายคิดเป็นร้อยละ 0.28 ลูกออกคิดเป็นร้อยละ 7.20 และลูกติดตาข่ายคิดเป็นร้อยละ 7.48

ลินด์เซย์ คาเวนพอร์ตใช้พื้นที่ที่ 1 คอร์ทขวาคิดเป็นร้อยละ 14.29 พื้นที่ที่ 1 คอร์ทซ้ายคิดเป็นร้อยละ 12.83 พื้นที่ที่ 2 คอร์ทขวาคิดเป็นร้อยละ 9.91 พื้นที่ที่ 2 คอร์ทซ้ายคิดเป็นร้อยละ 10.79 พื้นที่ที่ 3 คอร์ทขวาคิดเป็นร้อยละ 21.28 พื้นที่ที่ 3 คอร์ทซ้ายคิดเป็นร้อยละ 13.12 พื้นที่ที่ 4 คอร์ทขวาคิดเป็นร้อยละ 1.17 พื้นที่ที่ 4 คอร์ทซ้ายคิดเป็นร้อยละ 1.17 ลูกออกคิดเป็นร้อยละ 9.04 และลูกติดตาข่ายคิดเป็นร้อยละ 6.41

ตารางที่ 64 แสดงค่าร้อยละในการตีโต้ที่ลงในพื้นที่การเล่น ในการแข่งขันรายการยูเอส. โอเพ่น ประเภทหญิงเดี่ยว รอบชิงชนะเลิศ ระหว่าง คิม ไคล์สเตอร์ กับ แมรี เพียร์ซ

คิม ไคล์สเตอร์		รายการ	แมรี เพียร์ซ	
จำนวน	ร้อยละ		ร้อยละ	จำนวน
150	100	จำนวนการตีทั้งหมด	100	148
12	8.00	พื้นที่ที่ 1 คอร์ทขวา	12.16	18
12	8.00	พื้นที่ที่ 1 คอร์ทซ้าย	6.76	10
29	19.33	พื้นที่ที่ 2 คอร์ทขวา	12.84	19
15	10.00	พื้นที่ที่ 2 คอร์ทซ้าย	11.49	17
31	20.67	พื้นที่ที่ 3 คอร์ทขวา	25.68	38
26	17.33	พื้นที่ที่ 3 คอร์ทซ้าย	17.57	26
0	0.00	พื้นที่ที่ 4 คอร์ทขวา	0.00	0
3	2.00	พื้นที่ที่ 4 คอร์ทซ้าย	1.35	2
12	8.00	ลูกออก	8.11	12
10	6.67	ลูกติดตาข่าย	4.05	6

จากตารางที่ 64 แสดงออกมาเป็นแผนภูมิแท่งในการตีโต้ที่ลงในพื้นที่การเล่น ระหว่าง คิม ไคล์สเตอร์ กับ แมรี เพียร์ซ ได้ดังนี้



แผนภูมิที่ 72 กราฟแสดงค่าร้อยละในการตีโด๊ตที่ลงในพื้นที่การเล่น ในการแข่งขันรายการยูเอส. โอเพ่น ประเภทหญิงเดี่ยว รอบชิงชนะเลิศ ระหว่าง คิม ไคลจ์สเตอร์ กับ แมรี เพียร์ซ

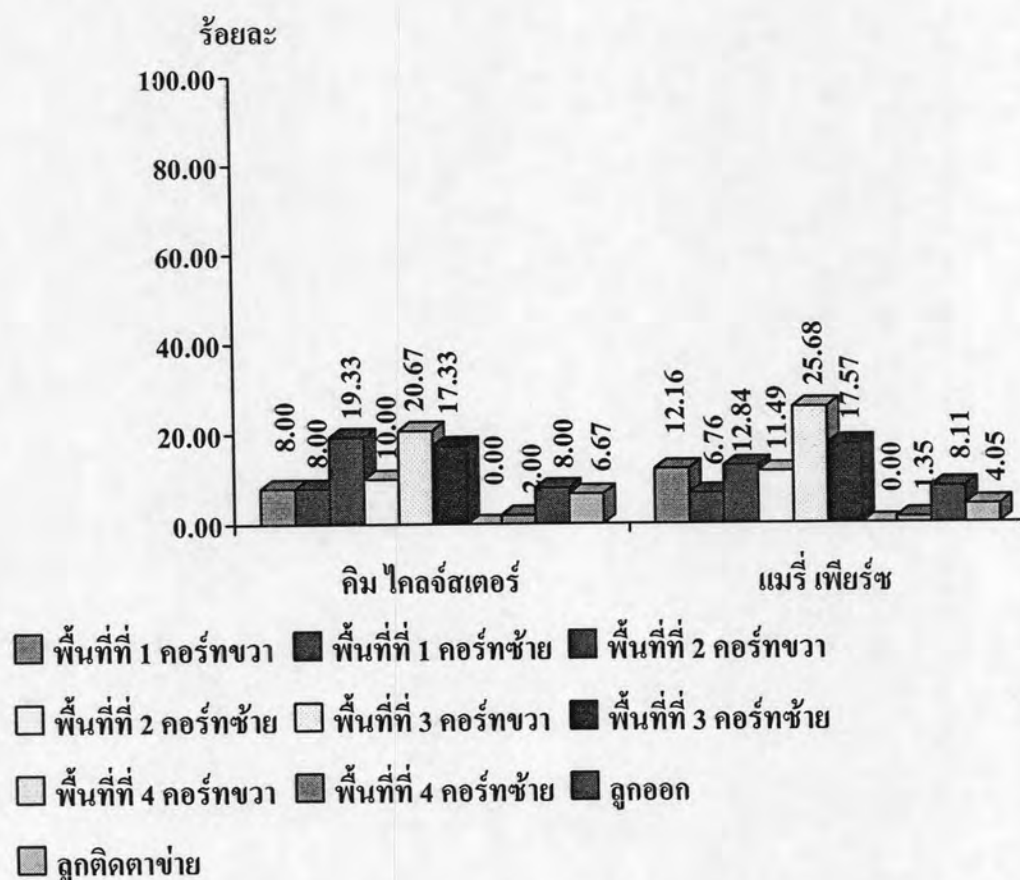

จากแผนภูมิที่ 72 พบว่า ในการตีโด๊ตที่ลงในพื้นที่การเล่น ในการแข่งขันรายการ ยูเอส. โอเพ่น ประเภทหญิงเดี่ยว รอบชิงชนะเลิศ ระหว่าง คิม ไคลจ์สเตอร์ กับ แมรี เพียร์ซ ปรากฏผลดังนี้

คิม ไคลจ์สเตอร์ใช้พื้นที่ที่ 1 คอร์ทขวาคิดเป็นร้อยละ 8.00 พื้นที่ที่ 1 คอร์ทซ้ายคิดเป็นร้อยละ 8.00 พื้นที่ที่ 2 คอร์ทขวาคิดเป็นร้อยละ 19.33 พื้นที่ที่ 2 คอร์ทซ้ายคิดเป็นร้อยละ 10.00 พื้นที่ที่ 3 คอร์ทขวาคิดเป็นร้อยละ 20.67 พื้นที่ที่ 3 คอร์ทซ้ายคิดเป็นร้อยละ 17.33 พื้นที่ที่ 4 คอร์ทซ้ายคิดเป็นร้อยละ 2.00 ลูกตีดดาข่ายคิดเป็นร้อยละ 8.00 และลูกตีดดาข่ายคิดเป็นร้อยละ 6.67

แมรี เพียร์ซใช้พื้นที่ที่ 1 คอร์ทขวาคิดเป็นร้อยละ 12.16 พื้นที่ที่ 1 คอร์ทซ้ายคิดเป็นร้อยละ 6.76 พื้นที่ที่ 2 คอร์ทขวาคิดเป็นร้อยละ 12.84 พื้นที่ที่ 2 คอร์ทซ้ายคิดเป็นร้อยละ 11.49 พื้นที่ที่ 3 คอร์ทขวาคิดเป็นร้อยละ 25.68 พื้นที่ที่ 3 คอร์ทซ้ายคิดเป็นร้อยละ 17.57 พื้นที่ที่ 4 คอร์ทซ้ายคิดเป็นร้อยละ 1.35 ลูกตีดดาข่ายคิดเป็นร้อยละ 8.11 และลูกตีดดาข่ายคิดเป็นร้อยละ 4.05

ตารางที่ 65 แสดงค่าร้อยละของกลยุทธ์ในการเสิร์ฟ ในการแข่งขันรายการแกรนด์สแลม ประเภทชายเดี่ยว

รายการ	ออสเตรเลีย โอเพ่น		เฟรนช์ โอเพ่น		วิมเบิลดัน		ยูเอส. โอเพ่น		ผลรวม ร้อยละ
	มาร์ค ซาฟิน	เลย์ตัน ฮิววิตต์	ราฟาเอล นาดาล	มาริโอโน ปุเอต้า	โรเจอร์ เฟด เคอเรอร์	แอนดี ร็อดดิก	โรเจอร์ เฟด เคอเรอร์	อังเดร อากัสซี	
ลูกเสิร์ฟ	146	186	148	188	103	119	128	188	1206
ลูกเสิร์ฟที่ 1	69.18	65.59	81.08	71.28	68.93	74.79	80.47	71.81	72.89
ลูกเสิร์ฟที่ 1 ลง	38.36	31.18	62.16	42.55	37.86	49.58	60.94	43.62	45.78
ฟุตพอลท์	0.00	1.08	0.00	0.00	0.00	0.00	0.00	0.00	0.13
ลูกเสิร์ฟที่ 1 ออก	19.86	22.04	10.81	16.49	19.42	12.61	9.38	14.36	15.62
ลูกเสิร์ฟที่ 1 ติดต่าย	10.96	11.29	8.11	12.23	11.65	12.61	10.16	13.83	11.35
ลูกเสิร์ฟที่ 2	30.82	34.41	18.92	28.72	31.07	25.21	19.53	28.19	27.11
ลูกเสิร์ฟที่ 2 ลง	30.14	32.80	17.57	27.66	31.07	24.37	19.53	26.06	26.15
ลูกเสิร์ฟที่ 2 ออก	0.68	1.08	0.00	0.53	0.00	0.84	0.00	2.13	0.66
ลูกเสิร์ฟที่ 2 ติดต่าย	0.00	0.54	1.35	0.53	0.00	0.00	0.00	0.00	0.30
ลูกเสิร์ฟเอช	18	7	7	4	11	7	19	6	79
ลูกเสิร์ฟเสียทั้งสองลูก	1	3	2	2	0	1	0	4	13

จากตารางที่ 65 พบว่า กลยุทธ์ในการเสิร์ฟ ในการแข่งขันรายการแกรนด์สแลม ประเภทชายเดี่ยว ปรากฏผลดังนี้

เสิร์ฟลูกเสิร์ฟที่ 1 คิดเป็นร้อยละ 72.89 ลูกเสิร์ฟที่ 1 ลงคิดเป็นร้อยละ 45.78 ฟุตพอลท์คิดเป็นร้อยละ 0.13 ลูกเสิร์ฟที่ 1 ออก คิดเป็นร้อยละ 15.62 ลูกเสิร์ฟที่ 1 ตัดตาข่าย คิดเป็นร้อยละ 11.35 เสิร์ฟลูกเสิร์ฟที่ 2 คิดเป็นร้อยละ 27.11 ลูกเสิร์ฟที่ 2 ลงคิดเป็นร้อยละ 26.15 ลูกเสิร์ฟที่ 2 ออกคิดเป็นร้อยละ 0.66 ลูกเสิร์ฟที่ 2 ตัดตาข่าย คิดเป็นร้อยละ 0.30 เสิร์ฟลูกเอชได้ 79 ครั้ง และเสิร์ฟเสียทั้งสองลูก 13 ครั้ง

ตารางที่ 66 แสดงค่าร้อยละของกลยุทธ์ในการเสิร์ฟ ในการแข่งขันรายการแกรนด์สแลม ประเภทหญิงเดี่ยว

รายการ	ออสเตรเลีย โอเพ่น		เฟรนช์ โอเพ่น		วิมเบิลดัน		ยูเอส. โอเพ่น		ผลรวม ร้อยละ
	เซเรน่า วิลเลียมส์	ลินด์เซย์ คา เวนพอร์ด	จัสติน เอเน็ง	แมรี เพียร์ซ	วินัส วิลเลียมส์	ลินด์เซย์ คา เวนพอร์ด	คิม ไคลจ์ สเตอร์	แมรี เพียร์ซ	
ถูกเสิร์ฟ	117	93	63	62	165	156	60	65	781
ถูกเสิร์ฟที่ 1	70.94	73.12	68.25	77.42	78.79	75.64	78.33	75.38	74.73
ถูกเสิร์ฟที่ 1 ลง	41.88	46.24	36.51	54.84	57.58	51.28	56.67	50.77	49.47
ฟุตพอลท์	0.00	0.00	0.00	0.00	0.00	0.00	0.00	0.00	0.00
ถูกเสิร์ฟที่ 1 ออก	17.95	21.51	22.22	12.90	11.52	16.03	13.33	16.92	16.55
ถูกเสิร์ฟที่ 1 ติดตาข่าย	11.11	5.38	9.52	9.68	9.70	8.33	8.33	7.69	8.72
ถูกเสิร์ฟที่ 2	29.06	26.88	31.75	22.58	21.21	24.36	21.67	24.62	25.27
ถูกเสิร์ฟที่ 2 ลง	24.79	18.28	28.57	17.74	15.15	21.15	18.33	23.08	20.89
ถูกเสิร์ฟที่ 2 ออก	1.71	7.53	1.59	4.84	3.64	1.28	1.67	0.00	2.78
ถูกเสิร์ฟที่ 2 ติดตาข่าย	2.56	1.08	1.59	0.00	2.42	1.92	1.67	1.54	1.60
ถูกเสิร์ฟเอช	12	7	2	1	4	5	5	1	37
ถูกเสิร์ฟเสียทั้งสองลูก	4	8	2	5	10	5	2	1	37

จากตารางที่ 66 พบว่ากลยุทธ์ในการเสิร์ฟ ในการแข่งขันรายการแกรนด์สแลม ประเภทหญิงเดี่ยวปรากฏผลดังนี้

เสิร์ฟลูกเสิร์ฟที่ 1 คิดเป็นร้อยละ 74.73 ลูกเสิร์ฟที่ 1 ลงคิดเป็นร้อยละ 49.47 ลูกเสิร์ฟที่ 1 ออก คิดเป็นร้อยละ 16.55 ลูกเสิร์ฟที่ 1 ตัดตาข่าย คิดเป็นร้อยละ 8.72 เสิร์ฟลูกเสิร์ฟที่ 2 คิดเป็นร้อยละ 25.27 ลูกเสิร์ฟที่ 2 ลงคิดเป็นร้อยละ 20.89 ลูกเสิร์ฟที่ 2 ออกคิดเป็นร้อยละ 2.78 ลูกเสิร์ฟที่ 2 ตัดตาข่าย คิดเป็นร้อยละ 1.60 เสิร์ฟลูกเอซได้ 37 ครั้ง และเสิร์ฟเสียทั้งสองลูก 37 ครั้ง

ตารางที่ 67 แสดงค่าร้อยละของกลยุทธ์ในการรับลูกเสิร์ฟ ในการแข่งขันรายการแกรนด์สแลม ประเภทชายเดี่ยว

รายการ	ออสเตรเลีย โอเพ่น		เฟรนช์ โอเพ่น		วิมเบิลดัน		ยูเอส. โอเพ่น		ผลรวม ร้อยละ
	มาร์ต ซาฟิน	เลย์ตัน ฮิววิตต์	ราฟาเอล นาดาล	มาริอาโน ปุยอ์ตา	โรเจอร์ เฟด เคอเรอร์	แอนดี ร็อดคิก	โรเจอร์ เฟด เคอเรอร์	อังเดร อากัสซี	
การรับลูกเสิร์ฟ	115	93	138	127	88	70	125	84	840
รับลูกเสิร์ฟด้านโพร์แฮนด์	40.87	40.86	48.55	40.16	44.32	37.14	30.40	39.29	40.20
รับลูกเสิร์ฟด้านโพร์แฮนด์ แล้วลง	30.43	30.11	42.75	36.22	34.09	28.57	24.00	30.95	32.14
รับลูกเสิร์ฟด้านโพร์แฮนด์ ออก	7.83	7.53	3.62	3.94	5.68	4.29	4.00	5.95	5.35
รับลูกเสิร์ฟด้านโพร์แฮนด์ ติดตาข่าย	2.61	3.23	2.17	0.00	4.55	4.29	2.40	2.38	2.70
รับลูกเสิร์ฟด้านแบ็คแฮนด์	59.13	59.14	51.45	59.84	55.68	62.86	69.60	60.71	59.80
รับลูกเสิร์ฟด้านแบ็คแฮนด์ แล้วลง	51.30	48.39	47.10	49.61	38.64	51.43	58.40	42.86	48.47
รับลูกเสิร์ฟด้านแบ็คแฮนด์ ออก	6.09	4.30	3.62	7.87	4.55	10.00	5.60	8.33	6.30
รับลูกเสิร์ฟด้านแบ็คแฮนด์ ติดตาข่าย	1.74	6.45	0.72	2.36	12.50	1.43	5.60	9.52	5.04

จากตารางที่ 67 พบว่า กลยุทธ์ในการรับลูกเสิร์ฟ ในการแข่งขันรายการแกรนด์สแลม ประเภทชายเดี่ยว ปรากฏผลดังนี้

รับลูกเสิร์ฟด้านโพร์แฮนด์คิดเป็นร้อยละ 40.20 รับลูกเสิร์ฟด้านโพร์แฮนด์แล้วลงคิดเป็น ร้อยละ 32.14 รับลูกเสิร์ฟด้านโพร์แฮนด์แล้วออกคิดเป็นร้อยละ 5.35 รับลูกเสิร์ฟด้านโพร์แฮนด์คิด ตาข่ายคิดเป็นร้อยละ 2.70 รับลูกเสิร์ฟด้านแบ็คแฮนด์คิดเป็นร้อยละ 59.80 รับลูกเสิร์ฟด้านแบ็ค แฮนด์แล้วลงคิดเป็นร้อยละ 48.47 รับลูกเสิร์ฟด้านแบ็คแฮนด์แล้วออกคิดเป็นร้อยละ 6.30 และรับ ลูกเสิร์ฟด้านโพร์แฮนด์ตีตาข่ายคิดเป็นร้อยละ 5.04

ตารางที่ 68 แสดงค่าร้อยละของกลยุทธ์ในการรับลูกเสิร์ฟ ในการแข่งขันรายการแกรนด์สแลม ประเภทหญิงเดี่ยว

รายการ	ออสเตรเลีย โอเพ่น		เฟรนช์ โอเพ่น		วิมเบิลดัน		ยูเอส. โอเพ่น		ผลรวม ร้อยละ
	เซเรน่า วิลเลียมส์	ลินด์เซย์ คา เวนพอร์ต	จัสติน เอเน็ง	แมรี เพียร์ซ	วินัส วิลเลียมส์	ลินด์เซย์ คา เวนพอร์ต	คิม ไคลจ์ สเตอร์	แมรี เพียร์ซ	
การรับลูกเสิร์ฟ	53	66	42	38	108	116	39	34	496
รับลูกเสิร์ฟด้านโพร์แฮนด์	39.62	46.97	59.52	42.11	67.59	54.31	46.15	76.47	54.09
รับลูกเสิร์ฟด้านโพร์แฮนด์แล้วลง	22.64	33.33	52.38	34.21	50.93	43.10	43.59	58.82	42.38
รับลูกเสิร์ฟด้านโพร์แฮนด์ ออก	9.43	6.06	4.76	2.63	10.19	5.17	2.56	5.88	5.84
รับลูกเสิร์ฟด้านโพร์แฮนด์ ติดตาข่าย	7.55	7.58	2.38	5.26	6.48	6.03	0	11.76	5.88
รับลูกเสิร์ฟด้านแบ็คแฮนด์	60.38	53.03	40.48	57.89	32.41	45.69	53.85	23.53	45.91
รับลูกเสิร์ฟด้านแบ็คแฮนด์ แล้วลง	37.74	43.94	30.95	39.47	24.07	39.66	46.15	11.76	34.22
รับลูกเสิร์ฟด้านแบ็คแฮนด์ ออก	15.09	6.06	7.14	13.16	8.33	2.59	5.13	2.94	7.56
รับลูกเสิร์ฟด้านแบ็คแฮนด์ ติดตาข่าย	7.55	3.03	2.38	5.26	0.00	3.45	2.56	8.82	4.13



จากตารางที่ 68 พบว่า กลยุทธ์ในการรับลูกเสิร์ฟ ในการแข่งขันรายการแกรนด์สแลม ประเภทหญิงเดี่ยว ปรากฏผลดังนี้

รับลูกเสิร์ฟด้านโพร์แฮนด์คิดเป็นร้อยละ 54.09 รับลูกเสิร์ฟด้านโพร์แฮนด์แล้วลงคิดเป็นร้อยละ 42.38 รับลูกเสิร์ฟด้านโพร์แฮนด์แล้วออกคิดเป็นร้อยละ 5.84 รับลูกเสิร์ฟด้านโพร์แฮนด์ติดตาข่ายคิดเป็นร้อยละ 5.88 รับลูกเสิร์ฟด้านแบ็คแฮนด์คิดเป็นร้อยละ 45.91 รับลูกเสิร์ฟด้านแบ็คแฮนด์แล้วลงคิดเป็นร้อยละ 34.22 รับลูกเสิร์ฟด้านแบ็คแฮนด์แล้วออกคิดเป็นร้อยละ 7.56 และรับลูกเสิร์ฟด้านโพร์แฮนด์ติดตาข่ายคิดเป็นร้อยละ 4.13

ตารางที่ 69 แสดงค่าร้อยละของกลยุทธ์ในการตีโต้ ในการแข่งขันรายการแกรนด์สแลม ประเภทชายเดี่ยว

รายการ	ออสเตรเลีย โอเพ่น		เฟรนช์ โอเพ่น		วิมเบิลดัน		ยูเอส. โอเพ่น		ผลรวม ร้อยละ
	มาร์ต ซาฟิน	เลย์ตัน ฮิวิตต์	ราฟาเอล นาดาล	มาริโอโน ปุเอต้า	โรเจอร์ เฟด เคอเรอร์	แอนดี ร็อดคิก	โรเจอร์ เฟด เคอเรอร์	อังเดร อากัสซี	
จำนวนการตีโต้ทั้งหมด	385	433	504	473	155	138	282	293	2663
โฟร์แฮนด์	42.86	42.26	42.46	42.49	34.19	41.30	39.72	40.61	40.74
แบ็คแฮนด์	46.75	45.03	35.91	31.29	41.29	39.13	37.23	40.96	39.70
สไลด์โฟร์แฮนด์	0.26	0.23	2.18	0.63	0.00	0.72	0.35	0.00	0.55
สไลด์แบ็คแฮนด์	5.71	7.39	4.17	5.29	10.97	6.52	14.18	5.80	7.50
ลีสปโฟร์แฮนด์	0.00	1.62	0.99	0.42	0.65	0.00	0.35	0.00	0.50
ลีสปแบ็คแฮนด์	0.52	1.39	0.79	0.42	3.87	0.72	0.71	0.68	1.14
โฟร์แฮนด์ อินไซด์เข้า	2.08	1.39	9.33	14.38	7.10	11.59	6.74	10.58	7.90
แบ็คแฮนด์ อินไซด์เข้า	0.52	0.00	0.00	0.00	0.00	0.00	0.00	0.00	0.06
ไคร์ฟอลเลย์โฟร์แฮนด์	0.00	0.46	0.00	1.48	1.29	0.00	0.35	0.34	0.49
ไคร์ฟอลเลย์แบ็คแฮนด์	0.00	0.00	0.00	0.00	0.00	0.00	0.00	0.00	0.00
ลูกหยอดโฟร์แฮนด์	0.00	0.23	2.58	1.90	0.00	0.00	0.00	0.34	0.63
ลูกหยอดแบ็คแฮนด์	1.30	0.00	1.59	1.69	0.65	0.00	0.35	0.68	0.78

จากตารางที่ 69 พบว่า กลยุทธ์ในการตีโต้ ในการแข่งขันรายการแกรนด์สแลม ประเภทชาย เดี่ยว ปรากฏผลดังนี้

โฟร์แฮนด์คิดเป็นร้อยละ 40.74 แบ็คแฮนด์คิดเป็นร้อยละ 39.70 สไลด์โฟร์แฮนด์คิดเป็นร้อยละ 0.55 สไลด์แบ็คแฮนด์คิดเป็นร้อยละ 7.50 ลีปโฟร์แฮนด์คิดเป็นร้อยละ 0.50 ลีปแบ็คแฮนด์คิดเป็นร้อยละ 1.14 โฟร์แฮนด์ อินไซด์เข้าคิดเป็นร้อยละ 7.90 แบ็คแฮนด์ อินไซด์เข้าคิดเป็นร้อยละ 0.06 ไดรฟ์วอลเลย์โฟร์แฮนด์คิดเป็นร้อยละ 0.49 ลูกหยอดโฟร์แฮนด์คิดเป็นร้อยละ 0.63 ลูกหยอดแบ็คแฮนด์คิดเป็นร้อยละ 0.78

ตารางที่ 70 แสดงค่าร้อยละของกลยุทธ์ในการตีโต้ ในการแข่งขันรายการแกรนด์สแลม ประเภทหญิงเดี่ยว

รายการ	ออสเตรเลียน โอเพ่น		เฟรนช์ โอเพ่น		วิมเบิลดัน		ยูเอส. โอเพ่น		ผลรวม ร้อยละ
	เซเรน่า วิลเลียมส์	ลินด์เซย์ คา เวนพอร์ท	จัสติน เอเน็ง	แมรี เพียร์ซ	วินัส วิลเลียมส์	ลินด์เซย์ คา เวนพอร์ท	คิม ไคลจ์ สเตอร์	แมรี เพียร์ซ	
จำนวนการตีโต้ทั้งหมด	137	125	94	94	328	323	144	145	1390
โฟร์แฮนด์	35.04	35.20	40.43	40.43	51.52	46.75	56.25	52.41	44.75
แบ็คแฮนด์	56.93	53.60	27.66	47.87	44.82	48.61	29.86	42.07	43.93
สไลด์โฟร์แฮนด์	0.73	0.00	5.32	0.00	0.00	0.00	6.94	0.00	1.62
สไลด์แบ็คแฮนด์	3.65	5.60	10.64	1.06	1.52	3.10	4.86	0.00	3.80
ลือปโฟร์แฮนด์	0.73	0.00	1.06	0.00	0.00	0.62	0.00	0.00	0.30
ลือปแบ็คแฮนด์	0.73	0.00	1.06	3.19	0.30	0.31	0.00	0.00	0.70
โฟร์แฮนด์ อินไซด์เฮ้า	1.46	4.80	11.70	3.19	0.00	0.31	0.69	0.00	2.77
แบ็คแฮนด์ อินไซด์เฮ้า	0.00	0.00	1.06	2.13	0.30	0.31	0.00	0.00	0.48
ไคร์ฟอลเลย์โฟร์แฮนด์	0.73	0.00	0.00	2.13	0.30	0.00	0.69	2.76	0.83
ไคร์ฟอลเลย์แบ็คแฮนด์	0.00	0.00	0.00	0.00	0.91	0.00	0.00	2.07	0.37
ลูกหยอดโฟร์แฮนด์	0.00	0.00	0.00	0.00	0.30	0.00	0.00	0.00	0.04
ลูกหยอดแบ็คแฮนด์	0.00	0.80	1.06	0.00	0.00	0.00	0.69	0.69	0.41

จากตารางที่ 70 พบว่า กลยุทธ์ในการตีโต้ ในการแข่งขันรายการแกรนด์สแลม ประเภทหญิงเดี่ยว ปรากฏผลดังนี้

โฟร์แฮนด์คิดเป็นร้อยละ 44.75 แบ็คแฮนด์คิดเป็นร้อยละ 43.93 สไลด์โฟร์แฮนด์คิดเป็นร้อยละ 1.62 สไลด์แบ็คแฮนด์คิดเป็นร้อยละ 3.80 ลีปโฟร์แฮนด์คิดเป็นร้อยละ 0.30 ลีปแบ็คแฮนด์คิดเป็นร้อยละ 0.70 โฟร์แฮนด์ อินไซด์เข้าคิดเป็นร้อยละ 2.77 แบ็คแฮนด์ อินไซด์เข้าคิดเป็นร้อยละ 0.48 ไคร์ฟวอลเลย์โฟร์แฮนด์คิดเป็นร้อยละ 0.83 ไคร์ฟวอลเลย์แบ็คแฮนด์คิดเป็นร้อยละ 0.37 ลูกหยอดโฟร์แฮนด์คิดเป็นร้อยละ 0.04 ลูกหยอดแบ็คแฮนด์คิดเป็นร้อยละ 0.41

ตารางที่ 71 แสดงค่าร้อยละของกลยุทธ์ในการขึ้นไปเล่นหน้าตาข่าย และการเล่นกับผู้เล่นหน้าตาข่าย ในการแข่งขันรายการแกรนด์สแลม ประเภทชายเดี่ยว

รายการ	ออสเตรเลีย โอเพ่น		เฟรนช์ โอเพ่น		วิมเบิลดัน		ยูเอส. โอเพ่น		ผลรวม ร้อยละ
	มาร์ค ซาฟิน	เลย์ตัน ฮิวิตต์	ราฟาเอล นาดาล	มาริโอโน ปุเอต้า	โรเจอร์ เฟด เคอเรอร์	แอนดี ร็อดคิก	โรเจอร์ เฟด เคอเรอร์	อังเดร อากัสซี	
จำนวนการตีได้ทั้งหมด	61	14	27	70	56	64	26	24	342
ตีโฟร์แฮนด์ ตามขึ้นหน้าตาข่าย	42.62	21.43	11.11	50.00	16.07	37.50	42.31	29.17	31.28
ตีแบ็คแฮนด์ ตามขึ้นหน้าตาข่าย	13.11	14.29	0.00	7.14	10.71	9.38	19.23	25.00	12.36
วอลเลย์โฟร์แฮนด์	9.84	7.14	0.00	22.86	19.64	7.81	15.38	8.33	11.38
วอลเลย์แบ็คแฮนด์	18.03	21.43	7.41	10.00	21.43	20.31	11.54	16.67	15.85
ลูกตบโฟร์แฮนด์	11.48	0.00	11.11	7.14	1.79	3.13	3.85	4.17	5.33
ลูกตบแบ็คแฮนด์	1.64	0.00	0.00	0.00	0.00	0.00	0.00	0.00	0.21
ตีลูกผ่าน โฟร์แฮนด์	1.64	7.14	18.52	0.00	14.29	7.81	3.85	8.33	7.70
ตีลูกผ่าน แบ็คแฮนด์	1.64	28.57	25.93	0.00	16.07	14.06	3.85	8.33	12.31

จากตารางที่ 71 พบว่า กลยุทธ์ในการขึ้น ไปเล่นหน้าตาข่าย และการเล่นกับผู้เล่นหน้าตาข่าย ในการแข่งขันรายการแกรนด์สแลม ประเภทชายเดี่ยว ปรากฏผลดังนี้

ตีโฟร์แฮนด์ ตามขึ้นหน้าตาข่ายคิดเป็นร้อยละ 31.28 ตีแบ็คแฮนด์ ตามขึ้นหน้าตาข่ายคิดเป็นร้อยละ 12.36 วอลเลย์โฟร์แฮนด์คิดเป็นร้อยละ 11.38 วอลเลย์แบ็คแฮนด์คิดเป็นร้อยละ 15.85 ลูกตบโฟร์แฮนด์คิดเป็นร้อยละ 5.33 ลูกตบแบ็คแฮนด์คิดเป็นร้อยละ 0.21 ตีลูกผ่านโฟร์แฮนด์คิดเป็นร้อยละ 7.70 ตีลูกผ่านแบ็คแฮนด์คิดเป็นร้อยละ 12.31

ตารางที่ 72 แสดงค่าร้อยละของกลยุทธ์ในการขึ้นไปเล่นหน้าตาข่าย และการเล่นกับผู้เล่นหน้าตาข่าย ในการแข่งขันรายการแกรนด์สแลม ประเภทหญิงเดี่ยว

รายการ	ออสเตรเลีย โอเพ่น		เฟรนช์ โอเพ่น		วิมเบิลดัน		ยูเอส. โอเพ่น		ผลรวม ร้อยละ
	เซเรน่า วิลเลียมส์	ลินด์เซย์ คา เวนพอร์ต	จัสติน เอเน็ง	แมรี เพียร์ซ	วินัส วิลเลียมส์	ลินด์เซย์ คา เวนพอร์ต	คิม ไคลจ์ สเตอร์	แมรี เพียร์ซ	
จำนวนการตีได้ทั้งหมด	7	13	6	17	32	21	5	14	115
ตีโฟร์แฮนด์ ตามขึ้นหน้าตาข่าย	57.14	23.08	33.33	47.06	37.50	33.33	40.00	50.00	40.18
ตีแบ็กแฮนด์ ตามขึ้นหน้าตาข่าย	14.29	30.77	0.00	5.88	31.25	23.81	0.00	42.86	18.61
วอลเลย์โฟร์แฮนด์	0.00	15.38	16.67	11.76	18.75	4.76	0.00	0.00	8.42
วอลเลย์แบ็กแฮนด์	14.29	23.08	16.67	11.76	3.13	9.52	20.00	7.14	13.20
ลูกตบโฟร์แฮนด์	0.00	7.69	16.67	17.65	0.00	9.52	20.00	0.00	8.94
ลูกตบแบ็กแฮนด์	0.00	0.00	0.00	0.00	0.00	0.00	0.00	0.00	0.00
ตีลูกผ่าน โฟร์แฮนด์	0.00	0.00	0.00	5.88	3.13	9.52	20.00	0.00	4.82
ตีลูกผ่าน แบ็กแฮนด์	14.29	0.00	16.67	0.00	6.25	9.52	0.00	0.00	5.84



จากตารางที่ 72 พบว่า กลยุทธ์ในการขึ้นไปเล่นหน้าตาข่าย และการเล่นกับผู้เล่นหน้าตาข่าย ในการแข่งขันรายการแกรนด์สแลม ประเภทหญิงเดี่ยว ปรากฏผลดังนี้

ตีโฟร์แฮนด์ ตามขึ้นหน้าตาข่ายคิดเป็นร้อยละ 40.18 ตีแบ็คแฮนด์ ตามขึ้นหน้าตาข่ายคิดเป็นร้อยละ 18.61 วอลเลย์โฟร์แฮนด์คิดเป็นร้อยละ 8.42 วอลเลย์แบ็คแฮนด์คิดเป็นร้อยละ 13.20 ลูกตบโฟร์แฮนด์คิดเป็นร้อยละ 8.94 ตีลูกผ่านโฟร์แฮนด์คิดเป็นร้อยละ 4.82 ตีลูกผ่านแบ็คแฮนด์คิดเป็นร้อยละ 5.84

ตารางที่ 73 แสดงค่าร้อยละของตำแหน่งลูกกลงในการเสิร์ฟแต่ละด้านของลูกเสิร์ฟที่ 1 และลูกเสิร์ฟที่ 2 ในการแข่งขันรายการแกรนด์สแลม ประเภทชายเดี่ยว

รายการ		ออสเตรเลีย โอเพ่น				เฟรนช์ โอเพ่น				วิมเบิลดัน				ยูเอส. โอเพ่น				ผลรวม
คอร์ท / ลูกเสิร์ฟ	ด้าน	มาร์ต ซาฟิน		เลย์ตัน ฮิวิตต์		ราฟาเอล นาดาล		มาริโอโน ปูเอต้า		โรเจอร์ เฟเดอเรอร์		แอนดี ร็อดดิก		โรเจอร์ เฟเดอเรอร์		อังเดร อากัสซี		
		จำนวน	ร้อยละ	จำนวน	ร้อยละ	จำนวน	ร้อยละ	จำนวน	ร้อยละ	จำนวน	ร้อยละ	จำนวน	ร้อยละ	จำนวน	ร้อยละ	จำนวน	ร้อยละ	
คอร์ทขวา ลูกเสิร์ฟที่ 1	ด้านที่ 1	18	31.58	35	55.56	46	66.67	50	74.63	21	48.84	32	62.75	19	32.2	33	47.83	52.51
	ด้านที่ 2	39	68.42	28	44.44	23	33.33	17	25.37	22	51.16	19	37.25	40	67.8	36	52.17	47.49
คอร์ทขวา ลูกเสิร์ฟที่ 2	ด้านที่ 1	2	10.53	11	42.31	16	72.73	7	53.85	2	11.76	6	42.86	4	28.57	5	18.52	35.14
	ด้านที่ 2	17	89.47	15	57.69	6	27.27	6	46.15	15	88.24	8	57.14	10	71.43	22	81.48	64.86
คอร์ทซ้าย ลูกเสิร์ฟที่ 1	ด้านที่ 3	30	58.82	33	56.9	24	38.1	37	51.39	20	55.56	22	47.83	29	61.7	38	60.32	53.83
	ด้านที่ 4	21	41.18	25	43.1	39	61.9	35	48.61	16	44.44	24	52.17	18	38.3	25	39.68	46.17
คอร์ทซ้าย ลูกเสิร์ฟที่ 2	ด้านที่ 3	19	73.08	25	69.44	14	48.28	7	38.89	13	76.47	15	78.95	8	61.54	26	89.66	67.04
	ด้านที่ 4	7	26.92	11	30.56	15	51.72	11	61.11	4	23.53	4	21.05	5	38.46	3	10.34	32.96

จากตารางที่ 73 พบว่า ตำแหน่งลูกกลงในการเสิร์ฟแต่ละด้านของลูกเสิร์ฟที่ 1 และลูกเสิร์ฟที่ 2 ในการแข่งขันรายการแกรนด์สแลม ประเภทชายเดี่ยว ปรากฏผลดังนี้

เสิร์ฟคอร์ทขวาลูกเสิร์ฟที่ 1 ด้านที่ 1 คิดเป็นร้อยละ 52.51 เสิร์ฟคอร์ทขวาลูกเสิร์ฟที่ 1 ด้านที่ 2 คิดเป็นร้อยละ 47.49 เสิร์ฟคอร์ทขวาลูกเสิร์ฟที่ 2 ด้านที่ 1 คิดเป็นร้อยละ 35.14 เสิร์ฟคอร์ทขวา ลูกเสิร์ฟที่ 2 ด้านที่ 2 คิดเป็นร้อยละ 64.86 เสิร์ฟคอร์ทซ้ายลูกเสิร์ฟที่ 1 ด้านที่ 3 คิดเป็นร้อยละ 53.83 เสิร์ฟคอร์ทซ้ายลูกเสิร์ฟที่ 1 ด้านที่ 4 คิดเป็นร้อยละ 46.17 เสิร์ฟคอร์ทซ้ายลูกเสิร์ฟที่ 2 ด้านที่ 3 คิดเป็นร้อยละ 67.04 และเสิร์ฟคอร์ทซ้ายลูกเสิร์ฟที่ 2 ด้านที่ 4 คิดเป็นร้อยละ 32.96

ตารางที่ 74 แสดงค่าร้อยละของตำแหน่งลูกกลงในการเสิร์ฟแต่ละด้านของลูกเสิร์ฟที่ 1 และลูกเสิร์ฟที่ 2 ในการแข่งขันรายการแกรนด์สแลม ประเภทหญิงเดี่ยว

รายการ		ออสเตรเลียน โอเพ่น				เฟรนช์ โอเพ่น				วิมเบิลดัน				ยูเอส. โอเพ่น				ผลรวม
คอร์ท / ลูกเสิร์ฟ	ด้าน	เซเรน่า วิลเลียมส์		ลินด์เซย์ คาวนพอร์ต		จัสติน เอนนิ่ง		แมรี เพียร์ซ		วินัส วิลเลียมส์		ลินด์เซย์ คาวนพอร์ต		คิม ไคลจ์สเตอร์		แมรี เพียร์ซ		
		จำนวน	ร้อยละ	จำนวน	ร้อยละ	จำนวน	ร้อยละ	จำนวน	ร้อยละ	จำนวน	ร้อยละ	จำนวน	ร้อยละ	จำนวน	ร้อยละ	จำนวน	ร้อยละ	
คอร์ทขวา ลูกเสิร์ฟที่ 1	ด้านที่ 1	25	55.56	13	38.24	5	22.73	13	56.52	29	42.03	21	35	10	40	13	52	42.76
	ด้านที่ 2	20	44.44	21	61.76	17	77.27	10	43.48	40	57.97	39	65	15	60	12	48	57.24
คอร์ทขวา ลูกเสิร์ฟที่ 2	ด้านที่ 1	6	35.29	8	53.33	0	0	3	50	8	50	13	72.22	7	70	0	0	41.36
	ด้านที่ 2	11	64.71	7	46.67	8	100	3	50	8	50	5	27.78	3	30	7	100	58.65
คอร์ทซ้าย ลูกเสิร์ฟที่ 1	ด้านที่ 3	17	43.59	14	42.42	3	14.29	8	32	17	26.98	19	33.93	7	31.82	13	56.52	35.19
	ด้านที่ 4	22	56.41	19	57.58	18	85.71	17	68	46	73.02	37	66.07	15	68.18	10	43.48	64.81
คอร์ทซ้าย ลูกเสิร์ฟที่ 2	ด้านที่ 3	10	62.5	7	70	5	45.45	8	80	5	29.41	1	5	0	0	4	50	42.80
	ด้านที่ 4	6	37.5	3	30	6	54.55	2	20	12	70.59	19	95	5	100	4	50	57.21

จากตารางที่ 74 พบว่า ตำแหน่งลูกกลงในการเสิร์ฟแต่ละด้านของลูกเสิร์ฟที่ 1 และลูกเสิร์ฟที่ 2 ในการแข่งขันรายการแกรนด์สแลม ประเภทหญิงเดี่ยว ปรากฏผลดังนี้

เสิร์ฟคอร์ทขวาลูกเสิร์ฟที่ 1 ด้านที่ 1 คิดเป็นร้อยละ 42.76 เสิร์ฟคอร์ทขวาลูกเสิร์ฟที่ 1 ด้านที่ 2 คิดเป็นร้อยละ 57.42 เสิร์ฟคอร์ทขวาลูกเสิร์ฟที่ 2 ด้านที่ 1 คิดเป็นร้อยละ 41.36 เสิร์ฟคอร์ทขวา ลูกเสิร์ฟที่ 2 ด้านที่ 2 คิดเป็นร้อยละ 58.65 เสิร์ฟคอร์ทซ้ายลูกเสิร์ฟที่ 1 ด้านที่ 3 คิดเป็นร้อยละ 35.19 เสิร์ฟคอร์ทซ้ายลูกเสิร์ฟที่ 1 ด้านที่ 4 คิดเป็นร้อยละ 64.81 เสิร์ฟคอร์ทซ้ายลูกเสิร์ฟที่ 2 ด้านที่ 3 คิดเป็นร้อยละ 42.80 และเสิร์ฟคอร์ทซ้ายลูกเสิร์ฟที่ 2 ด้านที่ 4 คิดเป็นร้อยละ 57.21

ตารางที่ 75 แสดงค่าร้อยละของตำแหน่งลูกกลงในการเสิร์ฟแต่ละด้านของคอร์ทขวาและคอร์ทซ้าย ในการแข่งขันรายการแกรนด์สแลม ประเภทชายเดี่ยว

รายการ		ออสเตรเลีย โอเพ่น				เฟรนช์ โอเพ่น				วิมเบิลดัน				ยูเอส. โอเพ่น				ผลรวม
คอร์ท	ด้าน	มาร์ต ซาฟิน		เลย์ตัน ฮิววิตต์		ราฟาเอล นา ดาล		มาริโอโน ปู เอต้า		โรเจอร์ เฟดเคอ เรอร์		แอนดี ร็อดคิก		โรเจอร์ เฟดเคอ เรอร์		อังเดร อากัสซี		
		จำนวน	ร้อยละ	จำนวน	ร้อยละ	จำนวน	ร้อยละ	จำนวน	ร้อยละ	จำนวน	ร้อยละ	จำนวน	ร้อยละ	จำนวน	ร้อยละ	จำนวน	ร้อยละ	
คอร์ทขวา	ด้านที่ 1	20	26.32	46	51.69	62	68.13	57	41.3	23	38.33	38	58.46	23	31.51	38	39.58	44.42
	ด้านที่ 2	56	73.68	43	48.31	29	31.87	23	58.7	37	61.67	27	41.54	50	68.49	58	60.42	55.59
คอร์ทซ้าย	ด้านที่ 3	49	63.64	63.64	63.64	38	71.25	44	48.89	33	62.26	37	56.92	37	61.67	64	69.57	62.23
	ด้านที่ 4	28	36.36	36.36	36.36	54	28.75	46	51.11	20	37.74	28	43.08	23	38.33	28	30.43	37.77



จากตารางที่ 75 พบว่า ตำแหน่งลูกกลงในการเสิร์ฟแต่ละด้านของคอร์ทขวาและคอร์ทซ้าย ในการแข่งขันรายการแกรนด์สแลม ประเภทชายเดี่ยว ปรากฏผลดังนี้

เสิร์ฟคอร์ทขวาด้านที่ 1 คิดเป็นร้อยละ 44.42 เสิร์ฟคอร์ทขวาด้านที่ 2 คิดเป็นร้อยละ 55.59  
เสิร์ฟคอร์ทซ้ายด้านที่ 3 คิดเป็นร้อยละ 62.23 และเสิร์ฟคอร์ทซ้ายด้านที่ 4 คิดเป็นร้อยละ 37.77

ตารางที่ 76 แสดงค่าร้อยละของตำแหน่งลูกกลงในการเลิร์ฟแต่ละด้านของคอร์ทขวาและคอร์ทซ้าย ในการแข่งขันรายการแกรนด์สแลม ประเภทหญิงเดี่ยว

รายการ		ออสเตรเลีย โอเพ่น				เฟรนช์ โอเพ่น				วิมเบิลดัน				ยูเอส. โอเพ่น				ผลรวม
คอร์ท	ด้าน	เซเรน่า วิลเลียมส์		ลินด์เซย์ คาเวนพอร์ต		จัสติน เอนนิ่ง		แมรี เพียร์ซ		วินัส วิลเลียมส์		ลินด์เซย์ คาเวนพอร์ต		คิม ไคลจ์สเตอร์		แมรี เพียร์ซ		
		จำนวน	ร้อยละ	จำนวน	ร้อยละ	จำนวน	ร้อยละ	จำนวน	ร้อยละ	จำนวน	ร้อยละ	จำนวน	ร้อยละ	จำนวน	ร้อยละ	จำนวน	ร้อยละ	
คอร์ทขวา	ด้านที่ 1	31	50	21	42.86	5	16.67	16	55.17	37	43.53	34	43.59	17	48.57	13	40.63	42.63
	ด้านที่ 2	31	50	28	57.14	25	83.33	13	44.83	48	56.47	44	56.41	18	51.43	19	59.38	57.37
คอร์ทซ้าย	ด้านที่ 3	27	49.09	21	48.84	8	25	16	45.71	22	27.5	20	26.32	7	25.93	17	54.84	37.90
	ด้านที่ 4	28	50.91	22	51.16	24	75	19	54.29	58	72.5	56	73.68	20	74.07	14	45.16	62.10



จากตารางที่ 76 พบว่า ตำแหน่งลูกกลงในการเสิร์ฟแต่ละด้านของคอร์ทขวาและคอร์ทซ้าย ในการแข่งขันรายการแกรนด์สแลม ประเภทหญิงเดี่ยว ปรากฏผลดังนี้

เสิร์ฟคอร์ทขวาด้านที่ 1 คิดเป็นร้อยละ 42.63 เสิร์ฟคอร์ทขวาด้านที่ 2 คิดเป็นร้อยละ 57.37  
เสิร์ฟคอร์ทซ้ายด้านที่ 3 คิดเป็นร้อยละ 37.90 และเสิร์ฟคอร์ทซ้ายด้านที่ 4 คิดเป็นร้อยละ 62.10

ตารางที่ 77 แสดงค่าร้อยละในการรับลูกเสิร์ฟของคอร์ทขวาและคอร์ทซ้ายที่ลงในพื้นที่การเล่น ในการแข่งขันรายการแกรนด์สแลม ประเภทชายเดี่ยว

รายการ	ออสเตรเลีย โอเพ่น				เฟรนช์ โอเพ่น				วิมเบิลดัน				ยูเอส. โอเพ่น				ผลรวม	
	มาร์ต ซาฟิน		เลย์ตัน ฮิววิตต์		ราฟาเอล นา ดาล		มาริโอโน ปู เอต้า		โรเจอร์ เฟด เเคเรอร์		แอนดี ร็อคคิค		โรเจอร์ เฟด เเคเรอร์		อังเดร อากัสซี		ร้อยละ	ร้อยละ
	คอร์ท ขวา	คอร์ท ซ้าย	คอร์ท ขวา	คอร์ท ซ้าย	คอร์ท ขวา	คอร์ท ซ้าย	คอร์ท ขวา	คอร์ท ซ้าย	คอร์ท ขวา	คอร์ท ซ้าย	คอร์ท ขวา	คอร์ท ซ้าย	คอร์ท ขวา	คอร์ท ซ้าย	คอร์ท ขวา	คอร์ท ซ้าย	คอร์ท ขวา	คอร์ท ซ้าย
จำนวนการตี ทั้งหมดที่ถูกลง	49	44	33	40	22	18	21	15	32	32	30	26	57	46	29	33	273	254
พื้นที่ที่ 1 คอร์ทขวา	6.12	11.36	3.03	5.00	0.00	22.22	9.52	6.67	6.25	3.13	3.33	3.85	7.02	8.70	10.34	9.09	5.70	8.75
พื้นที่ที่ 1 คอร์ทซ้าย	16.33	6.82	12.12	5.00	9.09	11.11	4.76	13.33	18.75	3.13	10.00	11.54	10.53	10.87	17.24	18.18	12.35	10.00
พื้นที่ที่ 2 คอร์ทขวา	10.20	4.55	15.15	5.00	9.09	0.00	4.76	0.00	0.00	3.13	10.00	3.85	5.26	4.35	6.90	0.00	7.67	2.61
พื้นที่ที่ 2 คอร์ทซ้าย	6.12	25.00	6.06	7.50	4.55	5.56	4.76	13.33	9.38	12.50	23.33	11.54	12.28	10.87	6.90	0.00	9.17	10.79
พื้นที่ที่ 3 คอร์ทขวา	34.69	22.73	33.33	17.50	63.64	44.44	42.86	26.67	18.75	15.63	16.67	15.38	19.30	13.04	24.14	21.21	31.67	22.08
พื้นที่ที่ 3 คอร์ทซ้าย	26.53	27.27	24.24	55.00	13.64	16.67	33.33	40.00	46.88	53.13	33.33	50.00	43.86	50.00	34.48	48.48	32.04	42.57
พื้นที่ที่ 4 คอร์ทขวา	0.00	2.27	0.00	2.50	0.00	0.00	0.00	0.00	0.00	3.13	0.00	3.85	0.00	0.00	0.00	0.00	0.00	1.47
พื้นที่ที่ 4 คอร์ทซ้าย	0.00	0.00	6.06	2.50	0.00	0.00	0.00	0.00	0.00	6.25	3.33	0.00	1.75	2.17	0.00	3.03	1.39	1.74

จากตารางที่ 77 พบว่า การรับลูกเสิร์ฟของคอร์ทขวาและคอร์ทซ้ายที่ลงในพื้นที่การเล่น ในการแข่งขันรายการแกรนด์แอสลม ประเภทชายเดี่ยว ปรากฏผลดังนี้

รับลูกเสิร์ฟคอร์ทขวาลงพื้นที่ที่ 1 คอร์ทขวาคิดเป็นร้อยละ 5.70 ลงพื้นที่ที่ 1 คอร์ทซ้ายคิดเป็นร้อยละ 12.35 ลงพื้นที่ที่ 2 คอร์ทขวาคิดเป็นร้อยละ 7.67 ลงพื้นที่ที่ 2 คอร์ทซ้ายคิดเป็นร้อยละ 9.17 ลงพื้นที่ที่ 3 คอร์ทขวาคิดเป็นร้อยละ 31.67 ลงพื้นที่ที่ 3 คอร์ทซ้ายคิดเป็นร้อยละ 32.04 และลงพื้นที่ที่ 4 คอร์ทซ้ายคิดเป็นร้อยละ 1.39

รับลูกเสิร์ฟคอร์ทซ้ายลงพื้นที่ที่ 1 คอร์ทขวาคิดเป็นร้อยละ 8.75 ลงพื้นที่ที่ 1 คอร์ทซ้ายคิดเป็นร้อยละ 10.00 ลงพื้นที่ที่ 2 คอร์ทขวาคิดเป็นร้อยละ 2.61 ลงพื้นที่ที่ 2 คอร์ทซ้ายคิดเป็นร้อยละ 10.79 ลงพื้นที่ที่ 3 คอร์ทขวาคิดเป็นร้อยละ 22.08 ลงพื้นที่ที่ 3 คอร์ทซ้ายคิดเป็นร้อยละ 42.57 ลงพื้นที่ที่ 4 คอร์ทขวาคิดเป็นร้อยละ 1.47 และลงพื้นที่ที่ 4 คอร์ทซ้ายคิดเป็นร้อยละ 1.74

ตารางที่ 78 แสดงค่าร้อยละในการรับลูกเสิร์ฟของคอร์ทขวาและคอร์ทซ้ายที่ลงในพื้นที่การเล่น ในการแข่งขันรายการแกรนด์สแลม ประเภทหญิงเดี่ยว

รายการ	ออสเตรเลีย โอเพ่น				เฟรนช์ โอเพ่น				วิมเบิลดัน				ยูเอส. โอเพ่น				ผลรวม	
	เซเรน่า วิลเลียมส์		ลินด์เซย์ คาเวนพอร์ด		จัสติน เอนนิ่ง		แมรี เพียร์ซ		วินัส วิลเลียมส์		ลินด์เซย์ คาเวนพอร์ด		คิม ไคลจ์สเตอร์		แมรี เพียร์ซ		ร้อยละ	ร้อยละ
	คอร์ทขวา	คอร์ทซ้าย	คอร์ทขวา	คอร์ทซ้าย	คอร์ทขวา	คอร์ทซ้าย	คอร์ทขวา	คอร์ทซ้าย	คอร์ทขวา	คอร์ทซ้าย	คอร์ทขวา	คอร์ทซ้าย	คอร์ทขวา	คอร์ทซ้าย	คอร์ทขวา	คอร์ทซ้าย	คอร์ทขวา	คอร์ทซ้าย
จำนวนการตีทั้งหมดที่ลูกลง	15	16	23	22	23	12	14	14	40	40	52	44	30	21	14	13	211	182
พื้นที่ที่ 1 คอร์ทขวา	13.33	6.25	8.70	22.73	0.00	0.00	7.14	7.14	7.50	5.00	17.31	2.27	0.00	4.76	0.00	30.77	6.75	9.87
พื้นที่ที่ 1 คอร์ทซ้าย	26.67	31.25	17.39	4.55	4.35	25.00	21.43	21.43	12.50	20.00	9.62	11.36	16.67	4.76	14.29	23.08	15.36	17.68
พื้นที่ที่ 2 คอร์ทขวา	6.67	0.00	13.04	4.55	34.78	25.00	14.29	14.29	17.50	0.00	15.38	6.82	16.67	14.29	42.86	30.77	20.15	11.96
พื้นที่ที่ 2 คอร์ทซ้าย	20.00	6.25	17.39	13.64	8.70	16.67	28.57	28.57	12.50	17.50	1.92	13.64	16.67	23.81	7.14	7.69	14.11	15.97
พื้นที่ที่ 3 คอร์ทขวา	26.67	12.50	21.74	22.73	21.74	0.00	7.14	7.14	22.50	12.50	26.92	22.73	30.00	19.05	21.43	0.00	22.27	12.08
พื้นที่ที่ 3 คอร์ทซ้าย	6.67	43.75	21.74	31.82	21.74	25.00	21.43	21.43	27.50	42.50	28.85	43.18	20.00	33.33	14.29	7.69	20.28	31.09
พื้นที่ที่ 4 คอร์ทขวา	0.00	0.00	0.00	0.00	4.35	0.00	0.00	0.00	0.00	2.50	0.00	0.00	0.00	0.00	0.00	0.00	0.54	0.31
พื้นที่ที่ 4 คอร์ทซ้าย	0.00	0.00	0.00	0.00	4.35	8.33	0.00	0.00	0.00	0.00	0.00	0.00	0.00	0.00	0.00	0.00	0.54	1.04

จากตารางที่ 78 พบว่า การรับลูกเสิร์ฟของคอร์ทขวาและคอร์ทซ้ายที่ลงในพื้นที่การเล่น ในการแข่งขันรายการแกรนด์สแลม ประเภทหญิงเดี่ยว ปรากฏผลดังนี้

รับลูกเสิร์ฟคอร์ทขวาลงพื้นที่ที่ 1 คอร์ทขวาคิดเป็นร้อยละ 6.75 ลงพื้นที่ที่ 1 คอร์ทซ้ายคิดเป็นร้อยละ 15.36 ลงพื้นที่ที่ 2 คอร์ทขวาคิดเป็นร้อยละ 20.15 ลงพื้นที่ที่ 2 คอร์ทซ้ายคิดเป็นร้อยละ 14.11 ลงพื้นที่ที่ 3 คอร์ทขวาคิดเป็นร้อยละ 22.27 ลงพื้นที่ที่ 3 คอร์ทซ้ายคิดเป็นร้อยละ 20.28 ลงพื้นที่ที่ 4 คอร์ทขวาคิดเป็นร้อยละ 0.54 และลงพื้นที่ที่ 4 คอร์ทซ้ายคิดเป็นร้อยละ 0.54

รับลูกเสิร์ฟคอร์ทซ้ายลงพื้นที่ที่ 1 คอร์ทขวาคิดเป็นร้อยละ 9.87 ลงพื้นที่ที่ 1 คอร์ทซ้ายคิดเป็นร้อยละ 17.68 ลงพื้นที่ที่ 2 คอร์ทขวาคิดเป็นร้อยละ 11.96 ลงพื้นที่ที่ 2 คอร์ทซ้ายคิดเป็นร้อยละ 15.97 ลงพื้นที่ที่ 3 คอร์ทขวาคิดเป็นร้อยละ 12.08 ลงพื้นที่ที่ 3 คอร์ทซ้ายคิดเป็นร้อยละ 31.09 ลงพื้นที่ที่ 4 คอร์ทขวาคิดเป็นร้อยละ 0.31 และลงพื้นที่ที่ 4 คอร์ทซ้ายคิดเป็นร้อยละ 1.04

ตารางที่ 79 แสดงค่าร้อยละในการตีโต้ที่ลงในพื้นที่การเล่น ในการแข่งขันรายการแกรนด์สแลม ประเภทชายเดี่ยว

รายการ	ออสเตรเลีย โอเฟ่น		เฟรนช์ โอเฟ่น		วิมเบิลดัน		ยูเอส. โอเฟ่น		ผลรวม
	มาร์ตซาฟิน	เลย์ตัน ฮิววิตต์	ราฟาเอล นาดาล	มาริอาโน ปูเอด้า	โรเจอร์ เฟด เเคอเรอร์	แอนดี ร็อดดิก	โรเจอร์ เฟด เเคอเรอร์	อังเดร อากัสซี่	ร้อยละ
จำนวนการตีทั้งหมด	443	425	534	537	208	206	212	229	2794
พื้นที่ที่ 1 คอร์ทขวา	9.71	5.41	6.55	11.73	8.17	4.85	9.43	9.17	8.13
พื้นที่ที่ 1 คอร์ทซ้าย	12.19	8.47	4.12	8.94	10.10	6.80	9.43	13.54	9.20
พื้นที่ที่ 2 คอร์ทขวา	7.90	9.18	9.55	7.08	5.29	6.31	3.30	6.99	6.95
พื้นที่ที่ 2 คอร์ทซ้าย	11.74	10.12	2.81	5.59	8.17	8.74	5.66	10.04	7.86
พื้นที่ที่ 3 คอร์ทขวา	19.86	17.65	32.58	28.86	21.63	15.05	21.23	15.72	21.57
พื้นที่ที่ 3 คอร์ทซ้าย	23.02	34.82	24.16	20.86	26.92	32.52	28.30	27.51	27.27
พื้นที่ที่ 4 คอร์ทขวา	2.03	2.35	4.31	1.49	0.48	5.34	0.94	1.75	2.34
พื้นที่ที่ 4 คอร์ทซ้าย	0.68	2.35	2.81	1.86	3.37	2.43	1.89	0.44	1.98
ลูกออก	7.22	3.06	7.68	8.19	8.65	10.19	11.79	8.73	8.19
ลูกติดตาข่าย	5.64	6.59	5.43	5.40	7.21	7.77	8.02	6.11	6.52

จากตารางที่ 79 พบว่า การตีโต้ที่ลงในพื้นที่การเล่น ในการแข่งขันรายการแกรนด์แอสลม ประเภทชายเดี่ยว ปรากฏผลดังนี้

พื้นที่ที่ 1 คอร์ทขวาคิดเป็นร้อยละ 8.13 พื้นที่ที่ 1 คอร์ทซ้ายคิดเป็นร้อยละ 9.20 พื้นที่ที่ 2 คอร์ทขวาคิดเป็นร้อยละ 6.95 พื้นที่ที่ 2 คอร์ทซ้ายคิดเป็นร้อยละ 7.86 พื้นที่ที่ 3 คอร์ทขวาคิดเป็นร้อยละ 21.57 พื้นที่ที่ 3 คอร์ทซ้ายคิดเป็นร้อยละ 27.27 พื้นที่ที่ 4 คอร์ทขวาคิดเป็นร้อยละ 2.34 พื้นที่ที่ 4 คอร์ทซ้ายคิดเป็นร้อยละ 1.98 ลูกออกคิดเป็นร้อยละ 8.19 และลูกติดตาข่ายคิดเป็นร้อยละ 6.52

ตารางที่ 80 แสดงค่าร้อยละในการตีโต้ที่ลงในพื้นที่การเล่น ในการแข่งขันรายการแกรนด์สแลม ประเภทหญิงเดี่ยว

รายการ	ออสเตรเลีย โอเพ่น		เฟรนช์ โอเพ่น		วิมเบิลดัน		ยูเอส. โอเพ่น		ผลรวม ร้อยละ
	เซเรน่า วิลเลียมส์	ลินด์เซย์ คา เวนพอร์ด	จัสติน เอเน็ง	แมรี เพียร์ซ	วินัส วิลเลียมส์	ลินด์เซย์ คา เวนพอร์ด	คิม ไคลจ์ สเตอร์	แมรี เพียร์ซ	
จำนวนการตีทั้งหมด	142	139	95	115	361	343	150	148	1493
พื้นที่ที่ 1 คอร์ทขวา	10.56	9.35	10.53	12.17	11.08	14.29	8.00	12.16	11.02
พื้นที่ที่ 1 คอร์ทซ้าย	9.86	13.67	14.74	6.96	11.91	12.83	8.00	6.76	10.59
พื้นที่ที่ 2 คอร์ทขวา	7.75	6.47	7.37	18.26	12.19	9.91	19.33	12.84	11.77
พื้นที่ที่ 2 คอร์ทซ้าย	10.56	7.91	11.58	6.09	8.59	10.79	10.00	11.49	9.63
พื้นที่ที่ 3 คอร์ทขวา	19.72	15.83	7.37	6.09	19.67	21.28	20.67	25.68	17.04
พื้นที่ที่ 3 คอร์ทซ้าย	26.06	23.02	27.37	18.26	20.78	13.12	17.33	17.57	20.44
พื้นที่ที่ 4 คอร์ทขวา	1.41	0.72	3.16	1.74	0.83	1.17	0.00	0.00	1.13
พื้นที่ที่ 4 คอร์ทซ้าย	2.11	1.44	3.16	0.87	0.28	1.17	2.00	1.35	1.55
ลูกออก	7.04	11.51	7.37	21.74	7.20	9.04	8.00	8.11	10.00
ลูกติดดาข่าย	4.93	10.07	7.37	7.83	7.48	6.41	6.67	4.05	6.85



จากตารางที่ 70 พบว่า การตีโต้ที่ลงในพื้นที่การเล่น ในการแข่งขันรายการแกรนด์สแลม ประเภทหญิงเดี่ยว ปรากฏผลดังนี้

พื้นที่ที่ 1 คอร์ทขวาคิดเป็นร้อยละ 11.02 พื้นที่ที่ 1 คอร์ทซ้ายคิดเป็นร้อยละ 10.59 พื้นที่ที่ 2 คอร์ทขวาคิดเป็นร้อยละ 11.77 พื้นที่ที่ 2 คอร์ทซ้ายคิดเป็นร้อยละ 9.63 พื้นที่ที่ 3 คอร์ทขวาคิดเป็นร้อยละ 17.04 พื้นที่ที่ 3 คอร์ทซ้ายคิดเป็นร้อยละ 20.44 พื้นที่ที่ 4 คอร์ทขวาคิดเป็นร้อยละ 1.13 พื้นที่ที่ 4 คอร์ทซ้ายคิดเป็นร้อยละ 1.55 ลูกออกคิดเป็นร้อยละ 10.00 และลูกติดตาข่ายคิดเป็นร้อยละ 6.85