

บทที่ 4

สภาพทั่วไป

ที่ตั้ง เขตการพักอาศัย ณ ที่ตั้งตอนเมือง

เขต 1

ทิศเหนือ	จดถนนกานตรัตน์
ทิศใต้	จดถนนรณนภาภาค
ทิศตะวันออก	จดถนนเรียบคลองชลประทาน
ทิศตะวันตก	จดถนนพหลโยธิน

เขต 2

ทิศเหนือ	จดถนนรณนภาภาค
ทิศใต้	จดถนนพิมานทิพย์
ทิศตะวันออก	จดถนนเรียบคลองชลประทาน
ทิศตะวันตก	จดถนนพหลโยธิน

เขต 3

ทิศเหนือ	จดถนนพิมานทิพย์
ทิศใต้	จดถนนเรียบคลองชลประทาน
ทิศตะวันออก	จดถนนเรียบคลองชลประทาน
ทิศตะวันตก	จดถนนพหลโยธิน

เขต 6 (ทุ่งสีกัน)

ทิศเหนือ	จดถนนเดชะตุ้งคะ
ทิศใต้	จดหมู่บ้านปิ่นเจริญและหมู่บ้านเมืองใหม่ดอนเมือง
ทิศตะวันออก	จดคลองเปรมประชากร
ทิศตะวันตก	จดถนนทางเข้าหมู่บ้านเมืองใหม่ดอนเมือง

ภาพที่ 4.1 แสดงที่ตั้ง ที่พักอาศัยตามเขตทั้ง4เขต

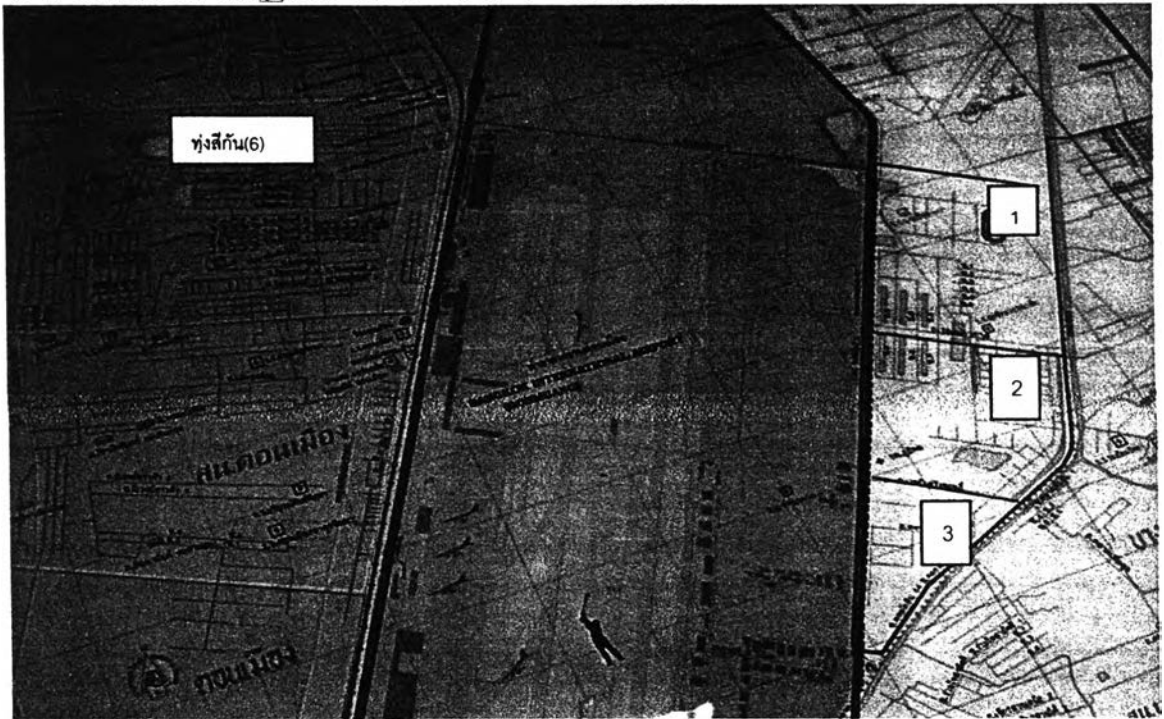

ผังที่ 4.1 แสดงแผนผังรวมที่อยู่อาศัยเขต1 เขต2 และเขต3

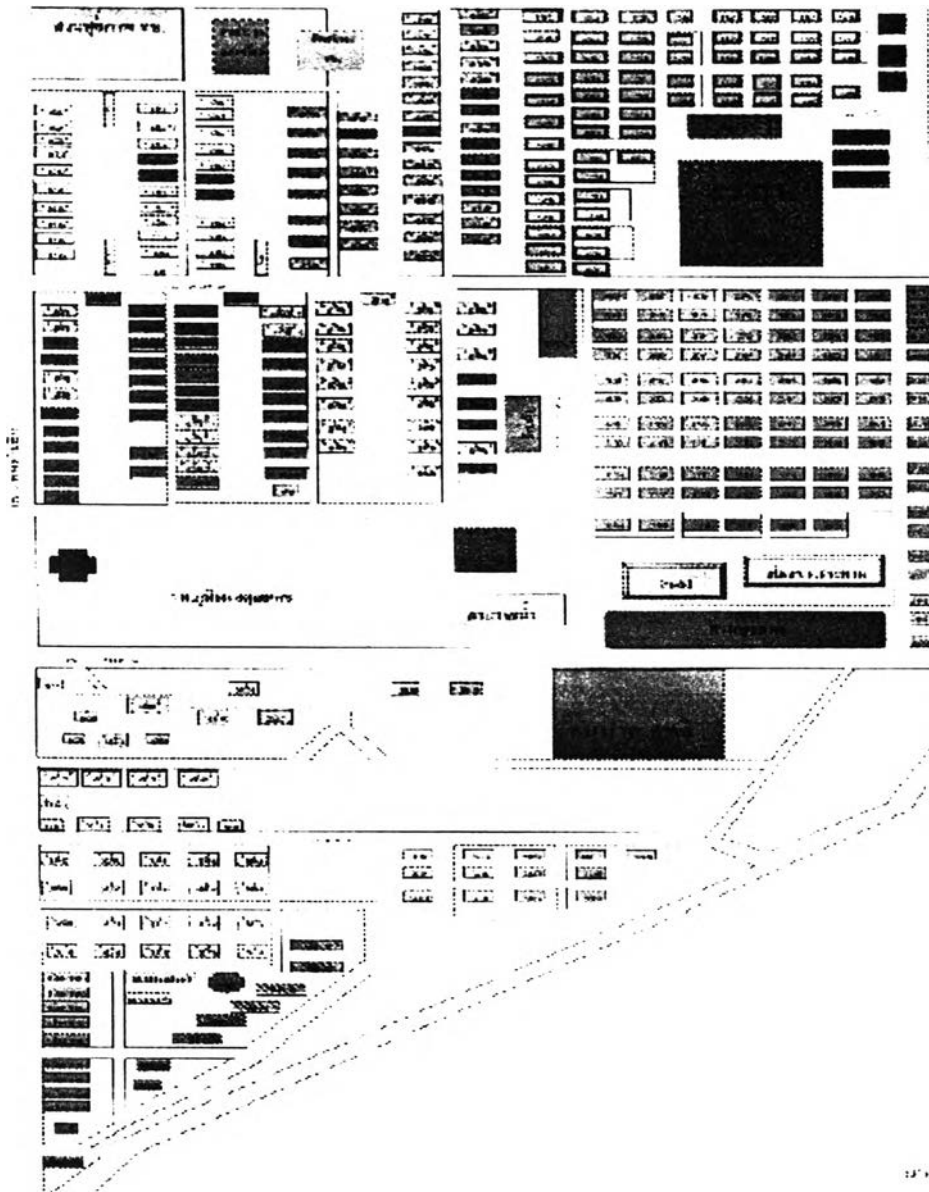

เขต 1

รวม 672 ยูนิต

- แพลต 72ยูนิต

- เรือนแถว 600ยูนิต

เขต 2

รวม 930ยูนิต

- เรือนแถว 930ยูนิต

เขต 3

รวม 224ยูนิต

- แพลต 224ยูนิต

ผังที่ 4.2 แสดงแผนผังที่อยู่อาศัยเขตทุ่งสีกัน(6)

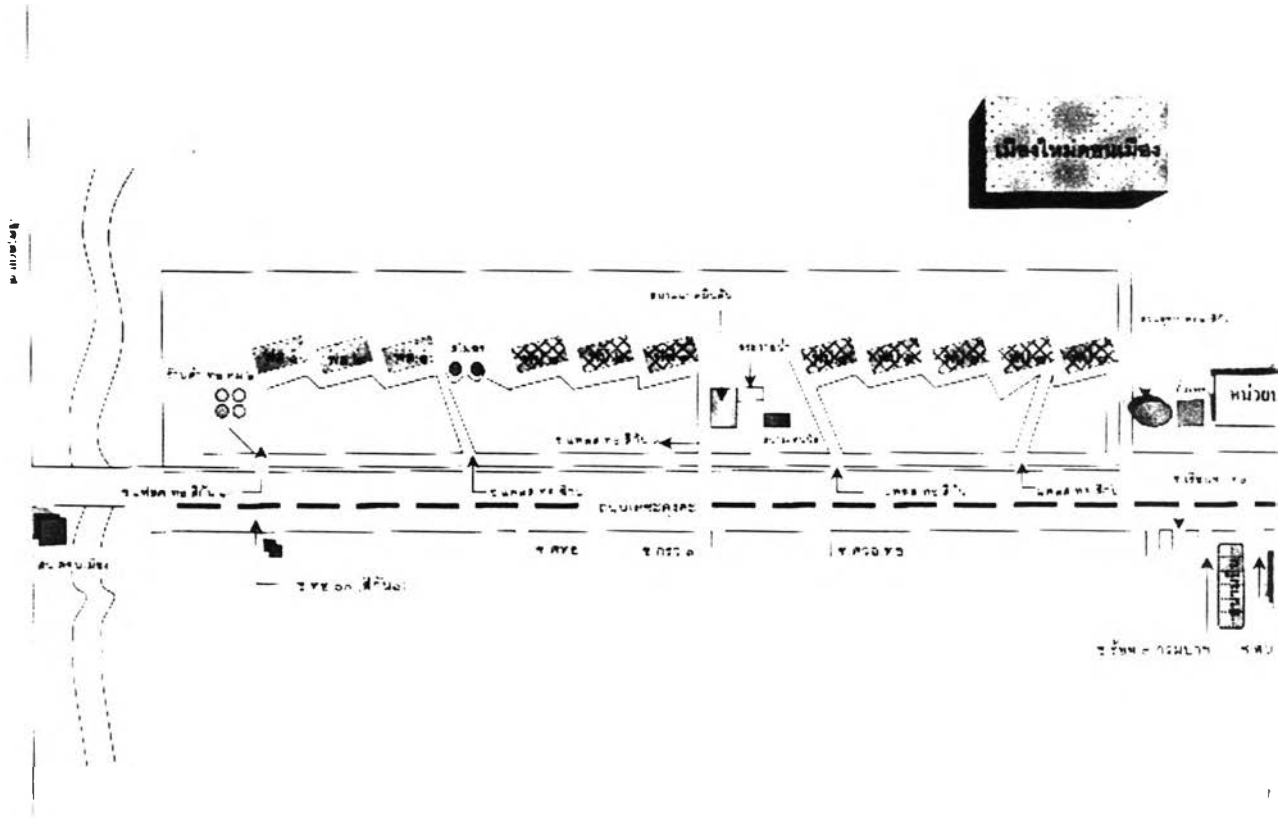

เขตทุ่งสีกัน(6)
จำนวนที่พักเป็นแฟลตรวมทั้งสิ้น 1,240ยูนิต

ภาพที่ 4.2 แสดงสภาพโดยทั่วไปของฐานทัพอากาศ

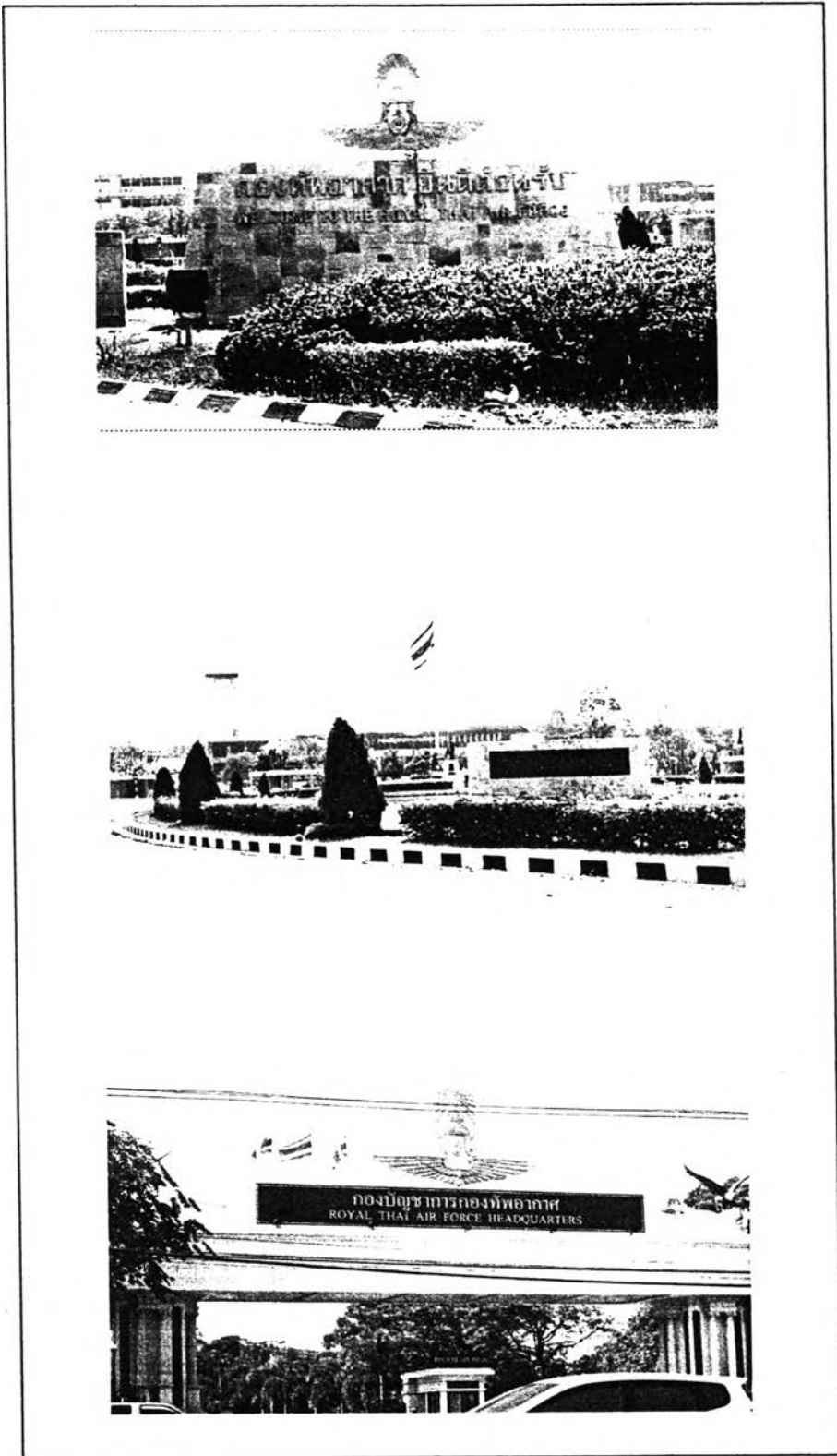

ภาพที่ 4.3 แสดงสาธารณูปการต่างๆของฐานทัพอากาศในบริเวณพื้นที่ใกล้เคียง

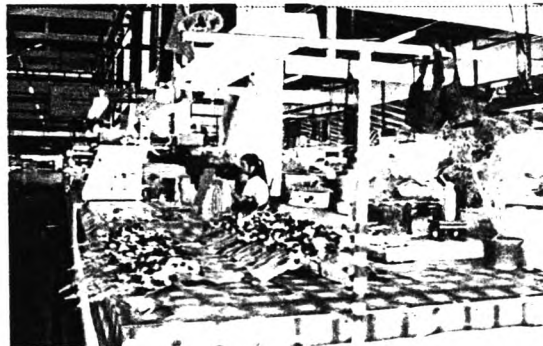
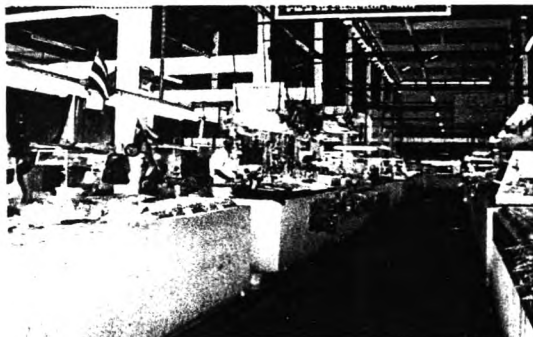
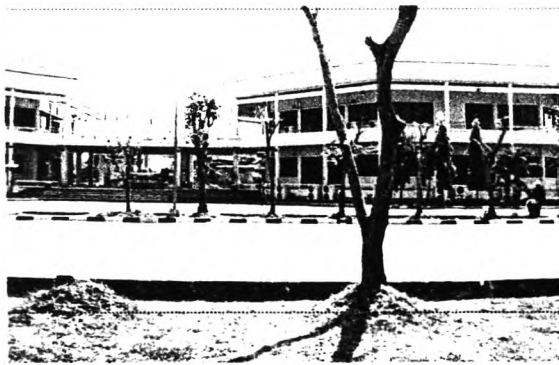
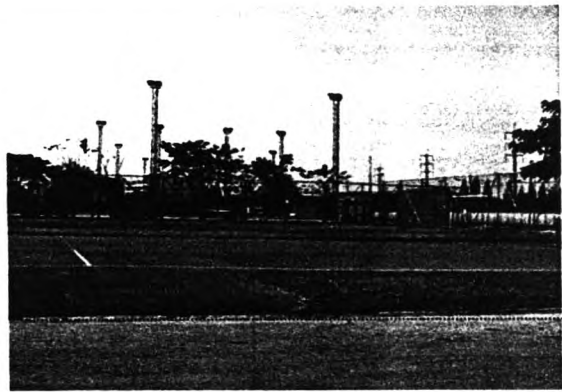
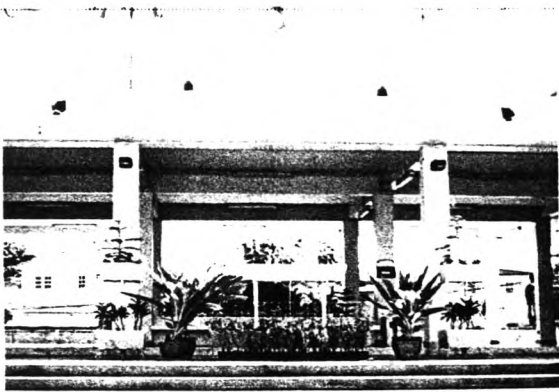

ภาพที่ 4.3 แสดงสาธารณูปการต่างๆของฐานทัพอากาศในบริเวณพื้นที่ใกล้เคียง(ต่อ)

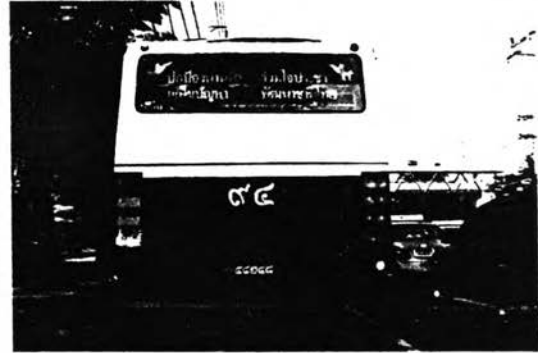

ภาพที่ 4.4 แสดงสภาพที่อยู่อาศัยของแพลตฟอร์มใน เขตทุ่งสีกัน(6)

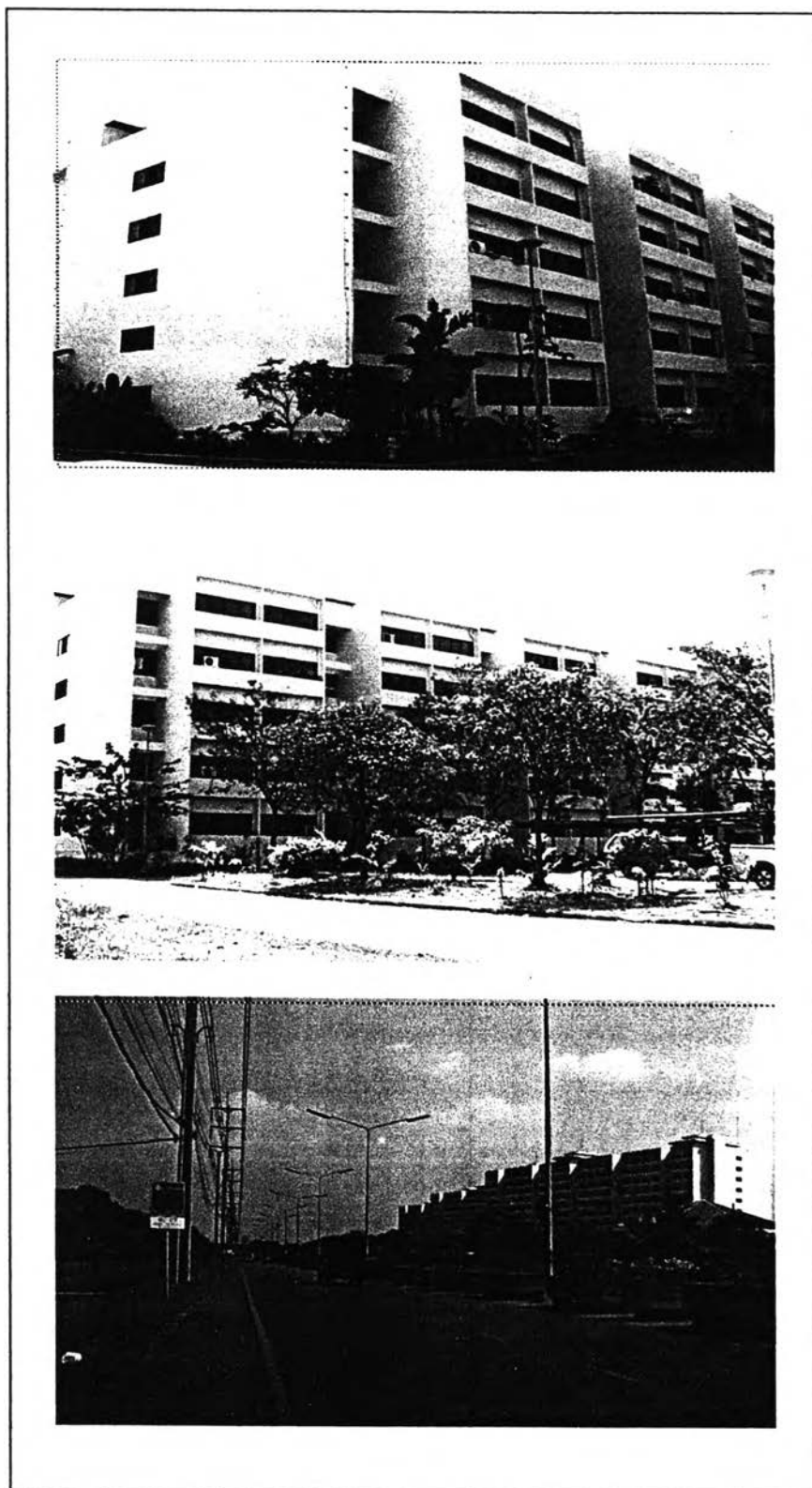

ภาพที่ 4.5 แสดงสภาพที่อยู่อาศัยบ้านเดี่ยวของสัญญาบัตรใน เขต1และเขต2

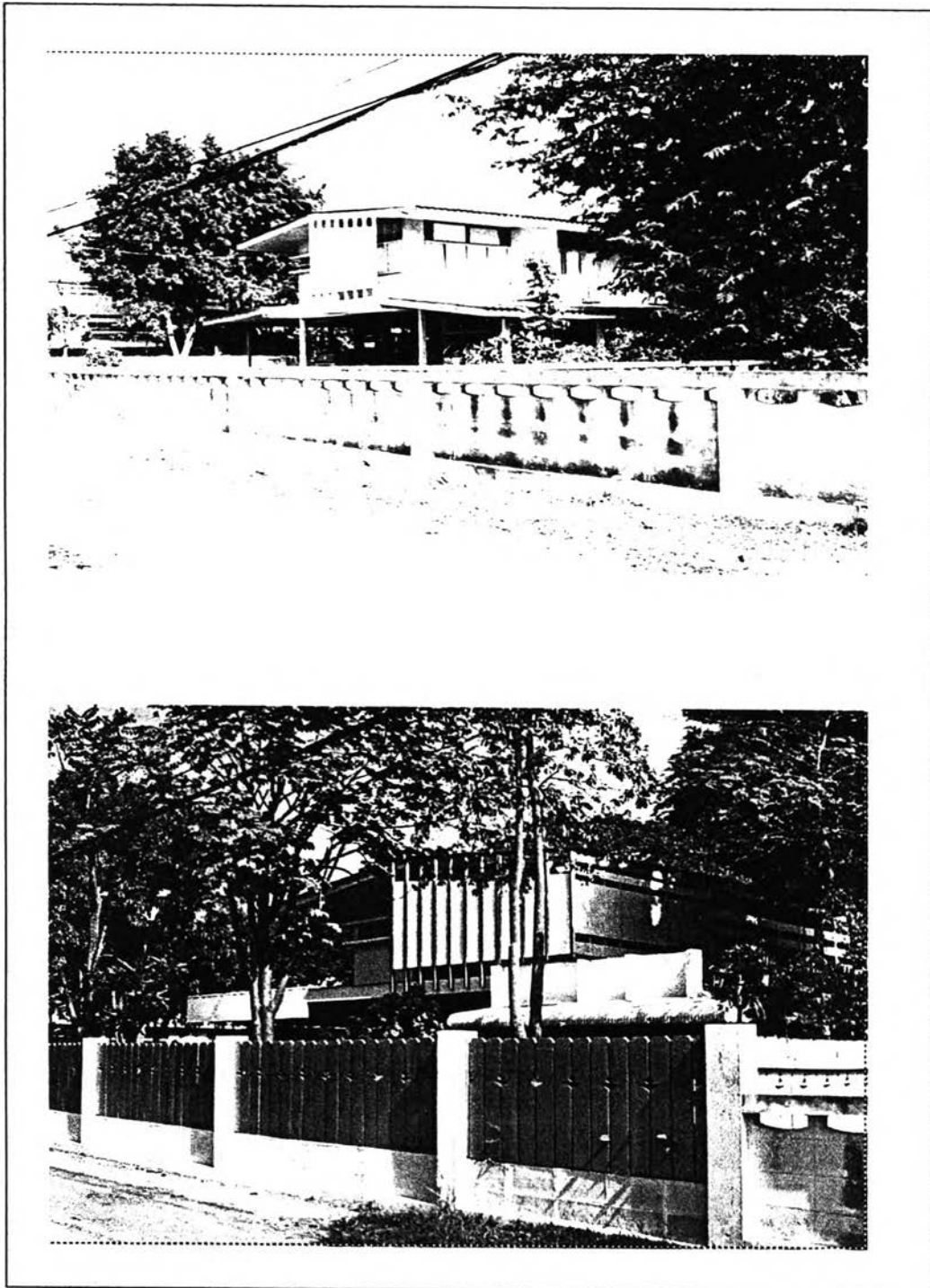

ภาพที่ 4.6 แสดงสภาพที่อยู่อาศัยบ้านแถวของประทวนโน เขต1และเขต2

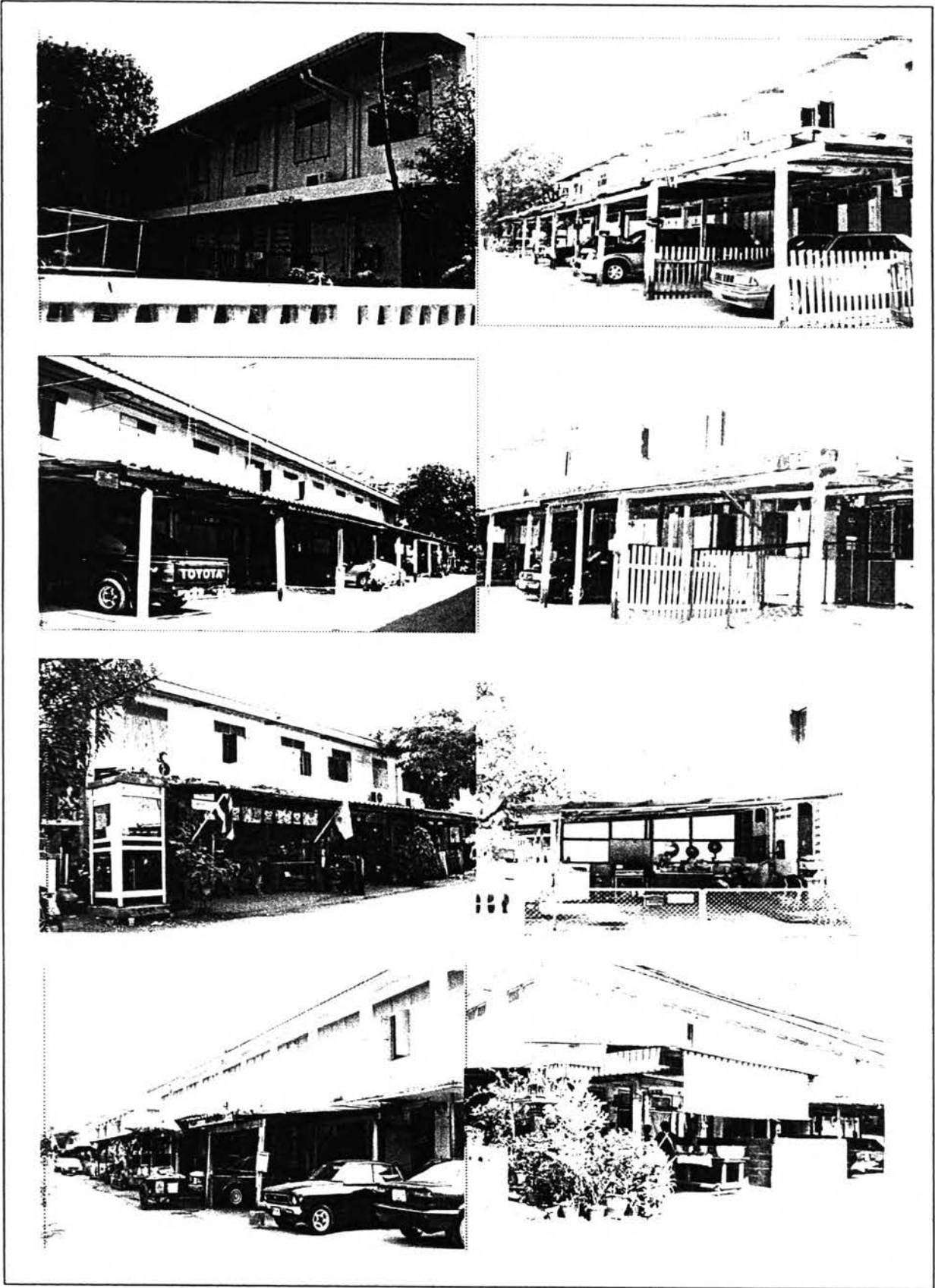

ภาพที่ 4.7 แสดงสภาพที่อยู่อาศัยแฟลตของประทวนใน เขต 3

