

## บทที่ 2

### บทวิเคราะห์

#### แนวความคิดหลัก

บทประพันธ์เพลงบทนี้องค์รวมของเสียงที่เป็นส่วนประกอบสำคัญเกือบทั้งหมด มาจากกลุ่มโน้ตที่สำคัญ 2 กลุ่ม และมีการนำไปใช้คล้ายการใช้แบบชุดเสียง กลุ่มโน้ตกลุ่มแรกซึ่งเรียกว่า กลุ่มโน้ตพลูโต (F# A C B และ Eb) เกิดจากชื่อของดาวพลูโตสะกดเป็นภาษาอังกฤษว่า PLUTO ตามตัวสะกดดังนี้

ตัวอักษร P กำหนดให้เป็นตัวโน้ต F# (ฟาซาร์ป)

ตัวอักษร L กำหนดให้เป็นตัวโน้ต A (ลา)

ตัวอักษร U กำหนดให้เป็นตัวโน้ต C (โด)

ตัวอักษร T กำหนดให้เป็นตัวโน้ต B (ที)

ตัวอักษร O กำหนดให้เป็นตัวโน้ต Eb (มีแฟลต)

โดยผู้ประพันธ์ได้กำหนดให้ ตัวอักษร P (พี) ซึ่งเวลาออกเสียงได้ไปพ้องเสียงกับการร้องโน้ต F# (ฟาซาร์ป) ว่า พี ตามระบบโซลเฟจ ตัวอักษร L (แอล) ได้กำหนดให้เป็นโน้ต A ตามเสียงร้องว่า ลา (La) ตามเสียงที่เป็นภาษาอังกฤษตัวอักษร U กำหนดให้เป็นโน้ต C (โด) ตามการเรียกแบบภาษากรีกว่า Ut (อุต) ตัวอักษร T กำหนดตามการร้องโน้ต B ว่า ที (Ti) และตัวอักษรสุดท้ายที่กำหนดให้เป็นโน้ต Eb (มีแฟลต) เนื่องจากต้องการให้กลุ่มเสียงที่เกิดขึ้นนี้เป็นคอร์ดทบเจ็ดดีมินิชท์จากกลุ่มโน้ตที่กำหนดมาก่อนหน้านี้ คือ F# A C และ Eb ซึ่งมีเสียงที่มีเอกลักษณ์เฉพาะตัว และยังสามารถพลิกกลับไปในรูปแบบต่างๆ โดยยังคงลักษณะเดิม คือเสียงของคอร์ดทบเจ็ดดีมินิชท์

กลุ่มที่สองคือ กลุ่มโน้ตมฤตยู D E A D (สูงขึ้น 1 ช่วงคู่แปด) ซึ่งมาจากการสะกดคำว่า ความตายเป็นภาษาอังกฤษ ดังนี้

ตัวอักษร D กำหนดให้เป็นตัวโน้ต D (เร)

ตัวอักษร E กำหนดให้เป็นตัวโน้ต E (มี)

ตัวอักษร A กำหนดให้เป็นตัวโน้ต A (ลา)

ตัวอักษร D กำหนดให้เป็นตัวโน้ต D (เร)

กลุ่มโน้ตดังกล่าวเป็นกลุ่มเสียงที่ซ้อนและทับกันเป็นกลุ่มเสียงก๊ัด จะโดดเด่นมากในท่อนที่ 2 ซึ่งเป็นลักษณะของเนื้อดนตรีแบบพื้นผิว แสดงถึงบรรยากาศของมวลเสียง แล้วได้นำกลุ่มโน้ตทั้ง 2 กลุ่มนี้ไปพัฒนาและขยายในแต่ละท่อน ใช้ลักษณะพื้นผิวแบบโพลีโฟนีและโฮโมโฟนี ด้วยวิธีการ

ประพันธ์หลายรูปแบบ โดยใช้การเลียนแบบเป็นหลักใหญ่ มีการใช้กระสวนจังหวะ อัตราจังหวะที่หลากหลาย และซับซ้อน ทั้งอัตราจังหวะแบบธรรมดา อัตราจังหวะผสม และอัตราจังหวะซ้อน การใช้ความเข้มเสียงดัง - เบาที่แตกต่างกันหลายรูปแบบ การเลือกใช้เครื่องดนตรีที่มีสีต่างกันผสมกัน และใช้ช่วงเสียงที่สูงมากและต่ำมาก เช่น การใช้เครื่องปิกโกโลบรรเลงทำนองหลัก และการใช้ดับเบิลเบส บรรเลงแนวทำนองที่เด่น เป็นต้น

### วิเคราะห์บทประพันธ์เพลง

#### ท่อนที่ 1

ลักษณะสัจคีตลักษณะในท่อนนี้เป็นลักษณะสัจคีตลักษณะแบบ 3 ตอน (Ternary Form) คือช่วงระหว่างห้องที่ 1 - 41 เป็นท่อน A ในท่อน B เริ่มที่ห้องที่ 42 - 76 และที่ห้อง 77 เป็นท่อน A ที่กลับมาอีกครั้งหนึ่งโดยตกแต่งและพัฒนาไป ในท่อนแรกช่วงระหว่างห้องที่ 1 -19 เป็นช่วงที่นำเข้าสู่ทำนองหลักที่จะปรากฏอย่างชัดเจน ในท่อนที่ 1 ใช้อัตราจังหวะ 4/4 ซึ่งห้องแรกได้นำเสนอกลุ่มโน้ตพลุโตที่กลุ่มของเครื่องสาย โดยกำหนดค่าของโน้ตตัวแรกคือ F# เป็นโน้ตตัวขาวซึ่งมีค่าเท่ากับ 2 จังหวะเคาะ แล้วโน้ต A ซึ่งเป็นโน้ตตัวต่อไปลดลงไปครึ่งจังหวะเป็นโน้ตตัวดำประจูด จากนั้นโน้ต C ในจังหวะยกในจังหวะที่ 4 ของห้องที่ 1 ได้เพิ่มไปอีกครึ่งจังหวะจากโน้ตตัวขาว และโน้ต B มีค่าโน้ตเท่ากับ 1 จังหวะ โน้ตตัวต่อไปเป็นโน้ตตัว Eb มีค่าโน้ตเท่ากับ 2 จังหวะเคาะ ทั้งหมดจะมีค่าของตัวโน้ต ยาว สั้น ยาวสลับกันไป ดังตัวอย่างที่ 1 กลุ่มโดยใช้กลุ่มโน้ตพลุโตไปจนครบ 5 เสียง

ตัวอย่างที่ 1 กลุ่มโน้ตพลุโต 5 ตัวในแนวไวโอลิน

ในท้องที่ 3 ได้เสนอกลุ่มโน้ตนี้ซ้ำอีกครั้งที่แนวทรมเปิด ในลักษณะประโยคที่ถูกย่อส่วนลง โดยได้ใช้กลุ่มโน้ตพลูโตบางส่วน ดังตัวอย่างที่ 2

ตัวอย่างที่ 2 กลุ่มโน้ตพลูโตบางส่วนที่แนวทรมเปิด

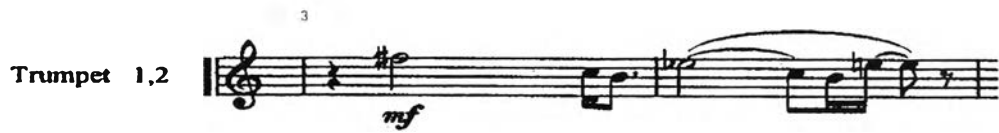

จากนั้นได้เสนอกลุ่มโน้ตนี้ซ้ำอีกครั้งในท้องที่ 8 เพื่อเป็นการทำให้กลุ่มเสียงนี้มีความโดดเด่นและชัดเจนมากขึ้น มีการเปลี่ยนช่วงเสียงไป ซึ่งปรากฏอยู่ที่แนวเครื่องสาย เสียงประสานที่กลุ่มเครื่องสายในท้องที่ 5 - 8 เป็นกลุ่มเสียงที่ได้ตกแต่งมาจากกลุ่มโน้ตพลูโตเช่นกัน มีไซโลโฟนช่วยเน้นโน้ตหลักของกลุ่มเสียงนี้ที่จังหวะตกท้องที่ 7 และ 8 ในแนวของทรมเปิดได้เสนอกลุ่มโน้ตพลูโตซ้ำโดยเพิ่มแนวประสานที่แนวของทรมเปิด ต่อมาในท้องที่ 9 เครื่องสายเสียงสูงได้ย้ายระดับเสียงไปคล้ายกับบันไดเสียงไมเนอร์ ดังตัวอย่างที่ 3

ตัวอย่างที่ 3 การเน้นโน้ตหลักของไซโลโฟนในจังหวะตก และกลุ่มเสียงที่คล้ายกับบันไดเสียงไมเนอร์ ที่กลุ่มไวโอลิน 1 และไวโอลิน 2

ในช่วงห้องที่ 7 - 11 ได้มีการผสมเสียงระหว่างทรัมเบต ไซโลโฟน และกลุ่มเครื่องสาย ใช้กลุ่มโน้ตพลูโตเป็นกลุ่มเสียงหลักในแนวทำนอง มีการผสมเครื่องต่างๆ ทำให้สีสันของเสียงเครื่องดนตรีช่วงนี้แตกต่างมากขึ้น

ในห้องที่ 12 ได้มีกระสวนจังหวะใหม่เกิดขึ้นในกลุ่มเครื่องลมไม้ และได้พัฒนาขยายไปในกลุ่มของเครื่องลมทั้งหมดใน 2 ห้องถัดไป ห้องที่ 14 ได้มีกลุ่มทำนองใหม่ที่แนวของบาสซูนและทรอมโบน ห้องที่ 16 - 18 เป็นลักษณะของกระสวนจังหวะซับซ้อนที่กลุ่มต่างๆ ของเครื่องลมทองเหลือง เครื่องลมไม้ และเครื่องสาย และที่กลุ่มของเครื่องลมไม้เสียงสูงเป็นลักษณะสัดส่วนโน้ตเซปติ 2 ชั้นซึ่งขยายมาจากกลุ่มเครื่องลมทองเหลืองเสียงต่ำ ในห้องที่ 12 กลุ่มเครื่องลมไม้ได้บรรเลงลักษณะออस्टินาโต คือการบรรเลงยืนพื้นในรูปแบบเดิมซ้ำซ้ำกัน และในกลุ่มเครื่องสายยังคงดำเนินทำนองด้วยกลุ่มโน้ตหลัก รวมทั้งไซโลโฟนก็ใช้กลุ่มโน้ตหลักนี้ด้วยเช่นกัน จากนั้นได้พัฒนาความซับซ้อนของกระสวนจังหวะและความหนาแน่นของพื้นผิวไปจนไปรวมเป็นสัดส่วนเดียวกัน และได้คลี่คลายออกไปสู่จังหวะใหม่ จนถึงในห้องที่ 16 -18 สัดส่วนโน้ตทั้งหมดได้เข้ามารวมกันเป็นสัดส่วนเดียวกันในห้องที่ 18 ด้วยลักษณะโน้ต 3 พยางค์ รวมทั้งลักษณะของความเข้มเสียง ที่ตั้งขึ้นตามลำดับจนถึงดังมาก เพื่อเป็นการเชื่อมต่อไปยังห้องที่ 19 ในห้องที่ 19 นี้ในกลุ่มของเครื่องสายเสียงต่ำได้นำโน้ตตัวแรกและโน้ตตัวสุดท้ายของกลุ่มโน้ตพลูโตคือโน้ต F# และ Eb มาบรรเลงเป็นลักษณะเสียงยาวรองรับพื้น ดังตัวอย่างที่ 4

ตัวอย่างที่ 4 แนวยืนพื้นที่ใช้กลุ่มเสียงพลูโต ในแนวเครื่องสายเสียงต่ำ

17

กลุ่มโน้ตส่วนที่เหลือคือโน้ต A และ B จะปรากฏที่กลุ่มไวโอลิน ในห้องเดียวกันนี้กลุ่มโน้ตเสียงหลักได้เสนอลักษณะอีกครั้งในแนวปิกโกโล และทรัมเบต จากนั้นได้ถูกเสนอซ้ำอีกครั้งในแนวเครื่องดนตรีอื่น และยังได้มีการกระจายเสียงของตัวโน้ต ที่มาจากกลุ่มโน้ตพลูโตไปที่แนวบรรเลงยืนพื้นของกลุ่มเครื่องลมแนวอื่นด้วยการย้ายระดับเสียง เช่นที่แนวของโอโบ คลาริเน็ตและบาสซูน ดังตัวอย่างที่ 5 และ 6

ตัวอย่างที่ 5 แสดงการซ้อนกันของกระสวนจังหวะที่แตกต่างกัน

13

Fl. 1,2  
Ob. 1,2  
Cl. 1,2  
Bsn. 1,2  
Hn. 1,2  
Hn. 3,4  
Tpt. 1,2  
Tbn. 1,2,3  
Tba.  
Timp.  
Perc. 1  
Perc. 2  
Perc. 3  
Perc. 4  
Perc. 5  
Vln. I  
Vln. II  
Via.  
Vc.  
Db.

acc.  
f  
f  
f  
a2  
f  
mf  
ff  
1.  
f  
mf  
f  
f  
Cymbals  
Triangle  
mf  
f  
mf  
f  
mf  
f  
mf  
f

ตัวอย่างที่ 6 แสดงการกระจายกลุ่มไม้พลุโตไปที่กลุ่มเครื่องลมไม้แนวต่างๆ

18 A tempo [Fl.2 plays piccolo] Piccolo

Fl. 1.2 *ff*

Ob. 1.2 *ff*

Cl. 1.2 *ff*

Bsn. 1.2 *ff*

Hn. 1.2

Hn. 3,4

Tpt. 1.2 *f*

ลักษณะกระสวนจังหวะ 3 พยางค์ ที่เกิดกับกลองสะแนร์ ในห้องที่ 19 จะนำไปใช้อีกในช่วงห้องที่ 30 ที่กลองทิมปานี และจะปรากฏอีกในช่วงท้ายของท่อน ดังตัวอย่างที่ 7

ตัวอย่างที่ 7 กระสวนจังหวะไม้ 3 พยางค์ที่กลองสะแนร์

19

Perc. 3 Snare Drum

*p*

*mf* *p*

ในช่วงห้องที่ 20 - 27 มีการนำกลุ่มเสียงหลักมาขยายในแนวต่าง ๆ เช่น แนวปิกโกโล แนวกลุ่มของทรัมเป็ต และแนวกลุ่มเครื่องสายโดยเสียงประสานที่เกิดขึ้นจากกลุ่มไม้หลักเช่นกัน ในกลุ่มของเครื่องสายเสียงสูงตั้งแต่ห้องที่ 25 มีการแบ่งกลุ่มบรรเลง ในกลุ่มไวโอลินหนึ่งใช้ชั้นคู่ 3 กลุ่มไวโอลินสองใช้ชั้นคู่ 2 ซึ่งจะทำให้เกิดกลุ่มเสียงกัดและเพื่อทำให้ลักษณะพื้นผิวเนื้อของดนตรีในช่วงนี้หนาแน่นขึ้น โดยมีลักษณะทำนองเกิดขึ้นที่กลุ่มเครื่องสายเสียงต่ำที่เชลโลและดับเบิลเบส ดังตัวอย่างที่ 8

ตัวอย่างที่ 8 การแบ่งกลุ่มบรรเลงของแนวไวโอลิน และใช้ชั้นคู่ที่ซ้อนกันเป็นกลุ่มเสียงกัด

23

Vln. I  
Vln. II  
Vla.  
Vc.  
Db.

การซ้อนกันของกระสวนจังหวะโดยใช้กระสวนจังหวะ 3 พยางค์และกระสวนโน้ตเซบิต 1 ชั้น ประจุบรรเลงพร้อมกันยังคงเกิดขึ้นอยู่ในแนวกลุ่มของเครื่องลมทองเหลือง บทประพันธ์ในช่วงนี้ยังคง ลักษณะความซับซ้อนของกระสวนจังหวะไปจนถึงในหน้าที่ 32 จังหวะที่ซับซ้อนได้คลี่คลายลง มีการ เปลี่ยนอัตราจังหวะให้ช้าลงเล็กน้อย ลักษณะจังหวะ 3 พยางค์ที่ซ้อนอยู่กับโน้ตเซบิต 1 ชั้นประจุที่ เกิดขึ้นในกลุ่มเครื่องสายในตอนนี้ยังคงดำเนินอยู่ กลุ่มเสียงไม้พลุโตซึ่งเป็นกลุ่มเสียงหลักยังคงถูก นำเสนออยู่ที่แนวกลุ่มเครื่องลม ดังตัวอย่างที่ 9

ตัวอย่างที่ 9 การซ้อนกันของจังหวะที่กลุ่มเครื่องดนตรีต่างๆ กลุ่มเสียงพลุโตในแนวเครื่องลม

28

Fl. 1,2  
Ob. 1,2  
Cl. 1,2  
Bsn. 1,2  
Hn. 1,2  
Hn. 3,4  
Tpt. 1,2  
Tbn. 1,2,3  
Tba.

ในท้องที่ 33 และ 36 กลุ่มของเครื่องลมจะบรรเลงในลักษณะจังหวะที่แทรกเข้ามาเป็นช่วงๆ ซึ่งทำให้เกิดจังหวะเน้นที่ต่างออกไปโดยวิธีการที่ใช้เรียกว่า การเน้นความเข้มเสียง โดยใช้ระดับเสียงที่แตกต่างกัน ในท้องที่ 36 ซอไลโฟนจะบรรเลงในลักษณะรูดเสียง (Glissando) เหมือนว่าเป็นการเชื่อมเสียงทั้งหมดเข้าด้วยกัน จังหวะทั้งหมดเริ่มกลับมาซับซ้อนอีกครั้ง จากท้องที่ 38 เป็นต้นไป เป็นการผสมผสานกันของกระสวนจังหวะหลายแบบ และยังมีกลุ่มเครื่องกระทบเข้ามาสมทบด้วย ในช่วงท้องที่ 41 - 44 แต่ภายในกลุ่มของเครื่องสายมีการปรับเปลี่ยนสัดส่วนของตัวโน้ตเป็นลักษณะโน้ต 3 พยางค์ในกลุ่มเครื่องสายเสียงสูงบรรเลงไปพร้อมกับโน้ตเชบิต 1 ชั้นประจุต์ในกลุ่มเครื่องสายเสียงต่ำ ดังตัวอย่างที่ 10 ในท้องที่ 48 และ 49 มีการเร่งอัตราจังหวะเร็วขึ้นเล็กน้อยเพื่อเตรียมที่จะเปลี่ยนอัตราความเร็วให้ช้าลงในท้องถัดไป อัตราจังหวะได้ถูกเปลี่ยนไปในจังหวะ ปานกลาง คือโน้ตตัวดำ 1 ตัวมีค่าเท่ากับ 80 จังหวะต่อนาที

ตัวอย่างที่ 10 การซ้อนกันของลักษณะจังหวะ 3 พยางค์กับโน้ตเชบิต 1 ชั้นประจุต์

ในท้องที่ 50 กลุ่มโน้ตฟลูโตถูกเสนออยู่ในแนวของฟลูต ขณะที่กลุ่มเครื่องสายบรรเลงอัตราจังหวะโน้ต 3 พยางค์เป็นลักษณะเสียงยืนพื้นไล่ลงตามลำดับ ซึ่งจะแตกต่างจากลักษณะของห้องก่อนหน้านี้ ซึ่งเป็นโน้ต 3 พยางค์ในลักษณะเสียงสั้น และในท้องที่ 52 ในกลุ่มเครื่องลมได้มีการเสนอกระสวนจังหวะใหม่เป็นลักษณะโน้ตเชบิต 1 ชั้น ยกเว้นในแนวฟลูตที่มีการกระจายสัดส่วนของโน้ตออกไปเป็นการนำเสนอโน้ตกลุ่มโน้ต 6 พยางค์เข้ามา ซึ่งปรากฏขึ้นที่กลุ่มไวโอลินอีกครั้งในท้องที่ 54 ดังตัวอย่างที่ 11

ตัวอย่างที่ 11 กลุ่มโน้ต 6 พยางค์ซึ่งเป็นกระสวนจังหวะใหม่ถูกเสนอที่แนวฟลูต

ในหน้าที่ 55 การบรรเลงของกลองทีมปानीในลักษณะรัวเสียง (Tremolo) เป็นการเชื่อมบทประพันธ์ และส่งต่อให้ไซโลโฟนนำเสนอลักษณะกลุ่มโน้ตที่ได้ขยายมาจากแนวฟลูต ในหน้าที่ 53 กลุ่มโน้ตที่เกิดขึ้นนั้นได้พัฒนาและอ้างอิงมาจากกลุ่มโน้ตพลูโตคล้ายกับลักษณะของกลุ่มของเสียงที่จำกัดการใช้เป็นชุดเสียง ในช่วงหน้าที่ 50 - 77 มีอัตราจังหวะปานกลาง โดยโน้ตตัวดำ 1 ตัวมีค่าเท่ากับ 80 จังหวะต่ออนาที เรียกว่าท่อน B ที่อยู่ระหว่างหน้าที่ 68 มีการเปลี่ยนอัตราจังหวะจาก 4/4 เป็น 5/4 ในช่วง B เป็นการนำเอาแนวความคิดของกระสวนจังหวะที่หลากหลายมาดัดแปลงประดับประดาไปในแนวของเครื่องดนตรีต่างๆ เช่น ในแนวบาสซูนในหน้าที่ 70 ในแนวทูบาหน้าที่ 66 ในกลุ่มของฮอร์นหน้าที่ 64 ในกลุ่มของไวโอลินหน้าที่ 66 - 69 ในกลุ่มของฟลูต โอโบและคลาริเน็ต ในห้อง 72 - 75 มีการเสนอทำนองเด่นที่ไซโลโฟนในหน้าที่ 56 โดยมีกลุ่มของเครื่องสาย และเครื่องลมบรรเลงแนวประกอบดังตัวอย่างที่ 12

ตัวอย่างที่ 12 กลุ่มโน้ตพลูโตซึ่งปรากฏอยู่ที่แนวต่างๆ ของเครื่องดนตรี

56

ตั้งแต่ห้องที่ 68 ในกลุ่มไวโอลินที่หนึ่งจะดำเนินแนวหลักไปในทิศทางที่สูงขึ้น จนไปถึง จุดเด่น (Climax) ที่หนึ่งในห้องที่ 69 ดังตัวอย่างที่ 13 มีกลองทิมปานีและกลองใหญ่ที่รับด้วยความ ดังในระดับดังมาก ซึ่งในช่วงก่อนหน้ามีการเคลื่อนไหวของจังหวะตลอดมาที่แนวเครื่องสายและ แนวเครื่องลมทองเหลือง

ตัวอย่างที่ 13 การบรรเลงในช่วงเสียงที่สูงมากของไวโอลินที่จุดเด่นแรก

68

ตั้งแต่ห้องที่ 72 - 75 เป็นการเคลื่อนที่เข้าหาจุดเด่นที่สอง ในแนวของฟลูตและโอโบที่ห้อง 74 และ 75 ดังตัวอย่างที่ 14 ในช่วงจุดเด่นที่สองนี้กลุ่มเครื่องสายและกลุ่มของเครื่องลมทองเหลืองเสียงต่ำบรรเลงโดยลากเสียงยาวเป็นแนวยืนพื้นเพื่อเชื่อมท่อน B กลับไปท่อน A และในช่วงระหว่างห้องที่ 77 - 101 มีการเสนอกลุ่มเสียงกลุ่มไม้พลุโด้ซ้ำอีกครั้งอย่างเด่นชัดในแนวของกลุ่มเครื่องดนตรีต่างๆ ตัวอย่างเช่น ในแนวกลุ่มของเครื่องสายทั้งหมด ในแนวฟลูต และแนวคลาริเน็ตในห้องที่ 92 ในแนวทรอมโบนในห้องที่ 78 และในแนวทรัมเป็ต ดังตัวอย่างที่ 15 แนวฮอร์นในห้องที่ 88 และในแนวโอโบในห้องที่ 100 ดังตัวอย่างที่ 16

ตัวอย่างที่ 14 การบรรเลงของกลุ่มเครื่องลมไม้เสียงสูงในจุดเด่นที่ 2

Fl. 1, 2  
Ob. 1, 2

ตัวอย่างที่ 15 กลุ่มไนต์ฟลูโตที่กลับมาอีกครั้งในแนวทรมเปิด

Tpt. 1, 2

ตัวอย่างที่ 16 การพัฒนาและขยายออกไปของกลุ่มไนต์ฟลูโตที่กลุ่มเครื่องลมแนวอื่นๆ

Fl. 1, 2  
Ob. 1, 2  
Cl. 1, 2  
Bsn. 1, 2  
Hn. 1, 2  
Hn. 3, 4

ช่วงตั้งแต่ห้องที่ 102 เป็นลักษณะโครงสร้างคล้ายกับในช่วงแรก คือมีการซ้อนกันของกระสวนจังหวะหลายรูปแบบใช้วัตถุดิบคล้ายกับข้างต้น แต่มีความแตกต่างในด้านระดับเสียง การเรียบเรียงวงดุริยางค์และจังหวะตก กลุ่มเครื่องสายยังใช้การซ้อนของจังหวะในรูปแบบเดิมไปตลอดทั้งช่วง

ในช่วงท้ายของท่อนแรกมีทำนองใหม่เกิดขึ้น โดยการใช้กลุ่มไนต์ฟลูโตบางตัว คือ B A และ C นำมาสร้างทำนองในห้องที่ 117 - 119 ในกลุ่มของเครื่องสาย ทำนองใหม่นี้จะเกิดขึ้นอีกครั้งในท่อนอื่นอีก โน้ตที่เหลือจากชุดกลุ่มไนต์ฟลูโต จะปรากฏอยู่ที่กลุ่มของฮอร์น ดังตัวอย่างที่ 17

ตัวอย่างที่ 17 ทำนองหลักใหม่ที่กลุ่มเครื่องสาย และกลุ่มโน้ตพลูโตที่แนวของฮอร์น

116

Hn. 1,2  
Hn. 3,4  
Tpt. 1,2  
Tbn. 1,2,3  
Tba  
Timp  
Perc. 1  
Perc. 2  
Perc. 3  
Perc. 4  
Perc. 5  
Vln. I  
Vln. II  
Vla  
Vc  
Db

ตั้งแต่ห้องที่ 127 จนถึงห้องสุดท้ายของท่อนนี้ ในกลุ่มของเครื่องลมไม้เสียงสูงได้พัฒนา จังหวะจากโน้ตเชบิต 1 ขึ้นไปเป็นโน้ต 6 พยางค์โดยบรรเลงเป็นกลุ่มโน้ตซึ่งมีระยะห่างกัน 1 เซมิโตน ซ้ำๆ กันไป ซ้อนอยู่กับกลุ่มเครื่องสายที่บรรเลงในลักษณะโน้ต 3 พยางค์ในช่วงแรก และใน 3 ห้อง สุดท้ายของท่อนนี้ กระสวนของจังหวะจะมารวมกัน มีการเน้นที่จังหวะตกของกลุ่มเครื่องกระทบเพื่อเพิ่มความมั่นคงให้กับจังหวะหลัก ดังตัวอย่างที่ 18 และ 19

ตัวอย่างที่ 18 กลุ่มของเครื่องกระทบที่เน้นจังหวะในช่วงท้ายของท่อนที่ 1

ตัวอย่างที่ 19 ลักษณะโน้ต 6 พยางค์ของกลุ่มเครื่องลมไม้เสียงสูงที่บรรเลงแบบโครมาติกซ้ำๆ กัน

ลักษณะเสียงประสานตอนจบท่อนที่ 1 แนวทำนองในกลุ่มเครื่องสายมาจากการกระจายเสียงของกลุ่มโน้ต D E G B ซึ่งมาจากการเลื่อนเสียงจากกลุ่มโน้ตพลูโต โดยโน้ตตัว D เลื่อนขึ้นไปคู่ 2 เมเจอร์หรือ 2 ครึ่งเสียงเป็นโน้ตตัว E และโน้ตตัว E เลื่อนขึ้นไปคู่ 3 ไมเนอร์หรือ 3 ครึ่งเสียงเป็นโน้ตตัว G แล้วโน้ตตัว G เลื่อนขึ้นไปอีกคู่ 3 เมเจอร์หรือ 4 ครึ่งเสียง และในกลุ่มของเครื่องลมเสียงสูง

จะเป็นการเคลื่อนที่ของกลุ่มโน้ตที่มีลักษณะครึ่งเสียง จากโน้ตหลักในกลุ่มโน้ตพลุโต 2 ตัว คือโน้ตตัว A และ B

**ท่อนที่ 2**

ลักษณะลัทธิคีตลักษณะในท่อนที่ 2 เป็นแบบสองตอนแบบย้อนกลับ (Rounded Binary form) คือท่อน A อยู่ระหว่างห้องที่ 1 - 57 ท่อน B อยู่ในอัตราจังหวะ 9/8 ระหว่างห้องที่ 58 - 66 เป็นช่วงสั้นๆ และเมื่อท่อน B ไปรวมกับท่อน A ที่ย้อนกลับมารวมเป็นหนึ่งท่อน จึงถือว่าเป็นลัทธิคีตลักษณะแบบสองตอน ลักษณะพื้นผิวดนตรีเป็นลักษณะกลุ่มเสียงที่เป็นกลุ่มก้อน บรรเลงในลักษณะกลุ่มเสียงกัด แล้วแบ่งกลุ่มของเครื่องสายให้ย่อยลงไป คือ ในกลุ่มไวโอลินที่หนึ่ง แบ่งเป็น 3 กลุ่มย่อยและในกลุ่มย่อยมีการแบ่งภายในกลุ่มย่อยไปอีก 2 กลุ่ม ในกลุ่มของไวโอลินที่สองได้แบ่งแนวเหมือนกับไวโอลินที่หนึ่ง ในกลุ่มวิโอลา เซลโล และดับเบิลเบส แบ่งออกเป็น 4 กลุ่มย่อย และในแต่ละกลุ่มย่อยแบ่งเป็น 2 กลุ่ม การใช้ลักษณะพื้นผิวดนตรีแบบนี้จะทำให้เกิดมิติของมวลเสียงที่แนวเสียงถูกขยายออกไปมากขึ้นซึ่งเป็นพื้นผิวดนตรีที่สำคัญในท่อนนี้ ดังตัวอย่างที่ 20

ตัวอย่างที่ 20 การแบ่งแนวบรรเลงเป็นกลุ่มย่อยในกลุ่มเครื่องสาย

อัตราจังหวะในตอนนี้อยู่ในอัตราจังหวะช้ามาก ในห้องแรกใช้กลองทิมปานีบรรเลงลักษณะ รัวเสียงและให้ไวบราโฟนบรรเลงโน้ตตัว Eb กับ Bb ที่กลุ่มของเครื่องสายทั้งหมดจะเล่นกลุ่มชุดเสียง มฤตยูซึ่งเป็นกลุ่มเสียงที่สำคัญในตอนนี้ คือโน้ตตัว D E A D (สูงขึ้น 1 ช่วงคู่แปด) ที่มาจากการสะกด คำว่า ความตายเป็นภาษาอังกฤษ ดังตัวอย่างที่ 20 บรรเลงเป็นเสียงที่ซ้อนทับกันเป็นลักษณะกลุ่ม เสียงกัด ในกลุ่มเครื่องลมจะใช้อย่างละ 1 แนวเพื่อเป็นแนวประกอบ กลุ่มโน้ตที่ใช้บรรเลงมาจากกลุ่ม โน้ตมฤตยูที่ถูกตกแต่งและพัฒนา ระหว่างห้องที่ 1 - 9 มีการเคลื่อนของเสียงอยู่ภายในกลุ่มของ เครื่องสายบางตัว เช่น ในห้องที่ 4 ของกลุ่มไวโอลินหนึ่งกลุ่มแรก (ตัวที่ 1 - 4) และในห้องที่ 5 ของแนว ดับเบิลเบสตัวที่ 3 และ 4 ดังตัวอย่างที่ 21

ตัวอย่างที่ 21 การเปลี่ยนของตัวโน้ตบางตัวในกลุ่มของเครื่องสาย

ในช่วงห้องที่ 12 - 18 กลุ่มของเครื่องลมบรรเลงในลักษณะการเคลื่อนที่ของมวลเสียงใน รูปแบบซ้ำเติม คือลักษณะโน้ตจังหวะ 3 พยางค์ที่กระโดดขึ้นแล้ววิ่งลงในทิศทางตรงกันข้าม แต่มีการ เปลี่ยนระดับเสียงไป ส่วนในแนวเสียงกลาง - ต่ำมีการบรรเลงเป็นรูปแบบกระสวนจังหวะคงที่ ในกลุ่ม เครื่องลมส่วนที่เหลือบรรเลงประกอบในลักษณะเลียนแบบกัน ในกลุ่มของทรัมเป็ตมีการบรรเลงแนว ทำนองสอดประสานกับแนวของกลุ่มเครื่องลมไม้ และมีการเน้นของจังหวะที่แตกต่างกันของแต่ละ กลุ่มเครื่องดนตรี ดังตัวอย่างที่ 22

ตัวอย่างที่ 22 แสดงถึงกลุ่มโน้ตที่ดัดแปลงมาจากกลุ่มโน้ตมฤตยูในกลุ่มเครื่องลมไม้

12

FL  
Ob.  
Cl.  
Bsn.  
Hn.  
Tpt.  
Tbn.

ในหน้าที่ 18 - 20 ในกลุ่มของไวโอลินทั้งหมดบรรเลงโดยใช้วิธีการเข้ามาของเสียงบนกาลเวลาที่แตกต่างกัน เพื่อสร้างมิติของกลุ่มเสียง ดังตัวอย่างที่ 23

ตัวอย่างที่ 23 การเกิดของเสียงบนกาลเวลาที่แตกต่างกันของกลุ่มไวโอลิน

17

Vln. I 1,2,3,4  
Vln. 1,5,6,7,8  
Vln. I 9,10,11,12  
Vln. II 1,2,3,4  
Vln. II 5,6,7,8  
Vln. II 9,10,11,12  
Vla. 1,2

ในท้องที่ 21 - 24 เป็นการบรรเลงของกลุ่มเครื่องลมทองเหลืองที่ไม่พร้อมกันสลับกับการสอดรับกันในบางจังหวะ ทำให้เกิดมิติของเสียงในกลุ่มเครื่องลมทองเหลือง และการผสมเสียงระหว่างกลองตีป่านีกับกลุ่มเครื่องลมทองเหลือง ทำให้เกิดสีสันของการผสมเสียง โดยมีทริยแองเกิด และกลุ่มเครื่องสายเสียงต่ำเล่นลักษณะรัวเสียงเป็นพื้นรอง ในท้องที่ 22 ดังตัวอย่างที่ 24

ตัวอย่างที่ 24 การบรรเลงของกลุ่มเครื่องลมทองเหลืองที่ไม่พร้อมกันสลับกับการสอดรับกัน

20

Hn.  
 Tpt.  
 Tbn.  
 Timp. 1  
 Perc. 1  
 Perc. 2  
 Perc. 3  
 Vln. I 1,2,3,4  
 Vln. I 5,6,7,8  
 Vln. II 9,10,11,12  
 Vln. II 1,2,3,4  
 Vln. II 5,6,7,8  
 Vln. II 9,10,11,12  
 Vla. 1,2  
 Vla. 3,4  
 Vla. 5,6  
 Vla. 7,8  
 Vc. 1,2  
 Vc. 3,4  
 Vc. 5,6  
 Vc. 7,8  
 Db. 1,2  
 Db. 3,4

ในท้องที่ 27 มีการกลับมาอีกครั้งของรูปแบบพื้นผิวดนตรีลักษณะเดียวกับกับท้องที่ 11 ที่กลุ่มเครื่องลม ในท้องที่ 34 - 57 กลุ่มเครื่องสายจะบรรเลงในลักษณะเสียงค้างที่กลุ่มของเครื่องลมและเครื่องกระทบจะเข้ามาเป็นช่วงๆ ในท้องที่ 39 การบรรเลงในลักษณะรัวเสียงที่แนวของทริแองเกิลและไวบราโฟน ทำให้เกิดจังหวะที่กระชั้นขึ้น ดังตัวอย่างที่ 25

ตัวอย่างที่ 25 แสดงลักษณะจังหวะที่กระชั้นขึ้นในกลุ่มของเครื่องกระทบ

36

Perc. 1  
Perc. 2  
Perc. 3

ในท้องที่ 58 ได้มีการเปลี่ยนอัตราจังหวะเป็น 9/8 จนถึงท้องที่ 66 กำหนดให้โน้ตเชบิต 1 ชั้นประจุ 1 ตัวมีค่าเท่ากับ 50 จังหวะต่อมาที่ ทำให้เกิดการเปลี่ยนแปลงของจังหวะจากช่วงที่ผ่านมา เนื่องจากในอัตราจังหวะ 4/4 มีโน้ตเชบิต 1 ชั้น 8 ตัว แต่ในจังหวะ 9/8 มีโน้ตเชบิต 1 ชั้น 9 ตัว ใช้กลุ่มของเครื่องลมทั้งหมดเสนอทำนอง กลุ่มโน้ตที่ใช้เป็นวัตถุดิบที่นำมาจากท้องที่ 117 - 119 ในท่อนที่ 1 ดังแสดงในตัวอย่างที่ 26 และเปลี่ยนกลับมาเป็นอัตราจังหวะ 4/4 เหมือนเดิมที่ท้อง 67 ไปจนจบบท ประพันธ์โน้ตตัวดำ 1 ตัวมีค่าเท่ากับ 50 จังหวะต่อมาที่ ลักษณะมวลของกลุ่มเสียงที่เกิดขึ้นช่วงนี้จะคล้ายกับตอนเริ่มต้น แต่มีการเปลี่ยนช่วงเวลาการเกิดของแต่ละกลุ่ม

ตัวอย่างที่ 26 กลุ่มโน้ตแนวทำนองที่นำมาจากท่อนที่ 1

58

Hn. 1, 2  
Tpt.  
Tbn.  
Timp. 1  
Perc. 1

ในท่อนนี้มีการสร้างบรรยากาศโดยใช้กลุ่มของเครื่องสายเป็นหลัก มีการบรรเลงด้วยเทคนิคของเครื่องสายในรูปแบบต่างๆ ตัวอย่างเช่น การแบ่งกลุ่มการบรรเลงกันเพื่อให้เกิดแนวเสียงมากขึ้น การบรรเลงลักษณะที่ค่อยๆ เลื่อนตำแหน่งการสีของคันชักในกลุ่มเครื่องสาย จากตำแหน่งปกติแล้วเลื่อนลงไปที่ตำแหน่งใกล้กับสะพานวางสายแล้วเลื่อนขึ้นไปใกล้กับสะพานวางนิ้วสลับไปมา การทำเช่นนี้ทำให้เกิดมิติและสีสันของเสียงที่เคลื่อนที่ ดังตัวอย่างที่ 27

ตัวอย่างที่ 27 แสดงเทคนิคการใช้คันชักของกลุ่มเครื่องสายสีที่ตำแหน่งต่างๆ

79

ในข้อที่ 95 ไวโอลาโฟนเสนอกลุ่มโน้ตที่เหมือนกับกลุ่มโน้ตตอนเริ่มต้นของท่อนที่ 2 ซึ่งดัดแปลงมาจากกลุ่มเสียงมฤตยู และในข้อที่ 97 กลุ่มเครื่องลมทั้งหมดได้กลับมารวมกัน โดยใช้กลุ่มเสียงที่ใช้เป็นพื้นผิวดนตรีมาจากกลุ่มโน้ตมฤตยูอีกครั้ง เพื่อแสดงถึงความสำคัญของกลุ่มเสียงหลักก่อนจบท่อน ดังแสดงที่ตัวอย่างที่ 28 ซึ่งในท่อนนี้จะใช้ความเข้มของเสียงและการเกิดขึ้นของเสียงบนกาลเวลาที่เคลื่อนไปเป็นแนวความคิดหลัก จึงทำให้เกิดมิติของมวลเสียงที่มาจากกรบรรเลงที่ไม่พร้อมกันในแต่ละกลุ่มเครื่องดนตรี ในช่วงจบท่อนได้ใช้ความเข้มเสียงที่ระดับเบามากทั้งกลุ่มเครื่องลมและเครื่องสายทั้งหมดบรรเลงในลักษณะเป็นบรรพาค ซึ่งจะทำให้เกิดคล้ายตอนต้นของท่อน และมีไวโอลาโฟนเสนอแนวทำนองหลักสอดแทรกอยู่

ตัวอย่างที่ 28 แสดงกลุ่มเสียงมฤตยูที่กลับมาในช่วงท้ายของท่อนที่ 2

97

Fl. *pp* *ppp*

Ob. *pp* *ppp*

Cl. *pp* *ppp*

Bsn. *pp* *ppp*

Hn. 1,2 *pp* *ppp*

Tpt. *ppp*

Tbn. *ppp*

Timp.1

Perc.1

Perc.2

Perc.3 *p*

Vln. I 1,2,3,4 *mf* *ppp*

Vln. I 5,6,7,8 *mf* *ppp*

Vln. II 1,2,3,4 *mf* *ppp*

Vln. II 5,6,7,8 *mf* *ppp*

Vln. II 9,10,11,12 *mf* *ppp*

Vla. 1,2 *mf* *ppp*

Vla. 3,4 *mf* *ppp*

Vla. 5,6 *mf* *ppp*

Vla. 7,8 *mf* *ppp*

Vc. 1,2 *mf* *ppp*

Vc. 3,4 *mf* *ppp*

Vc. 5,6 *mf* *ppp*

Vc. 7,8 *mf* *ppp*

Db. 1,2 *mf* *ppp*

Db. 3,4 *mf* *ppp*

*mf* *ppp*

### ท่อนที่ 3

ท่อนที่ 3 ของบทประพันธ์นี้เป็นรวมวาทฤทธิทั้ง 2 ท่อนที่ผ่านมา ลักษณะลัทธิคือลักษณะเป็นแบบตอน (Sectional form) ช่วง A เริ่มต้นที่ห้อง 1 – 33 ช่วง B จากห้องที่ 34 – 69 ช่วง C จากห้องที่ 70 – 103 ช่วงสุดท้ายคือช่วง D จากห้องที่ 104 ไปจนจบบทประพันธ์ ท่อนนี้เริ่มต้นด้วยอัตราจังหวะ 5/4 อัตราความเร็วหนึ่งโน้ตตัวดำเท่ากับ 85 จังหวะต่อนาที ในช่วงแรกได้เสนอกลุ่มโน้ตพลูโตเป็นค่าโน้ตเสียงยาวที่ระฆังราว ในห้องที่ 1 - 5 ดังตัวอย่างที่ 29

ตัวอย่างที่ 29 กลุ่มโน้ตพลูโตทั้ง 5 เสียงที่ระฆังราว

จากนั้นฮอร์นและกลุ่มเครื่องลมไม้เสียงต่ำเข้ามารับเป็นลักษณะแนวบรรเลงประกอบ ในห้องที่ 15 – 16 กลุ่มเครื่องลมไม้เสียงสูงได้ใช้วาทฤทธิจากท่อนที่ 2 มานำเสนอ มีลักษณะแนวเสียงที่กระโดดขึ้นแล้ววิ่งลงรวมถึงในกลุ่มไวโอลิน ในห้องที่ 17 ซึ่งเล่นในลักษณะรัวเสียง ดังตัวอย่างที่ 30

ตัวอย่างที่ 30 แนวทำนองที่นำมาจากท่อนที่ 2 ในแนวเครื่องลมไม้เสียงสูง

ในท้องที่ 21 ที่กลุ่มของเครื่องกระทบและกลองทิมปานีเข้ามาเสริมแนวทำนองให้กับกลุ่มเครื่องสายโดยใช้โน้ตในกลุ่มเสียงพลูโต และที่แนวกลุ่มของเครื่องสายกับเครื่องกระทบที่บรรเลงพร้อมกัน ทำให้สีสันของเสียงผสมผสานกัน

ในท้องที่ 22 กลุ่มเสียงที่พัฒนามาจากกลุ่มเสียงพลูโตได้ถูกเสนอที่แนวบาซซูน ดังตัวอย่างที่ 31 การเข้ามาของกลุ่มโน้ตที่แนวฟลูตในท้องที่ 32 เป็นการกระจายสัดส่วนของโน้ตออกไป ปรากฏกลุ่มเสียงอีกครั้งพลูโตที่แนวโอโบในท้องที่ 50 ดังตัวอย่างที่ 32 จากนั้นได้เปลี่ยนอัตราจังหวะให้เร็วขึ้นโดยในท้องที่ 34 เป็นการกลับมาของจังหวะที่ซ้อนกันระหว่างลักษณะโน้ต 3 พยางค์กับลักษณะโน้ตเซปต์ 2 ชั้นซึ่งคล้ายกับตอนที่ 1

ตัวอย่างที่ 31 กลุ่มโน้ตพลูโตที่แนวบาซซูน

ตัวอย่างที่ 32 การขยายของกระสวนจังหวะของแนวฟลูต และกลุ่มโน้ตพลูโตที่เป็นทำนองในแนวโอโบ

การดำเนินจังหวะที่ซับซ้อนในช่วงนี้เป็นแนวความคิดเดียวกันกับที่ปรากฏในตอนที่ 1 เช่น การซ้อนกันของอัตราโน้ต 3 พยางค์กับโน้ตเซปต์ 1 ชั้น การซ้อนกันของอัตราโน้ต 3 พยางค์กับโน้ตเซปต์ 2 ชั้นตั้งแต่ท้องที่ 36 - 45 ในท้องที่ 45 ได้มีการแทรกเข้ามาของกลุ่มเครื่องลมในกระสวนจังหวะที่แตกต่าง ทำให้เกิดจังหวะซับซ้อน และในกลุ่มเครื่องกระทบได้ดำเนินลักษณะสอดประสานภายในกลุ่มเดียวกันและระหว่างกลุ่มเครื่องดนตรีอื่นด้วย ดังตัวอย่างที่ 33

ตัวอย่างที่ 33 การแทรกเข้ามาของกลุ่มเครื่องลมแบบเดียวกับที่ปรากฏในตอนที่ 1

43

Fl. 1,2  
Ob. 1,2  
Cl. 1,2  
Bsa. 1,2  
Hn. 1,2  
Hn. 3,4  
Tpt. 1,2  
Tbn. 1,2,3  
Tba.  
Timp.  
Perc. 1

ห้องที่ 46 ในกลุ่มเครื่องสายทั้งหมดจะบรรเลงลักษณะใช้นิ้วดีดที่สายด้วยกระสวนจังหวะที่แตกต่างกัน แบ่งออกเป็น 2 กลุ่มคือเป็นกลุ่มของโน้ต 3 พยางค์และโน้ตเขบ็ต 2 ชั้น ดังตัวอย่างที่ 34

ตัวอย่างที่ 34 การบรรเลงลักษณะใช้นิ้วดีดที่สายด้วยกระสวนจังหวะที่แตกต่างกัน

45

Vln I  
Vln II  
Vla  
Vc.  
Db.

ในห้องที่ 48 กลุ่มเครื่องลมได้เสนอกลุ่มเสียงฟลูโตมาเพียงบางส่วน และมาเสนอกลุ่มเสียงฟลูโตอีกครั้งในห้องที่ 50 ได้มีทำนองใหม่เกิดขึ้นที่แนวทรมเปิด ซึ่งสร้างมาจากห้องที่ 117 ในท่อนที่ 1 ระดับเสียงที่เกิดขึ้นนั้นได้พัฒนามาจากกลุ่มโน้ตในห้องดังกล่าว ดังตัวอย่างที่ 35 ช่วงนี้ได้มีการใช้กลุ่มโน้ตฟลูโตมาพัฒนาด้วยการย้ายระดับเสียงแต่ยังคงจังหวะที่ซับซ้อนขึ้นตามลำดับจนถึงห้องที่ 69

ตัวอย่างที่ 35 แนวทำนองที่นำมาจากท่อนที่ 1

จากนั้นความซับซ้อนได้ลดลงรวมทั้งอัตราความเร็วด้วย ในห้องที่ 70 มีการเปลี่ยนอัตราความเร็วเป็นโน้ตตัวดำ 1 ตัวมีค่าเท่ากับ 50 จังหวะต่อนาที ช่วงห้องที่ 70 – 103 เป็นช่วงที่มีจังหวะคงที่และมีกระสวนจังหวะไปในทิศทางเดียวกัน แต่มีการเปลี่ยนอัตราจังหวะและความเร็วหลายครั้ง ซึ่งได้เสนอบริเวณกลุ่มเครื่องสายเป็นหลัก การเข้ามาของกลุ่มเครื่องเป่าเป็นลักษณะแนวสอดประสาน จะเข้ามาในจังหวะตกเดียวกัน

ในห้องที่ 73 มีการเปลี่ยนอัตราจังหวะเป็น 7/8 และอัตราความเร็วเป็นโน้ตเซปติม 1 ชั้น 1 ตัวมีค่าเท่ากับ 75 ต่อจากนั้นในห้องที่ 76 อัตราจังหวะเปลี่ยนเป็น 9/8 อัตราความเร็วคือโน้ตตัวดำประจูด 1 ตัวมีค่าเท่ากับ 120 จังหวะต่อนาที ถัดไปอีก 4 ห้องคือห้องที่ 80 มีอัตราจังหวะเท่ากับ 4/4 อัตราจังหวะความเร็วเป็นโน้ตตัวดำ 1 ตัวเท่ากับ 100 จังหวะต่อนาที ทำให้บทประพันธ์ในช่วงนี้มีการเปลี่ยนแปลงจังหวะตกไปมาระหว่างจังหวะคู่และจังหวะคี่ ดังตัวอย่างที่ 36

ตัวอย่างที่ 36 แสดงถึงการเปลี่ยนอัตราจังหวะที่กลุ่มเครื่องสาย

ในช่วงห้องที่ 80 ในกลุ่มเครื่องสายใช้วิธีการบรรเลงในรูปแบบเดียวกันแต่บรรเลงในลักษณะส่งต่อกัน ไม่พร้อมกันทำให้เกิดมิติของมวลเสียงอีกลักษณะหนึ่ง ดังตัวอย่างที่ 37 จนมาถึงห้อง 104 มีการลดลงของอัตราความเร็วและเสนอทำนองหลักโดยใช้กลุ่มไม้ตพลูได้อย่างชัดเจนที่แนวฟลูตและแนวบาสซูน ในกลุ่มของเครื่องสายได้นำกลุ่มไม้ตพลูโตมาเสนออีกครั้งในห้องที่ 106 คล้ายว่าเป็นการกลับมาของทำนองหลัก ดังตัวอย่างที่ 38 เพื่อที่จะเข้าในช่วงสุดท้าย วัตถุประสงค์ที่เคยเกิดขึ้นทั้งหมดจะมานำเสนอในช่วงนี้ เช่น ลักษณะไม้ 3 พยางค์ที่กลุ่มเครื่องสายในห้องที่ 122 ลักษณะจังหวะแทรกเข้ามาของกลุ่มเครื่องลมจากห้องที่ 22 - 23 ลักษณะของกลุ่มเครื่องกระทบในห้องที่ 127 เป็นต้น

ตัวอย่างที่ 37 การเข้าไม่พร้อมกันของกลุ่มเครื่องสาย

79

Moderato

Vln. I  
Vln. II  
Vla.  
Vc.  
Db.

ตัวอย่างที่ 38 การกลับมาของกลุ่มไม้ตพลูโตที่คล้ายกับช่วงแรกที่กลุ่มเครื่องดนตรีต่างๆ

104

♩ - 80

Fl. 1,2  
Ob.  
Eng. Hn.  
Cl. 1,2  
Bsn.

การพัฒนาของกระสวนจังหวะได้ดำเนินไปโดยการนำวัตถุดิบจากท่อนที่ 1 และ 2 มาใช้ ในช่วงท้ายของท่อนสุดท้าย ในห้องที่ 133 กลุ่มของฮอร์นและทรัมเป็ตเข้ามาในจังหวะตก มีการดำเนินแนวทำนองของกลุ่มเสียงฟลูโต และเข้ามาของโน้ต 6 พยางค์ซึ่งได้นำแนวความคิดนี้มาจาก ช่วงท้ายของท่อนที่ 1 โดยได้ใช้กลุ่มโน้ต 6 พยางค์นี้ที่กลุ่มเครื่องลมเสียงสูงและเครื่องสายในห้อง ถัดไป เพื่อเป็นการสร้างทิศทางของบทประพันธ์ที่จะนำเข้าสู่ตอนจบของบทเพลง โดยมีกลองทิมปานี กับกลุ่มของเครื่องกระทบทั้งหมดบรรเลงรับอยู่ตลอดทั้งช่วงก่อนจบ ในกลุ่มของคลาริเน็ตได้บรรเลงใน ลักษณะโน้ต 3 พยางค์ ซึ่งเป็นการเสริมความมั่นคงให้กับกระสวนจังหวะของกลุ่มโน้ต 6 พยางค์ ในชวนี้ เริ่มตั้งแต่ห้องที่ 135 เป็นต้นไป จนถึงในห้องที่ 138 กลุ่มของเครื่องลมไม้เสียงต่ำได้เข้ามา สมทบโดยได้บรรเลงลักษณะโน้ต 3 พยางค์เหมือนกัน ในห้องที่ 134 ได้มีกระสวนจังหวะใหม่เพิ่มเข้ามา ที่กลุ่มของเซลโลและดับเบิลเบส ซึ่งเป็นลักษณะของกลุ่มโน้ตเซบิต 1 ชั้นและเซบิต 2 ชั้น ดัง ตัวอย่างที่ 39 และ 40

ตัวอย่างที่ 39 ลักษณะโน้ต 6 พยางค์ที่กลุ่มของเครื่องลมเสียงสูงในช่วงท้ายของบทประพันธ์

133

Fl. 1,2

Ob. 1,2

Cl. 1,2

Bsn. 1,2

Hn. 1,2

Hn. 3,4

Trpt. 1,2

Tbn. 1,2,3

Tbn.

ตัวอย่างที่ 40 การเข้ามาของแต่ละกลุ่มเครื่องดนตรีในช่วงท้ายของบทประพันธ์

ในครั้งที่ 139 - 140 เครื่องดนตรีทั้งหมดเข้ามาพร้อมกันด้วยสัดส่วนโน้ตที่แตกต่างกัน และยังคงลักษณะความซับซ้อนของกระสวนจังหวะหลายรูปแบบที่บรรเลงพร้อมกัน โดยที่ทุกแนวมีจังหวะตกที่จุดเดียวกันเพื่อแสดงถึงความเป็นหนึ่งเดียว ในบทประพันธ์นี้ตอนจบจะจบอยู่บนจังหวะที่ 3 ของห้องสุดท้าย โดยใช้กลุ่มเสียงความตายและมีศูนย์กลางเสียงอยู่ที่โน้ต D ซึ่งกลุ่มเสียงพลูโตได้ถูกแจกจ่ายไปในกลุ่มเครื่องดนตรีต่างๆ ดังตัวอย่างที่ 41

ตัวอย่างที่ 41 แสดงถึงช่วงจบของบทประพันธ์ที่ใช้กลุ่มเสียงความตายและทุกแนวเครื่องดนตรี  
เคลื่อนที่เข้ามาบนเวลาเดียวกัน

139

Fl. 1,2  
Ob. 1,2  
Cl. 1,2  
Bsn. 1,2  
Hn. 1,2  
Hn. 3,4  
Tpt. 1,2  
Tbn. 1,2,3  
Tba.  
Timp.  
Perc. 1  
Perc. 2  
Perc. 3  
Perc. 4  
Vln. I  
Vln. II  
Via.  
Vc.  
Db.

## สรุปบทประพันธ์เพลง

บทประพันธ์เพลง ซิมโฟนี ดาวพลูโต เป็นการใช้ชุดเสียงซึ่งผู้ประพันธ์ได้สร้างขึ้นมาก่อนแล้ว นำมาพัฒนาและขยายออกไปโดยใช้เทคนิคการประพันธ์หลายรูปแบบ ได้ใช้ชุดเสียงที่สร้างขึ้น ไปสร้างทั้งแนวทำนองและแนวประสาน หลักสำคัญที่ยึดถือก็คือ หลักการของเสียงซึ่งเคลื่อนที่ไปบนกาลเวลา และการใช้สีสันทันของเครื่องดนตรีที่แตกต่างกัน การผสมกันระหว่างเสียง และระหว่างกลุ่มเครื่องดนตรี การพัฒนากระบวนจังหวะที่ซับซ้อนบนเวลาเดียวกัน ในบทประพันธ์นี้เป็นการใช้ลักษณะเนื้อของดนตรีที่ซับซ้อนกันไปตลอดเกือบทั้งบทประพันธ์

รายการเครื่องดนตรี  
(Instrumentation)

2	Flutes ( 2 <sup>nd</sup> Flute plays piccolo)
2	Oboes
2	Clarinets in Bb
2	Bassoons
4	Horns in F
2	Trumpets in Bb
3	Trombones
1	Tuba
1	Timpani (4 drums) : 30", 28", 25" and 23"
5	Percussionists (Glockenspiel, Xylophone, Marimba, Vibraphone, Snare Drum, Whip, Wood Blocks, Bass Drum, Cymbals, Suspended Cymbal, Triangle, Tambourine)
10 – 12	Violins I
10 – 12	Violins II
8 – 10	Violas
6 – 8	Violoncellos
4 – 8	Double Basses

Score in C

ความยาวประมาณ 20 นาที

(Duration ca. 20 minutes)

# I

Misterioso  $\text{♩} = 100$

Flute 1,2

Oboe 1,2

Clarinet 1,2

Bassoon 1,2

Horn 1,2

Horn 3,4

Trumpet 1,2

Trombone 1,2,3

Tuba

Timpani

Percussion 1

Percussion 2

Percussion 3

Percussion 4

Percussion 5

Xylophone

Violin I

Violin II

Viola

Violoncello

Double Bass

*pp* *ff* *gliss.* *b<sup>b</sup>* *8va<sup>1</sup>* *mf* *pp*

Sus. Cymbal *p* *f*

Triangle *mp*

1. *mf* *f*

7

- Fl. 1,2**: Flute parts, starting in measure 10 with a melodic line marked *mf*.
- Ob. 1,2**: Oboe parts, starting in measure 10 with a melodic line marked *mf*.
- Cl. 1,2**: Clarinet parts, starting in measure 10 with a melodic line marked *mf*.
- Bsn. 1,2**: Bassoon parts, mostly silent with rests.
- Hn. 1,2**: Horns in first and second positions, mostly silent with rests.
- Hn. 3,4**: Horns in third and fourth positions, mostly silent with rests.
- Tpt. 1,2**: Trumpet parts, active in measures 7-10. Measure 7 starts with a piano (*pp*) chord, followed by *mf* and *f* dynamics. Measure 9 contains a triplet marked '3'.
- Tbn. 1,2,3**: Trombone parts, mostly silent with rests. Measure 9 contains a triplet marked '3'.
- Tba.**: Tuba part, mostly silent with rests. Measure 9 contains a triplet marked '3'.
- Timp.**: Timpani part, mostly silent with rests.
- Perc. 1**: Bass Drum, starting in measure 10 with an accent and *mf* dynamic.
- Perc. 2**: Cymbals, starting in measure 8 with an accent and *mf* dynamic, continuing in measure 10.
- Perc. 3, 4**: Other percussion instruments, mostly silent with rests.
- Perc. 5**: Snare Drum part, active in measures 7-10. Measure 7 starts with an accent and *mf* dynamic. Measure 9 contains a triplet marked '3'. Measure 10 has a very loud dynamic (*ff*).
- Vln. I**: Violin I part, active in measures 7-10. Measure 7 starts with an accent and *mf* dynamic. Measure 9 contains a triplet marked '3'. Measure 10 has a very loud dynamic (*ff*).
- Vln. II**: Violin II part, active in measures 7-10. Measure 7 starts with an accent and *mf* dynamic. Measure 9 contains a triplet marked '3'. Measure 10 has a very loud dynamic (*ff*).
- Vla.**: Viola part, mostly silent with rests.
- Vc.**: Violoncello part, mostly silent with rests.
- Db.**: Double Bass part, mostly silent with rests.

13

Fl. 1,2

Ob. 1,2

Cl. 1,2

Bsn. 1,2

Hn. 1,2

Hn. 3,4

Tpt. 1,2

Tbn. 1,2,3

Tba.

Timp.

Perc. 1

Perc. 2

Perc. 3

Perc. 4

Perc. 5

Vln. I

Vln. II

Vla.

Vc.

Db.

accel.

f

mf

ff

a2

1.

3

3

Cymbals

Triangle

18 **A tempo** [Fl.2 plays piccolo] Piccolo

Fl. 1, 2 *ff* *f*

Ob. 1, 2 *ff* *ff*

Cl. 1, 2 *ff* *ff*

Bsn. 1, 2 *ff* *ff*

Hn. 1, 2

Hn. 3, 4

Tpt. 1, 2 *f* 1.

Tbn. 1, 2, 3 *ff*

Tba. *ff*

Timp. *ff*

Perc. 1

Perc. 2 *f*

Perc. 3 Snare Drum *p* *mf* *p*

Perc. 4 *mf* *ff*

Perc. 5

Vln. I **A tempo** *ff* *mf*

Vln. II *ff* *mf*

Vla. *ff* *fp* *fp*

Vc. *ff* *fp* *fp*

Db. *ff* *fp* *fp*

23

Flute *mp* *bea*

Ob. 1.2 *mp* *bea*

Cl. 1.2 *mp* *a2*

Bsn. 1.2 *mp* *a2*

Hn. 1.2 *ff* *a2* *mp* *a2*

Hn. 3,4 *mp* *a2*

Tpt. 1.2

Tbn. 1,2,3 *ff* *f* *3.*

Tba.

Timp.

Perc. 1 Bass drum *mf*

Perc. 2 Cymbals *mf*

Perc. 3

Perc. 4

Perc. 5

Vln. I *ff* *div.* *f* *sf* *sf*

Vln. II *ff* *div.* *f* *sf* *sf*

Vla. *fp* *f*

Vc. *fp* *ff*

Db. *fp* *f*

28

Fl. 1, 2

Ob. 1, 2

Cl. 1, 2

Bsn. 1, 2

Hn. 1, 2

Hn. 3, 4

Tpt. 1, 2

Tbn. 1, 2, 3

Tba.

Timp.

Perc. 1

Perc. 2

Perc. 3

Perc. 4

Perc. 5

Vln. I

Vln. II

Vla.

Vc.

Db.

Tambourin

Xylophone

*pp* *f* *p* *mf* *ff*

32 *meno mosso*

Fl. 1,2  
Ob. 1,2  
Cl. 1,2 *a2*  
Bsn. 1,2  
Hn. 1,2  
Hn. 3,4  
Tpt. 1,2  
Tbn. 1,2,3  
Tba.  
Timp. *mp* *mf*  
Perc. 1 *fff*  
Perc. 2  
Perc. 3 Snare Drum *mf*  
Perc. 4 *p* *mf*  
Perc. 5 *ff* *mp*  
*meno mosso*  
Vln. I *mp* *p*  
Vln. II *mp* *p*  
Vla. *mp* *p*  
Vc. *mp* *p*  
Db. *mp* *p*

36

Fl. 1,2 *sf* *p* *mf* *rit.*

Ob. 1,2 *sf* *p* *mf*

Cl. 1,2 *sf* *p* *mf*

Bsn. 1,2 *sf*

Hn. 1,2 *sf* *f* *ff* *p*

Hn. 3,4 *sf* *f* *ff* *p*

Tpt. 1,2 *sf* *f* *ff* *p*

Tbn. 1,2,3 *sf*

Tba. *sf*

Timp.

Perc. 1 Bass drum *mf*

Perc. 2 Cymbals *mf*

Perc. 3

Perc. 4

Perc. 5 *gliss.* *p* *f* *p* *f* *rit.*

Vln. I *mf* *mp* *sf* *p* *div.*

Vln. II *mf* *mp* *sf* *p* *div.*

Vla. *mf* *mp* *sf* *p*

Vc. *mf* *mp* *sf* *p*

Db. *mf* *mp* *sf* *p*

41  $\text{♩} = 115$

Fl. 1,2

Ob. 1,2

Cl. 1,2

Bsn. 1,2

Hn. 1,2

Hn. 3,4

Tpt. 1,2

Tbn. 1,2,3

Tba.

Timp.

Perc. 1 Bass Drum *f*

Perc. 2

Perc. 3 Snare Drum *f*

Perc. 4 Tambourin *ff* *p*

Perc. 5

Vln. I *f* *pp*

Vln. II *f* *pp*

Vla. *f* *pp*

Vc. *f*

Db. *f*

45 accel. . . . .

Fl. 1,2  
Ob. 1,2  
Cl. 1,2  
Bsn. 1,2  
Hn. 1,2  
Hn. 3,4  
Tpt. 1,2  
Tbn. 1,2,3  
Tba.  
Timp.  
Perc. 1  
Perc. 2  
Perc. 3  
Perc. 4  
Perc. 5  
Vln. I  
Vln. II  
Vla.  
Vc.  
Db.

*p* *mf* *ff* *mp* *f*

Snare Drum  
Triangle

gliss. *b* gliss. *b*

accel.

This page of a musical score, numbered 43, contains the following parts and markings:

- Ob. 1,2:** Oboe parts with dynamics of *f* and *mf*. A first ending bracket is present.
- Cl. 1,2:** Clarinet parts with dynamics of *f* and *mf*. A first ending bracket is present.
- Bsn. 1,2:** Bassoon parts with dynamics of *f* and *mf*.
- Hn. 1,2:** Horn 1 and 2 parts with dynamics of *f*.
- Hn. 3,4:** Horn 3 and 4 parts with dynamics of *f*.
- Tpt. 1,2:** Trumpet 1 and 2 parts with dynamics of *f*.
- Tbn. 1,2,3:** Trombone 1, 2, and 3 parts with dynamics of *f*.
- Tba.:** Tuba part with dynamics of *f*.
- Timp.:** Timpani part.
- Perc. 1:** Percussion 1 with a Bass Drum part, dynamics of *f*.
- Perc. 2:** Percussion 2 with a Cymbals part, dynamics of *mf*.
- Perc. 3:** Percussion 3 with dynamics of *p* and *mf*.
- Perc. 4:** Percussion 4 with dynamics of *mf* and *p*.
- Perc. 5:** Percussion 5 part.
- Vin. II:** Violin II part with dynamics of *pp*.
- Vla.:** Viola part with dynamics of *pp*.
- Vc.:** Violoncello part.
- Db.:** Double Bass part.

37

Fl. 1,2 *mp*

Ob. 1,2

Cl. 1,2

Bsn. 1,2

Hn. 1,2

Hn. 3,4

Tpt. 1,2

Tbn. 1,2,3 *mf*

Tba. *sf sf sf sf sf sf sf sf*

Timp.

Perc. 1

Perc. 2

Perc. 3 *mf*

Perc. 4 *p*

Perc. 5 *mf*

Vln. I *p* 3 3 3 3 3 3 3 3

Vln. II *p* 3 3 3 3 3 3 3 3

Vla. *p* 3 3 3 3 3 3 3 3

Vc. *p*

Db. *p*

This page of a musical score includes the following parts and markings:

- Ob. 1,2:** Mirrors the flute part, with *f* and *p* dynamics in the second ending.
- Ci. 1,2:** Remains silent throughout the page.
- Bsn. 1,2:** Remains silent throughout the page.
- Hn. 3,4:** Plays a similar melodic line to the first horns.
- Tpt. 1,2:** Remains silent throughout the page.
- Tbn. 1,2,3:** Remains silent throughout the page.
- Timp:** Remains silent throughout the page.
- Perc. 2, 3, 4:** Remains silent throughout the page.

- Cl. 1,2:** Clarinet parts, mostly silent.
- Bsn. 1,2:** Bassoon parts, mostly silent.
- Tba.:** Tuba part, mostly silent.
- Timp.:** Timpani part, mostly silent.
- Perc. 1-5:** Percussion parts, including Snare Drum (*p*) and Cymbals (*mf*).

68

Fl. 1,2  
Ob. 1,2  
Cl. 1,2  
Bsn. 1,2  
Hn. 1,2  
Hn. 3,4  
Tpt. 1,2  
Tbn. 1,2,3  
Tbn.  
Timp.  
Perc. 1  
Perc. 2  
Perc. 3  
Perc. 4  
Perc. 5  
Vln. I  
Vln. II  
Vla.  
Vc.  
Db.

*f*  
*f*  
*a2*  
*ff*  
*p*  
*a2*  
*ff*  
*mf*  
*p*  
*a2*  
*ff*  
*mf*  
*a3*  
*p*  
*ff*  
*mf*  
*mf*  
*ff*  
*a2*  
*ff*  
Bass Drum  
*ff*  
*f*  
Snare Drum  
*mf*  
Triangle  
*mf*  
*sm*  
*mf*  
*ff*  
*mf*  
*ff*  
*p*  
*mf*  
*ff*  
*mf*  
*ff*

71

Fl. 1,2 a2 *f*

Ob. 1,2 a2 *f*

Cl. 1,2 a2 *f*

Bsn. 1,2 *f*

Hn. 1,2 *p*

Hn. 3,4 *p*

Tpt. 1,2 *p*

Tbn. 1,2,3 *p*

Tba. *f*

Timp. *mf*

Perc. 1 *mf*

Perc. 2 *mf*

Perc. 3 *mf*

Perc. 4 *p*

Perc. 5 *f* gliss. *f* gliss. *f* gliss. *f* gliss.

Vln. I

Vln. II

Vla. *f* pizz

Vc. *f* pizz

Db. *f* pizz

74 *J* = 110 *Maestoso*

Fl. 1,2 *mf* *mp*

Ob. 1,2 *mf* *mp*

Cl. 1,2

Bsn. 1,2

Hn. 1,2

Hn. 3,4

Tpt. 1,2

Tbn. 1,2,3 *mp*

Tba. *mp*

Timp. *p*

Perc. 1

Perc. 2

Perc. 3

Perc. 4 Tambourin *mf* *f*

Perc. 5

*J* = 110 *Maestoso*

Vln. I *f* *p* *arco* *mp*

Vln. II *f* *p* *arco* *mp*

Vla. *arco* *mp*

Vc. *arco* *mp*

Db. *arco* *mp*

81

Hn. 1,2  
Hn. 3,4  
Tpt. 1,2  
Tbn. 1,2,3  
Tbn.  
Timp.  
Perc. 1  
Perc. 2  
Perc. 3  
Perc. 4  
Perc. 5  
Vln. I  
Vln. II  
Vla.  
Vc.  
Db.

Snare Drum  
Tambourin

*mp* *mf*  
*f* *ff*  
*mp*  
*mp*  
*mp*  
*mp*

88 [Fl.2 plays piccolo] Piccolo 1. *ff*

Fl. 1,2

Ob. 1,2

Cl. 1,2 *mf*

Bsn. 1,2

Hn. 1,2 *mf* a2

Hn. 3,4 *mf*

Tpt. 1,2

Tbn. 1,2,3 *mf* 1. *mf*

Tba.

Timp.

Perc. 1

Perc. 2

Perc. 3

Perc. 4

Perc. 5

Vln. I

Vln. II

Vla. *p*

Vc. *p*

Db. *p*

95

Fl. 1, 2 *mp* *p* Flute

Ob. 1, 2 *mf* *p*

Cl. 1, 2 *mp* *p*

Bsn. 1, 2

Hn. 1, 2 *mp* *pp*<sup>3</sup>

Hn. 3, 4 *mp* *pp*<sup>3</sup>

Tpt. 1, 2 *mp* *pp*<sup>3</sup>

Tbn. 1, 2, 3 *mp* *pp*<sup>3</sup>

Tba. *pp*<sup>3</sup>

Timp. *mf*

Perc. 1

Perc. 2

Perc. 3 Snare Drum *pp* *ff*

Perc. 4 Tambourin *f* *ff*

Perc. 5

Vln. I pizz. *f* div.

Vln. II pizz. *f* div.

Vla. pizz. *f*

Vc. pizz. *f*

Db. pizz. *f*

103

Fl. 1,2  
Ob. 1,2  
Cl. 1,2  
Bsn. 1,2  
Hn. 1,2  
Hn. 3,4  
Tpt. 1,2  
Tbn. 1,2,3  
Tba.  
Timp.  
Perc. 1  
Perc. 2  
Perc. 3  
Perc. 4  
Perc. 5  
Vln. I  
Vln. II  
Vla.  
Vc.  
Db.

*f* *p*  
*f* *p*  
*f* *p*  
*pp*  
*fff*  
cymbals  
*mf*  
*mp*  
Xylophone  
*ff*  
*ff* *f*  
*ff* *f*  
*ff* *f*  
*ff* *f*

107

Fl. 1,2

Ob. 1,2

Cl. 1,2

Bsn. 1,2

Hn. 1,2

Hn. 3,4

Tpt. 1,2

Tbn. 1,2,3

Tba.

Timp.

Perc. 1

Perc. 2

Perc. 3

Perc. 4

Perc. 5

Vln. I

Vln. II

Vla.

Vc.

Db.

Detailed description of the musical score for page 107. The score is for a full orchestra and includes the following parts:

III

Fl. 1, 2 *sf sf mf pp ff*

Ob. 1, 2 *sf sf mf pp ff*

Cl. 1, 2 *sf sf mf pp ff*

Bsn. 1, 2 *sf sf mf pp ff*

Hn. 1, 2 *sf sf mp*

Hn. 3, 4 *sf sf mp*

Tpt. 1, 2 *sf sf*

Tbn. 1, 2, 3 *sf sf*

Tba. *sf sf*

Timp. *mp*

Perc. 1 H

Perc. 2 H

Perc. 3 H

Perc. 4 H

Perc. 5 *gliss*

Vln. I *pp*

Vln. II *pp*

Vla. *pp*

Vc. *pp*

Db. *pp*

116

Fl. 1,2 *pp* *p* a2

Ob. 1,2 *pp* *p* a2

Cl. 1,2 *pp*

Bsn. 1,2 *pp*

Hn. 1,2 *pp*

Hn. 3,4 *pp*

Tpt. 1,2

Tbn. 1,2,3 *pp* a3

Tbn. *mp*

Timp. *f* *mp*

Perc. 1 *mp*

Perc. 2 *mp*

Perc. 3 Snare drum *mp*

Perc. 4 Triangle *mp*

Perc. 5 *f*

Vln. I arco *p* *pp*

Vln. II arco *p* *pp*

Vla. arco *p*

Vc. arco *p*

Db. arco *p*

123

Fl. 1,2  
Ob. 1,2  
Cl. 1,2  
Bsn. 1,2  
Hn. 1,2  
Hn. 3,4  
Tpt. 1,2  
Tbn. 1,2,3  
Tba.  
Timp.  
Perc. 1  
Perc. 2  
Perc. 3  
Perc. 4  
Perc. 5  
Vln. I  
Vln. II  
Vla.  
Vc.  
Db.

*fp* *fp* *mf*<sup>3</sup>  
*mf*<sup>3</sup>  
*mf*  
*mf*  
*mf*

*f* *sfz* *f* *sfz* *f*

127 *accel.*

Fl. 1,2 *mf* *f* 6 6

Ob. 1,2 *mf* *f* 6 6

Cl. 1,2

Bsn. 1,2

Hn. 1,2 *sf* *sf* *sf*

Hn. 3,4 *sf* *sf* *sf*

Tpt. 1,2 *sf* *sf*

Tbn. 1,2,3 *sf* *sf*

Tba. *sf* *sf*

Timp.

Perc. 1 Bass Drum *f* *sfz* 3

Perc. 2 Cymbals *f* 3

Perc. 3 *f* *sfz* *f* *sfz* *p* *f* 3 3 3 3 3 3 3 3

Perc. 4

Perc. 5 *ff*

Vln. I *p* *f* *sf* *sf* *sf*

Vln. II *p* *f* *sf* *sf* *sf*

Vla. *p* *f* *sf*

Vc. *p* *f* *sf* *sf*

Db. *p* *f* *sf* *sf*

130

Fl. 1,2  
Ob. 1,2  
Cl. 1,2  
Bsn. 1,2  
Hn. 1,2  
Hn. 3,4  
Tpt. 1,2  
Tbn. 1,2,3  
Tba.  
Timp.  
Perc. 1  
Perc. 2  
Perc. 3  
Perc. 4  
Perc. 5  
Vln. I  
Vln. II  
Vla.  
Vc.  
Db.

6 6 f Ppp  
6 6 f Ppp  
f Ppp  
fp f Ppp  
sfz f f f  
f f f  
sfz f f f  
mf ff sf sf f Ppp  
mf ff sf sf f Ppp  
3 sf sf f Ppp  
3 sf sf f Ppp  
3 sf sf f Ppp

8

Fl. *sf* *p* *f* *p* *mf* *sf*

Ob. *p* *f* *p* *mf*

Cl. *p* *f* *p* *mf*

Bsn. *p* *f* *sf* *p* *mf*

Hn. 1,2 *a2* *p* *f* *sf* *p* *mf*

Tpt. *mf* *p* *f*

Tbn. *p* *f* *sf* *p* *mf*

Temp. 1 *p* *f* *p* *mf*

Perc. 1 Triangle *p* *f*

Perc. 2 *ff* *sfz*

Perc. 3

Vln. I 1,2,3,4 *ppp*

Vln. I 5,6,7,8 *ppp*

Vln. II 1,2,3,4 *ppp*

Vln. II 5,6,7,8 *ppp*

Vln. II 9,10,11,12 *ppp*

Vla. 1,2 *ppp*

Vla. 3,4 *ppp*

Vla. 5,6 *ppp*

Vla. 7,8 *ppp*

Vc. 1,2 *sul pont.* *nat. ppp*

Vc. 3,4 *sul pont.* *nat. ppp*

Vc. 5,6 *sul pont.* *nat. ppp*

Vc. 7,8 *sul pont.* *nat. ppp*

Db. 1,2 *sul pont.* *nat. ppp*

Db. 3,4 *sul pont.* *nat. ppp*

*ppp*

18

Fl. *mp* *f*

Ob. *mp* *f*

Cl. *mp* *f*

Bsn. *f*

Hrn. 1,2 *f*

Tpt. *f*

Tbn. *f*

Timp.1 *f*

Perc.1 *p* *f*

Perc.2 *f*

Perc.3 *f*

Vln. I 1,2,3,4 *sf* *f*

Vln. I 5,6,7,8 *sf* *f*

Vln. II 9,10,11,12 *sf* *f*

Vln. II 1,2,3,4 *sf* *f*

Vln. II 5,6,7,8 *sf* *f*

Vln. II 9,10,11,12 *sf* *f*

Vla. 1,2 *f*

Vla. 3,4 *f*

Vla. 5,6 *f*

Vla. 7,8 *f*

Vc. 1,2 *f*

Vc. 3,4 *f*

Vc. 5,6 *f*

Vc. 7,8 *f*

Db. 1,2 *f*

Db. 3,4 *f*

2/

Fl.

Ob.

Cl.

Bsn.

Hn. 1,2

Tpt.

Tbn.

Temp.1

Perc.1

Perc.2

Perc.3

Vln. I 1,2,3,4

Vln. I 5,6,7,8

Vln. II 1,2,3,4

Vln. II 5,6,7,8

Vln. II 9,10,11,12

Vla. 1,2

Vla. 3,4

Vla. 5,6

Vla. 7,8

Vc. 1,2

Vc. 3,4

Vc. 5,6

Vc. 7,8

Db. 1,2

Db. 3,4

Triangle

*mp*

*f*

*fp*

*p*

*f*

*p*

*div.*

24

Fl.

Ob.

Cl.

Bsn.

Hr. 1,2

Tpt.

Tbn.

Trmp. 1

Perc. 1

Perc. 2

Perc. 3

Vln. I 1,2,3,4

Vln. I 5,6,7,8

Vln. I 9,10,11,12

Vln. II 1,2,3,4

Vln. II 5,6,7,8

Vln. II 9,10,11,12

Vla. 1,2

Vla. 3,4

Vla. 5,6

Vla. 7,8

Vc. 1,2

Vc. 3,4

Vc. 5,6

Vc. 7,8

Db. 1,2

Db. 3,4

Whip

*mp* *f* *p* *mf* *p* *mf* *p* *mf* *f* *p* *ff*

36

Fl. *p* *f*

Ob. *p* *f*

Cl. *p* *f*

Bsn. *p* *f*

Hn. 1,2 *p* *f*

Tpt. *mf*

Tbn. *p* *f*

Timp.1

Perc.1 Triangle *p* *ff* *sfz*

Perc.2 Whip *ff* *sfz*

Perc.3 *p* *f*

Vln. I 1,2,3,4 *nat.* *sf sf* *ppp* *fp* *div.*

Vln. I 5,6,7,8 *nat.* *sf sf* *ppp* *fp* *div.*

Vln. II 1,2,3,4 *nat.* *sf sf* *ppp* *fp* *div.*

Vln. II 5,6,7,8 *nat.* *sf sf* *ppp* *fp* *div.*

Vln. II 9,10,11,12 *nat.* *sf sf* *ppp* *fp*

Vla. 1,2 *nat.* *ppp* *fp*

Vla. 3,4 *nat.* *ppp* *fp*

Vla. 5,6 *nat.* *ppp* *fp*

Vla. 7,8 *nat.* *ppp* *fp*

Vc. 1,2 *nat.* *ppp* *fp*

Vc. 3,4 *nat.* *ppp* *fp*

Vc. 5,6 *nat.* *ppp* *fp*

Vc. 7,8 *nat.* *ppp* *fp*

Db. 1,2 *nat.* *ppp* *fp*

Db. 3,4 *nat.* *ppp* *fp*

*ppp* *fp*

43

Fl. Flutter

Ob. *p*

Cl.

Bsn.

Hn. 1,2

Tpt. *p* → *f*

Tbn.

Temp. 1 *p* → *mf* *ppp*

Perc. 1

Perc. 2

Perc. 3 *f*

Vln. I 1,2,3,4 *p* *ppp* *f*

Vln. I 5,6,7,8 *p* *ppp* *f*

Vln. II 1,2,3,4 *p* *ppp* *f*

Vln. II 5,6,7,8 *p* *ppp* *f*

Vln. III 9,10,11,12 *p* *ppp* *f*

Vla. 1,2 *p* *ppp* *f*

Vla. 3,4 *p* *ppp* *f*

Vla. 5,6 *p* *ppp* *f*

Vla. 7,8 *p* *ppp* *f*

Vc. 1,2 *p* *ppp* *f*

Vc. 3,4 *p* *ppp* *f*

Vc. 5,6 *p* *ppp* *f*

Vc. 7,8 *p* *ppp* *f*

Db. 1,2 *p* *ppp* *f*

Db. 3,4 *p* *ppp* *f*

52

Fl.

Ob.

Cl.

Bsn.

Hn. 1,2

Tpt.

Tbn.

Timp.1

Perc. 1 Triangle *mp* *ff*

Perc. 2 whip *ff*

Perc. 3

Vln. I 1,2,3,4 *p* *sf* *sf* *mp* *ff* div.

Vln. I 5,6,7,8 *p* *sf* *sf* *mp* *ff* div.

Vln. I 9,10,11,12 *p* *sf* *sf* *mp* *ff* div.

Vln. II 1,2,3,4 *p* *sf* *sf* *mp* *ff* div.

Vln. II 5,6,7,8 *p* *sf* *sf* *mp* *ff* div.

Vln. II 9,10,11,12 *p* *sf* *sf* *mp* *ff* div.

Vla. 1,2 *p* *mp* *ff*

Vla. 3,4 *p* *mp* *ff*

Vla. 5,6 *p* *mp* *ff*

Vla. 7,8 *p* *mp* *ff*

Vc. 1,2 *p* *mp* *ff*

Vc. 3,4 *p* *mp* *ff*

Vc. 5,6 *p* *mp* *ff*

Vc. 7,8 *p* *mp* *ff*

Db. 1,2 *p* *mp* *ff*

Db. 3,4 *p* *mp* *ff*

55

Fl. *nat.* *p* *mf* *p*

Ob. *p* *mf* *p*

Cl. *p* *mf* *p*

Bsn *p* *mf* *p*

Hn. 1,2 *p* *mf* *p*

Tpt. *p* *mf* *p*

Tbn. *p* *mf* *p*

Timp.1 *mf*

Perc.1

Perc.2 *sfz*

Perc.3

Vln. I 1,2,3,4 *sul pont.* *pp*

Vln. I 5,6,7,8 *sul pont.* *pp*

Vln. II 9,10,11,12 *sul pont.* *pp*

Vln. II 1,2,3,4 *sul pont.* *pp*

Vln. II 5,6,7,8 *sul pont.* *pp*

Vln. II 9,10,11,12 *sul pont.* *pp*

Vla. 1,2 *sul pont.* *pp*

Vla. 3,4 *sul pont.* *pp*

Vla. 5,6 *sul pont.* *pp*

Vla. 7,8 *sul pont.* *pp*

Vc. 1,2 *sul pont.* *pp*

Vc. 3,4 *sul pont.* *pp*

Vc. 5,6 *sul pont.* *pp*

Vc. 7,8 *sul pont.* *pp*

Db. 1,2 *sul pont.* *pp*

Db. 3,4 *sul pont.* *pp*

58  $\text{♩} = 50$  *più mosso*

Fl. *f* *ff*

Ob. *f* *ff*

Cl. *mp* *mf* *ff*

Bsn. *mp* *mf* *ff*

Hn. 1,2 *f*

Tpt. *f* *p*

Tbn. *f* *p*

Timp.1

Perc.1 Triangle *mp* *mf*

62

Fl. *ppp*

Ob. *ppp*

Cl. *ppp*

Bsn. *ppp*

Hn. 1,2 *pp* *ppp*

Tpt. *pp* *ppp*

Tbn. *ppp*

Timp.1 *mf* *pp*

Perc.1 Triangle

67

Dynamics: *ppp*, *f*, *pp*, *sf sf*.

Instruction: *div.*

77

*fff* sul pont. sul tasto sul pont. *mf* *p* *sf sf* *ff*  $\text{♩} = 90$  div.

Vln. I 1,2,3,4

*fff* sul pont. sul tasto sul pont. *mf* *p* *sf sf* *ff* div.

Vln. I 5,6,7,8

*fff* sul pont. sul tasto sul pont. *mf* *p* *sf sf* *ff* div.

Vln. I 9,10,11,12

*fff* sul pont. sul tasto sul pont. *mf* *p* *sf sf* *ff* div.

Vln. II 1,2,3,4

*fff* sul pont. sul tasto sul pont. *mf* *p* *sf sf* *ff* div.

Vln. II 5,6,7,8

*fff* sul pont. sul tasto sul pont. *mf* *p* *sf sf* *ff* div.

Vln. II 9,10,11,12

*fff* sul pont. sul tasto sul pont. *mf* *p* *sf sf* *ff* div.

*fff* sul pont. sul tasto sul pont. *mf* *p* *sf sf* *ff*

Vla. 1,2

*fff* sul pont. sul tasto sul pont. *mf* *p* *sf sf* *ff*

Vla. 3,4

*fff* sul pont. sul tasto sul pont. *mf* *p* *sf sf* *ff*

Vla. 5,6

*fff* sul pont. sul tasto sul pont. *mf* *p* *sf sf* *ff*

Vla. 7,8

*fff* sul pont. sul tasto sul pont. *mf* *p* *sf sf* *ff*

*fff* sul pont. sul tasto sul pont. *mf* *p* *sf sf* *ff*

Vc. 1,2

*fff* sul pont. sul tasto sul pont. *mf* *p* *sf sf* *ff*

Vc. 3,4

*fff* sul pont. sul tasto sul pont. *mf* *p* *sf sf* *ff*

Vc. 5,6

*fff* sul pont. sul tasto sul pont. *mf* *p* *sf sf* *ff*

Vc. 7,8

*fff* sul pont. sul tasto sul pont. *mf* *p* *sf sf* *ff*

*fff* sul pont. sul tasto sul pont. *mf* *p* *sf sf* *ff*

Db. 1,2

*fff* sul pont. sul tasto sul pont. *mf* *p* *sf sf* *ff*

Db. 3,4

*fff* sul pont. sul tasto sul pont. *mf* *p* *sf sf* *ff*

*fff* *mf* *p* *ff*

97

Fl. *pp* *ppp*

Ob. *pp* *ppp*

Cl. *pp* *ppp*

Bsn. *pp* *ppp*

Hn. 1,2 *pp* *ppp*

Tpt. *ppp*

Tbn. *ppp*

Timp. 1 *ppp*

Perc. 1

Perc. 2

Perc. 3 *p*

Vln. I 1,2,3,4 *mf* *ppp*

Vln. I 5,6,7,8 *mf* *ppp*

Vln. II 1,2,3,4 *mf* *ppp*

Vln. II 5,6,7,8 *mf* *ppp*

Vln. II 9,10,11,12 *mf* *ppp*

Vla. 1,2 *mf* *ppp*

Vla. 3,4 *mf* *ppp*

Vla. 5,6 *mf* *ppp*

Vla. 7,8 *mf* *ppp*

Vc. 1,2 *mf* *ppp*

Vc. 3,4 *mf* *ppp*

Vc. 5,6 *mf* *ppp*

Vc. 7,8 *mf* *ppp*

Db. 1,2 *mf* *ppp*

Db. 3,4 *mf* *ppp*

*mf* *ppp*

## III

Misterioso  $\text{♩} = 85$

Flute 1,2

Oboe 1,2

Clarinet 1,2

Bassoon 1,2

Horn 1,2

Horn 3,4

Trumpet 1,2

Trombone 1,2,3

Tuba

Timpani

Percussion 1

Percussion 2

Percussion 3

Percussion 4

Violin I

Violin II

Viola

Violoncello

Double Bass

Tubular Bells

*ppp*

*mp*

*pp*

*ppp*

*mp*

*pp*

*mp*

8

Fl. 1,2  
Ob. 1,2  
Cl. 1,2  
Bsn. 1,2  
Hn. 1,2  
Hn. 3,4  
Tpt. 1,2  
Tbn. 1,2,3  
Tbn.  
Perc. 4

*mf* *pp* *PPP* *mf*  
*mp* *PPP* *mp*  
*mf* *pp* *mf* *PPP* *mf*  
*pp* *f*

15

Fl. 1,2  
Ob. 1,2  
Cl. 1,2  
Bsn. 1,2  
Hn. 1,2  
Hn. 3,4  
Perc. 4  
Vln. I  
Vln. II  
Vla.  
Vc.  
Db.

*pp* *f* *pp* *f*  
*pp* *mf* *pp*  
*p* *mf* *PPP* *PPP*  
*pp* *pp* *pp* *pp*

20

Fl. 1,2  
Ob. 1,2  
Cl. 1,2  
Bsn. 1,2  
Hn. 1,2  
Hn. 3,4  
Tpt. 1,2  
Tbn. 1,2,3  
Tbn.  
Timp.  
Perc. 1  
Perc. 2  
Perc. 3  
Perc. 4  
Vln. I  
Vln. II  
Vla.  
Vc.  
Db.

*pp*, *f*, *mp*, *mf*, *f*, *p*, *a2*, *1.*

Cymbals  
Snare Drum  
Wood Block

25

Fl. 1,2

Ob. 1,2

Cl. 1,2

Bsn. 1,2

Hn. 1,2

Hn. 3,4

Tpt. 1,2

Tbn. 1,2,3

Tba.

Timp.

Perc. 1

Perc. 2

Perc. 3

Perc. 4

Vln. I

Vln. II

Vla.

Vc.

Db.

*f*

*f*

*f* *p*

*f* *p*

*f* *p*

*pp*

Bass Drum

*mf*

*mf*

*p*

*pp*

sul tasto

*mp*

sul tasto

*mp*

sul tasto

*mp*

30

Fl. 1,2  
Ob. 1,2  
Cl. 1,2  
Bsn. 1,2  
Hn. 1,2  
Hn. 3,4  
Tpt. 1,2  
Tbn. 1,2,3  
Tba.  
Timp.  
Perc. 1  
Perc. 2  
Perc. 3  
Perc. 4  
Vln. I  
Vln. II  
Vla.  
Vc.  
Db.

*mf* *f* *pp*  
*p* *mp*  
*pp* *f* *fpp*  
*pp* *f* *fpp*  
*pp* *f* *fpp*  
*pp* *f* *fpp*  
*pp* *f* *fpp*

sul tasto

34  $\text{♩} = 100$  a2

Fl. 1,2 *p*

Ob. 1,2 *p*

Cl. 1,2

Bsn. 1,2 a2

Hn. 1,2 *p*

Hn. 3,4 *p*

Tpt. 1,2

Tbn. 1,2,3

Tba.

Timp.

Perc. 1  $\text{♩} = 100$  Bass Drum *mp* *f*

Perc. 2 Cymbals *mp* *p* *mp*

Perc. 3 Snare Drum *mf*

Perc. 4

Vln. I nat. *mf*

Vln. II nat. *mf*

Vla. nat. *mp*

Vc. nat. *mp*

Db. nat. *mp*

38

Fl. 1,2  
Ob. 1,2  
Cl. 1,2  
Bsn. 1,2  
Hn. 1,2  
Hn. 3,4  
Tpt. 1,2  
Tbn. 1,2,3  
Tba.  
Timp.  
Perc. 1  
Perc. 2  
Perc. 3  
Perc. 4  
Vln. I  
Vln. II  
Vla.  
Vc.  
Db.

*p*  
*mf*  
*mp*

This page of a musical score, numbered 85, contains the following parts and their respective musical content:

- Fl. 1,2:** Flute parts with melodic lines and accents.
- Ob. 1,2:** Oboe parts with sustained chords and melodic fragments.
- Cl. 1,2:** Clarinet parts with sustained chords.
- Tba.:** Tuba part with sustained notes and accents.
- Timp.:** Timpani part with a melodic line starting at *mp*.
- Perc. 1:** Percussion 1 part with a melodic line starting at *p*.
- Perc. 2:** Percussion 2 part, mostly rests.
- Perc. 3:** Percussion 3 part with a melodic line starting at *f*.
- Perc. 4:** Percussion 4 part, mostly rests.
- Vln. I:** Violin I part with a melodic line and slurs.
- Vln. II:** Violin II part with a melodic line and slurs.
- Vla.:** Viola part with a melodic line and slurs.
- Vc.:** Violoncello part with a melodic line and slurs.
- Db.:** Double Bass part with a melodic line and slurs.

This page of a musical score, numbered 86, contains the following parts and markings:

- Fl. 1,2**: Flute parts with *sf* (sforzando) markings.
- Ob. 1,2**: Oboe parts with *sf* markings.
- Cl. 1,2**: Clarinet parts with *sf* markings.
- Bsn. 1,2**: Bassoon parts with *sf* markings.
- Hn. 1,2**: Horn parts with *sf* markings.
- Hn. 3,4**: Horn parts with *sf* markings.
- Tpt. 1,2**: Trumpet parts with *sf* markings.
- Tbn. 1,2,3**: Trombone parts with *sf* markings.
- Tba.**: Tuba part.
- Timp.**: Timpani part with *mf* (mezzo-forte) marking.
- Perc. 1**: Percussion part with *mf* marking.
- Perc. 2, 3, 4**: Additional percussion parts.
- Vln. I**: Violin I part with *div.* (divisi) and *ff* (fortissimo) markings, and *pizz.* (pizzicato) markings with triplets.
- Vln. II**: Violin II part with *div.* and *ff* markings, and *pizz.* markings with triplets.
- Vla.**: Viola part with *ff* marking, and *pizz.* markings with triplets.
- Vc.**: Violoncello part with *ff* marking, and *pizz.* markings with triplets.
- Db.**: Double Bass part with *ff* marking, and *pizz.* markings with triplets.

50

Fl. 1,2  
Ob. 1,2  
Cl. 1,2  
Bsn. 1,2  
Hn. 1,2  
Hn. 3,4  
Tpt. 1,2  
Tbn. 1,2,3  
Tba.  
Timp.  
Perc. 1  
Perc. 2  
Perc. 3  
Perc. 4  
Vln. I  
Vln. II  
Vla.  
Vc.  
Db.

*mp* *a2* *mf* *pp* *f* *pp* *arco* *b*

Bass Drum  
Cymbals  
Snare Drum

54

Fl. 1,2  
Ob. 1,2  
Cl. 1,2  
Bsn. 1,2  
Hn. 1,2  
Hn. 3,4  
Tpt. 1,2  
Tbn. 1,2,3  
Tba.  
Timp.  
Perc. 1  
Perc. 2  
Perc. 3  
Perc. 4  
Vln. I  
Vln. II  
Vla.  
Vc.  
Db.

*f*  
*a2*  
*3*  
*3*  
*a3*  
*ff*  
*ff*  
*ff*  
Tubular Bells  
*f*  
*f*  
*fp*  
*mf*  
*f*  
*fp*  
*mf*  
*f*  
*mp*  
*mf*  
*f*  
*mp*  
*mf*

Detailed description of the musical score: This page of a musical score, numbered 54, features a variety of instruments. The woodwind section includes Flutes 1 and 2, Oboes 1 and 2, Clarinets 1 and 2, Bassoons 1 and 2, Horns 1 and 2, Horns 3 and 4, Trumpets 1 and 2, Trombones 1, 2, and 3, and Tuba. The brass section includes Trumpets 1 and 2, Trombones 1, 2, and 3, and Tuba. The percussion section includes Timpani, Percussion 1, 2, 3, and 4, with Percussion 4 playing Tubular Bells. The string section includes Violins I and II, Viola, Violoncello, and Double Bass. The score includes dynamic markings such as *f* (forte), *fp* (fortissimo piano), *mf* (mezzo-forte), and *mp* (mezzo-piano). It also features articulation like accents and slurs, and specific performance instructions like *a2* and *a3* for woodwinds, and triplet markings (*3*) for bassoon and horn parts.

60

Fl. 1,2

Ob. 1,2

Cl. 1,2

Bsn. 1,2

Hn. 1,2

Hn. 3,4

Tpt. 1,2

Tbn. 1,2,3

Tba.

Timp.

Perc. 1

Perc. 2

Perc. 3

Perc. 4

Vln. I

Vln. II

Vla.

Vc.

Db.

*ppp*

*mf*

*f*

*ff*

*mp*

*pp*

*mf*

*pp*

*mf*

*pp*

*mf*

*pp*

*mf*

1.

a2

a2

3 3 3 3 3

64

Fl. 1,2

Ob. 1,2

Cl. 1,2

Bsn. 1,2

Hn. 1,2

Hn. 3,4

Tpt. 1,2

Tbn. 1,2,3

Tba.

Timp.

Perc. 1

Perc. 2

Perc. 3

Perc. 4

Vln. I

Vln. II

Vla.

Vc.

Db.

*sf*

*mf*

*pp*

*f*

67

Fl. 1,2

Ob. 1,2

Cl. 1,2

Bsn. 1,2

Hn. 1,2

Hn. 3,4

Tpt. 1,2

Tbn. 1,2,3

Tba.

Timp.

Perc. 1

Perc. 2

Perc. 3

Perc. 4

Vln. I

Vln. II

Vla.

Vc.

Db.

*f* *sf* *f* *ff*

Cymbals

69  $\text{b}^{\flat} \text{a}^{\flat}$   $\text{J}=50$   $\text{b}^{\flat}$   $\text{a}^{\flat}$

Fl. 1,2 *mp*

Ob. 1,2 *mp*

Cl. 1,2 *ff* *mp* *f* *a2*

Bsn. 1,2 *ff* *mp*

Hn. 1,2 *ff* *f*

Hn. 3,4 *ff* *mp*

Tpt. 1,2 *ff* *mp*

Tbn. 1,2,3 *ff* *mp*

Tbn. *ff*

Timp.  $\text{J}=50$

Perc. 1

Perc. 2 *f* *ff* *mf* *f*

Perc. 3

Perc. 4 Wood block *f* *ff*

Vln. I *ff* *mp* *p* *div.* *mf*

Vln. II *ff* *mp* *p* *div.* *mf*

Vla. *ff* *mp* *p* *div.* *mf*

Vcl. *ff* *mp* *p* *div.* *mf*

Db. *ff* *mp* *p* *div.* *mf*

73  $\text{♩} = 75$   $\text{♩} = 120$  *pp* *ff* *div.* *sul pont.* *g<sup>ma</sup>*

Vln. I  
Vln. II  
Vla.  
Vc.  
Db.

79 **Moderato** *f* *ff* *sul pont.* *ff*

Fl. 1,2  
Ob. 1,2  
Cl. 1,2  
Tpt. 1,2  
Vln. I  
Vln. II  
Vla.  
Vc.  
Db.

85

Fl. 1,2  
Ob. 1,2  
Cl. 1,2  
Perc. 4  
Vln. I  
Vln. II  
Vla.  
Vc.  
Db.

Wood Block  
*mp*  
*sf*  
*f*  
*f*  
*f*  
*f*

91

Hn. 1,2  
Hn. 3,4  
Tpt. 1,2  
Tbn. 1,2,3  
Tbn.  
Perc. 1  
Perc. 2  
Perc. 3  
Perc. 4  
Vln. I  
Vln. II  
Vla.  
Vc.  
Db.

*mf*  
*mf*  
*mf*  
*mf*  
*mf*  
*sf*  
*sf*  
*sf*  
*sf*  
*sf*  
*sf*  
*sf*  
*sf*  
*sf*  
*sf*

98

Perc. 1

Perc. 2

Perc. 3

Perc. 4

Wood Block

Vln. I

Vln. II

Vla.

Vc.

Db.

*mf*

nat. div.

*mf*

nat.

nat.

101

Perc. 1

Perc. 2

Perc. 3

Perc. 4

Vln. I

Vln. II

Vla.

Vc.

Db.

rit.....

*mf*

*pp*

*pp*

*pp*

*pp*

*pp*

104  $\text{♩} = 80$

Fl. 1,2 1. *ff* *mp* a2

Ob. 1,2

Cl. 1,2

Bsn. 1,2 1. *p* *mp* a2

Hn. 1,2 *mp* a2

Hn. 3,4

Tpt. 1,2

Tba. 1,2,3

Tba.

Timp.

Perc. 1  $\text{♩} = 80$

Perc. 2 Sus. Cymbal *p* *f*

Snare Drum

Perc. 3 *pp*

Perc. 4

Vln. I *p*

Vln. II *p*

Vla.

Vc. *ppp* *p*

Db. *ppp* *p*

III

Fl. 1,2  
Ob. 1,2  
Cl. 1,2  
Bsn. 1,2  
Hn. 1,2  
Hn. 3,4  
Tpt. 1,2  
Tbn. 1,2,3  
Tba.  
Timp.  
Perc. 1  
Perc. 2  
Perc. 3  
Perc. 4  
Vln. I  
Vln. II  
Vla.  
Vc.  
Db.

Dynamic markings: *f*, *fp*, *mp*, *p*, *mf*, *f*, *ff*, *div.*, *R*

Performance instructions: Snare Drum, Bass Drum, Cymbals

Rehearsal mark III

117

Fl. 1,2

Ob. 1,2

Cl. 1,2

Bsn. 1,2

Hn. 1,2

Hn. 3,4

Tpt. 1,2

Tbn. 1,2,3

Tba.

Timp.

Perc. 1

Perc. 2

Perc. 3

Perc. 4  
Tubular Bells

Vln. I

Vln. II

Vla.

Vc.

Db.

*f* *p*

*f* *p*

*mp*

*mp*

*mf*

*mf*

*ff*

*p*

*p*

122

Fl. 1,2 *f* *mf* *pp*

Ob. 1,2 *f* *mf* *pp*

Cl. 1,2 *f* *mf* *pp*

Bsn. 1,2 *f*

Hn. 1,2 *f*

Hn. 3,4 *f*

Tpt. 1,2 *f*

Tbn. 1,2,3 *f* *pp* *mf*

Tba. *f*

Timp. *f*

Perc. 1

Perc. 2

Perc. 3 *f* *pp*

Perc. 4

Vln. I *f* *pp*

Vln. II *f* *pp*

Vla. *f* *pp*

Vc. *f* *pp*

Db. *f* *pp*

127

Fl. 1,2

Ob. 1,2

Cl. 1,2

Hn.3,4

Tpt. 1,2

Tbn. 1,2,3

Timp.

Bass Drum

Perc. 1

Perc. 2

Perc. 3

*p*

*f*

*mf*

*a2*

130

Fl. 1,2

Ob. 1,2

Cl. 1,2

Hn.1,2

Hn.3,4

Tpt. 1,2

Tbn. 1,2,3

Tbn.

Timp.

Perc. 1

Perc. 2

Perc. 3

*f*

*mf*

1.

133

Fl. 1,2  
Ob. 1,2  
Cl. 1,2  
Bsn. 1,2  
Hn. 1,2  
Hn. 3,4  
Tpt. 1,2  
Tbn. 1,2,3  
Tba.  
Timp.  
Perc. 1  
Perc. 2  
Perc. 3  
Perc. 4  
Vln. I  
Vln. II  
Vla.  
Vc.  
Db.

135

Fl. 1,2  
Ob. 1,2  
Cl. 1,2  
Bsn. 1,2  
Hn. 1,2  
Hn. 3,4  
Tpt. 1,2  
Tbn. 1,2,3  
Tba.  
Timp.  
Perc. 1  
Perc. 2  
Perc. 3  
Perc. 4  
Vln. I  
Vln. II  
Vla.  
Vc.  
Db.

*mf* 6 6 6 6 6 6

*mf* 6 6 6 6 6 6

*mf* 3 3 3 3 3 3

*mf*

*mf*

*mf*

Bass Drum  
*mf*

Snare Drum  
*mf*

*mf* 6 6 6 6 6 6

*mf* 6 6 6 6 6 6

*mf* 6 6 6 6 6 6

*mf*

*mf*

137

Fl. 1,2  
 Ob. 1,2  
 Cl. 1,2  
 Bsn. 1,2  
 Hn. 1,2  
 Hn. 3,4  
 Tpt. 1,2  
 Tbn. 1,2,3  
 Tba.  
 Timp.  
 Perc. 1  
 Perc. 2  
 Perc. 3  
 Perc. 4  
 Vln. I  
 Vln. II  
 Vla.  
 Vc.  
 Db.

*mp*  
*mf*  
*f*  
*sf*  
*f*

Cymbals

6  
 3  
 a3

139

Fl. 1,2  
Ob. 1,2  
Cl. 1,2  
Bsn. 1,2  
Hn. 1,2  
Hn. 3,4  
Tpt. 1,2  
Tbn. 1,2,3  
Tbn.  
Timp.  
Perc. 1  
Perc. 2  
Perc. 3  
Perc. 4  
Vln. I  
Vln. II  
Vla.  
Vc.  
Db.

*f* *sf* *mf* *f*

*f* *sf* *mf* *f*

*f* *mf* *f*

*f* *mf* *f*

*mp* *f* *mf* *f*

*mp* *f* *mf* *f*

*mp* *f* *mf* *f*

*sf* *mf* *f*

*sf* *mf* *f*

*mf* *f*

Bass Drum  
*f* *sfz*

*f* *sfz*

*mp* *f*

*sf* *mf* *f*

*sf* *mf* *f*

*sf* *mf* *f*

*mf* *f*

*mf* *f*