

## รายการอ้างอิง

### ภาษาไทย

- กรกช บุญรุ่ง. แนวทางการพัฒนาพื้นที่ปล่อยว่างบริเวณชานเมืองกรุงเทพมหานคร: กรณีศึกษาเขตบึงกุ่ม. วิทยานิพนธ์ปริญญาโทบริหารธุรกิจ ภาควิชาการวางแผนภาคและเมือง, บัณฑิตวิทยาลัย จุฬาลงกรณ์มหาวิทยาลัย, 2540.
- กษมา วรรณศิลป์. บทบาทของการพัฒนาศูนย์การค้าชานเมือง: กรณีศึกษาศูนย์การค้าย่านรังสิต. วิทยานิพนธ์ปริญญาโทบริหารธุรกิจ ภาควิชาการวางแผนภาคและเมือง, บัณฑิตวิทยาลัย จุฬาลงกรณ์มหาวิทยาลัย, 2540.
- กองบรรณาธิการ. "อย่าปล่อยให้คลองรังสิตหายไป". วารสารโลกสีเขียว. ปีที่ 5 ฉบับที่ 2 ประจำเดือน พฤษภาคม-มิถุนายน 2539, กรุงเทพฯ, 2539.
- ก้อง ไลยเดช. ที่อยู่อาศัยประเภทชุมชนแออัดในเขตคลองหลวงจังหวัดปทุมธานี. วิทยานิพนธ์ปริญญาโทบริหารธุรกิจ ภาควิชาเคหการ, บัณฑิตวิทยาลัย จุฬาลงกรณ์มหาวิทยาลัย, 2540.
- การเคหะแห่งชาติ. ที่อยู่อาศัยผู้มีรายได้น้อย ในเขตปริมณฑล. กรุงเทพมหานคร. ศูนย์วิชาการที่อยู่อาศัยการเคหะแห่งชาติ, 2539.
- กิตติ ดันไทย. คลองกับระบบเศรษฐกิจของไทย(พ.ศ.2367 – 2453), 2520, หน้า 143 – 157.
- เกษม สนิทวงศ์. การอนุรักษ์ธรรมชาติในประเทศไทยในแง่การพัฒนาสังคมและเศรษฐกิจ: การอนุรักษ์และการพัฒนาประเทศไทย. กรุงเทพมหานคร สยามสมาคมแผนกธรรมาวิทยา, 2528.
- "98 ปี คลองรังสิต อดีตสายโลหิตสำคัญ แห่งอู่ข้าวของชาวทอม." โลกใบใหม่. 6,70(เม.ย.2538):16-22.
- "คลองหลวง - หนองเสือ". Home Buyer's Guide. 1984 (1 เม.ย.2539): 19-24.
- เทศบาลเมืองคูคต, เอกสารบรรยายสรุปสภาพทั่วไปของเทศบาลเมืองคูคต. ปทุมธานี : สำนักงานจังหวัดปทุมธานี, 2541.
- จันทร์ ทงคำภา และพันธวิศ สัมพันธ์พานิช. รูปแบบการใช้น้ำในเขตคลองชลประทานรังสิตได้. สถาบันวิจัยสภาวะแวดล้อม. จุฬาลงกรณ์มหาวิทยาลัย, 2541.
- ฉัตรชัย พงศ์ประยูร, ภูมิศาสตร์การเมือง. กรุงเทพมหานคร : ไทยวัฒนาพานิช, 2527.
- ชัยยุทธ สุขศรี. ร้อยปีคลองรังสิต: แหล่งน้ำและการชลประทานในพื้นที่รังสิต. สถาบันไทยศึกษา จุฬาลงกรณ์มหาวิทยาลัย, 2539.
- ดวงจันทร์ อภาวัชรุทธิ์ เจริญเมือง, ธเนศวร์ เจริญเมือง และไพสิฐ พานิชกุล. เปรียบเทียบเศรษฐกิจสังคมโดยรวมของประเทศญี่ปุ่นและประเทศไทย. กองผังเมืองของโตเกียวและนารา: บทเรียนสำหรับเชียงใหม่. สถาบันวิจัยสังคม มหาวิทยาลัยเชียงใหม่, 2541.
- ดารณี ถวิลพิพัฒน์กุล. กระบวนการเป็นเมืองกับการเปลี่ยนแปลงทางสังคมในประเทศกำลังพัฒนา. จุฬาลงกรณ์มหาวิทยาลัย, 2539.
- ธนพรรณ สุนทร . รายงานการศึกษาวิจัยเรื่อง การศึกษาผลกระทบสภาพเศรษฐกิจและสังคม อันเนื่องมาจากการเปลี่ยนแปลงสภาวะแวดล้อม. จุฬาลงกรณ์มหาวิทยาลัย. กรุงเทพฯ, 2540.
- ธนพรรณ สุนทร, "สี่ศรี เล่าเรื่อง สีสรรคลองรังสิต." จุลสารสภาวะแวดล้อม. 13,6 (ม.ค.-ก.พ. 2537): 32-38.

- ธนวัฒน์ จารุพงษ์สกุล. ร้อยปีคลองรังสิต: นิเวศวิทยากับประวัติการพัฒนาที่ดินบริเวณทุ่งรังสิต. สถาบันไทยศึกษา. จุฬาลงกรณ์มหาวิทยาลัย, 2539.
- บริษัท แอสตีคอน คอร์ปอเรชั่น จำกัด. 2538 โครงการจัดทำแผนปฏิบัติการและจัดลำดับความสำคัญการลงทุนเพื่อแก้ไขปัญหาสิ่งแวดล้อมจังหวัดปทุมธานี. รายงานความก้าวหน้า. เสนอต่อสำนักนโยบายและแผนสิ่งแวดล้อม.
- ปิยนาด บุนนาค และคณะ. "ชีวิต การต่อสู้ ความรัก ความหวัง" ของนายโกศล เจษฎาวรางกูล: จากทุ่งหลวงสู่ชุมชนเมือง. 2537.
- "ผลการสำรวจวิจัย สถานการณ์ตลาดที่อยู่อาศัยและอาคารไร้ที่อยู่อาศัยในเขตกรุงเทพมหานครและปริมณฑล".วารสารธนาคารอาคารสงเคราะห์. 4,15(ตุลาคม-ธันวาคม 2541): 17.
- ผังเมือง, สำนัก. "ผังเมืองรวมกรุงเทพมหานคร." กรุงเทพมหานคร: สำนักผังเมือง, 2542.
- พระมหาอัมพร จำปาล, ผลกระทบโครงการพัฒนาต่อชุมชนชาวนาไทยอีสาน: กรณีศึกษามูบ้านอีสานแดง จังหวัดสกลนคร. วิทยานิพนธ์ปริญญาโทมหาบัณฑิต คณะสังคมศาสตร์และมนุษยศาสตร์ มหาวิทยาลัยธรรมศาสตร์, 2536.
- สำนักงานพาณิชย์จังหวัดปทุมธานี, ข้อมูลการตลาดจังหวัดปทุมธานี ประจำปี 2540.
- มหาดไทย, กระทรวง. ผังเมืองรวมชุมชนประชาธิปไตย-คลองหลวง ฉบับที่ 133 พ.ศ.2540. กรุงเทพมหานคร : สำนักผังเมือง.
- รังสรรค์ นันททาวงค์. การศึกษาความสามารถในการต้านทานเกษตรบุกรุกของพื้นที่เมืองที่มีต่อพื้นที่เกษตรกรรมชานเมือง: กรณีศึกษาเขตหนองแขม กรุงเทพมหานคร. วิทยานิพนธ์ปริญญาโทมหาบัณฑิต ภาควิชาการวางแผนภาคและเมือง, บัณฑิตวิทยาลัย จุฬาลงกรณ์มหาวิทยาลัย, 2531.
- สถาบัน MIT . ผังเมืองกรุงเทพมหานคร(The Bangkok Plan) วิสัยทัศน์สำหรับกรุงเทพมหานคร , 2539.
- สมภพ มานะรังสรรค์. ร้อยปีคลองรังสิต : พลวัตทางเศรษฐกิจของพื้นที่คลองรังสิต จังหวัดปทุมธานี. สถาบันไทยศึกษา. จุฬาลงกรณ์มหาวิทยาลัย, 2539.
- สิทธิพล กุสุมอรุณญา. แนวทางการพัฒนาการใช้ที่ดินในพื้นที่อำเภอบางบัวทอง จังหวัดนนทบุรี. วิทยานิพนธ์ปริญญาโทมหาบัณฑิต ภาควิชาการวางแผนภาคและเมือง, บัณฑิตวิทยาลัย จุฬาลงกรณ์มหาวิทยาลัย .
- สุนทรี่ อาสะวีย์. ร้อยปีคลองรังสิต: การศึกษาในมิติประวัติศาสตร์ เศรษฐกิจและสังคม. สถาบันไทยศึกษา. จุฬาลงกรณ์มหาวิทยาลัย, 2539.
- สุภางค์ จันทวานิช. ร้อยปีคลองรังสิต: การเกิด และเปลี่ยนแปลงของชุมชนในเขตคลองรังสิต. สถาบันไทยศึกษา. จุฬาลงกรณ์มหาวิทยาลัย, 2539.
- สุเมธ ดันดิเวชกุล, "แผนพัฒนาเศรษฐกิจและสังคมแห่งชาติ ฉบับที่ 8 กับการพัฒนาคลองแสนแสบ และคลองรังสิต(1)." มติชนสุดสัปดาห์. 15,787(19 ก.ย. 2538): 39-41.
- สุเมธ ดันดิเวชกุล, "แผนพัฒนาเศรษฐกิจและสังคมแห่งชาติ ฉบับที่ 8 กับการพัฒนาคลองแสนแสบ และคลองรังสิต(2)." มติชนสุดสัปดาห์. 15,788(26 ก.ย. 2538): 40.
- สุรางค์รัตน์ อภิชาติโสภา. แผนการใช้ที่ดินเพื่อรองรับการพัฒนาโครงการขนาดใหญ่ ในจังหวัดปทุมธานี. วิทยานิพนธ์ปริญญาโทมหาบัณฑิต ภาควิชาการวางแผนภาคและเมือง, บัณฑิตวิทยาลัย จุฬาลงกรณ์มหาวิทยาลัย, 2540.

- สุริรัตน์ ณ นคร. การศึกษาการเปลี่ยนแปลงการใช้ที่ดินและผลกระทบทางเศรษฐกิจ. วิทยานิพนธ์ปริญญาโทมหาบัณฑิต ภาควิชาอนุรักษวิทยา, บัณฑิตวิทยาลัย มหาวิทยาลัยเกษตรศาสตร์, 2526.
- สุวัฒนา สุกใส. นโยบายการใช้ที่ดินในเขตชานเมืองชั้นนอกของกรุงเทพมหานคร กรณีศึกษาเพื่อวางแผนและเสนอแนะการใช้ที่ดินในเขตลาดกระบัง. วิทยานิพนธ์ปริญญาโทมหาบัณฑิต ภาควิชาการวางแผนภาค และเมือง, บัณฑิตวิทยาลัย จุฬาลงกรณ์มหาวิทยาลัย, 2524.
- โสภณ ชมชาญ , อีระยุทธ จิตต์จำนงค์ และวันเพ็ญ ตีระพัฒน์. แผนที่การใช้ที่ดินจังหวัดปทุมธานี. กองวางแผนการใช้ที่ดิน กรมพัฒนาที่ดิน กระทรวงเกษตรและสหกรณ์, 2533.
- กองสำรวจที่ดิน, 2519 รายงานการสำรวจดินจังหวัดปทุมธานี นนทบุรี กรุงเทพมหานครและสมุทรปราการ. กรุงเทพมหานคร : กรมพัฒนาที่ดิน กระทรวงเกษตรและสหกรณ์.
- อำพัน รุ่งวรรณรงค์. การศึกษาเพื่อประกอบการวางแผนการใช้ที่ดินในพื้นที่ชานเมืองทางด้านตะวันตกของกรุงเทพมหานคร: กรณีศึกษาเขตบางขุนเทียน . วิทยานิพนธ์ปริญญาโทมหาบัณฑิต ภาควิชาผังเมือง, มหาบัณฑิต,จุฬาลงกรณ์มหาวิทยาลัย, 2526.

#### ภาษาต่างประเทศ

- Ayub Tarig Sheiley. Development Trends and Planning Policies for Residential development in the Fringe area of Lahore: A case Study of The Shahdara Area, North of The Riva Ravi . Lahore, Pakistan. Master thesis AIT,1991.
- Javaid Iqal. "Veritication of the "Desakota" Concept, Assessment of Land use Environmental Problems, and Related Policy Implications : Case study of Northern Corridor. Bkk..Thailand" Thesis of Degree of Master of Science AIT, 1990.
- McGee,T.G. The Emergence of the "Desakota" Regions in Asia : Expanding a Hypothesis , Institute of Asia research,University of British Columbia,1898.
- McGee,T.G. The Urban Transition in Asia: The Emergence of New Regions of Economic Interaction in Asia. Apaper prepared for only One Earth forum,May,1987.
- Pryor, R.J. Internal Structure of the city readings on space and enivronment. USA: Larry S. Bourne,1972.

ภาคผนวก

## แบบสำรวจความคิดเห็นของชุมชนเกษตร

ประกอบการทำวิทยานิพนธ์ เรื่อง แนวทางการพัฒนาเมืองและพื้นที่เกษตรกรรมในบริเวณทุ่งรังสิต

คณะสถาปัตยกรรมศาสตร์ จุฬาลงกรณ์มหาวิทยาลัย

หมายเหตุ คำว่า "ทุ่งรังสิต" ในที่นี้หมายถึง พื้นที่ 4 อำเภอ คือ คลองหลวง ธัญบุรี ลำลูกกา หนองเสือ

ชื่อ - นามสกุล ผู้สัมภาษณ์.....

ชื่อ - นามสกุล ผู้ให้สัมภาษณ์.....ที่อยู่หมู่บ้าน.....ตำบล.....อำเภอ.....

### ส่วนที่ 1 ข้อมูลทั่วไป

#### 1. เพศ

1. ชาย  2. หญิง  1

#### 2. อายุ

1. ต่ำกว่า 20 ปี  4. 41-50 ปี  2

2. 20-30 ปี

5. 51 ปีขึ้นไป

3. 31-40 ปี

#### 3. การศึกษา

1. ไม่ได้เรียนหนังสือ  5. อาชีวะ  3

2. ประถมศึกษา

6. ปริญญาตรี

3. มัธยมศึกษา

7. สูงกว่าปริญญาตรี

4. อนุปริญญา

4. จำนวนสมาชิกในครัวเรือน.....คน  4

5. ขนาดพื้นที่ของบ้านที่อยู่อาศัยประมาณ.....ตารางวา

1. ต่ำกว่า 20 ตารางวา  4. 61-80 ตารางวา  5

2. 20-40 ตารางวา

5. 80 ตารางวาขึ้นไป

3. 41-60 ตารางวา

#### 6. ปัจจุบันท่านทำการเกษตรประเภทใด

1. ทำนา ประเภท.....จำนวน.....ไร่  6

2. สวนผลไม้ ประเภท.....จำนวน.....ไร่  7

3. สวนผัก ประเภท.....จำนวน.....ไร่  8

4. สวนไม้ประดับ ประเภท.....จำนวน.....ไร่  9

5. ปอปลาส ประเภท.....จำนวน.....ไร่  10

#### 7. รายได้หลักของท่านมาจาก

1. เพาะปลูกพืช(ปอกระทุง นา, สวนผัก, สวนผลไม้, สวนไม้ประดับ, พืชไร่)  5. รับราชการ  11

6. รับจ้าง

2. เลี้ยงและจับสัตว์น้ำ

7. ทำงานในหน่วยงานเอกชน

3. เลี้ยงสัตว์

8. ทำงานรัฐวิสาหกิจ

4. ค้าขายและเป็นเจ้าของกิจการ

9. อื่นๆ (ปอกระทุง).....

#### 8. ท่านทำการเกษตรประเภทนี้มานานเท่าใด

1. ต่ำกว่า 2 ปี  3. 11-20 ปี  12

2. 2-10 ปี

4. มากกว่า 20 ปี

9. ก่อนที่ท่านจะมาทำการเกษตรประเภทนี้ ท่านเคยทำการเกษตรประเภทใดบนที่ดินผืนนี้มาก่อน

- |                                      |  |                             |
|--------------------------------------|--|-----------------------------|
| <input type="checkbox"/> 1. นา       | <input type="checkbox"/> 4. ไร่                  | <input type="checkbox"/> 13 |
| <input type="checkbox"/> 2. สวนผัก   | <input type="checkbox"/> 5. ปอเลี้ยงปลา          |                             |
| <input type="checkbox"/> 3. สวนผลไม้ | <input type="checkbox"/> 6. อื่นๆ(โปรดระบุ)..... |                             |

10. การถือครองที่ดินของท่าน

- |   |  |                             |
|---|--|-----------------------------|
| <input type="checkbox"/> 1. เป็นเจ้าของเองทั้งหมด | <input type="checkbox"/> 4. อาศัยโดยได้รับอนุญาตจากเจ้าของที่ดิน | <input type="checkbox"/> 14 |
| <input type="checkbox"/> 2. บุกรุก                | <input type="checkbox"/> 5. ผสม.....                             |                             |
| <input type="checkbox"/> 3. เช่าที่ดินทั้งหมด     |  |                             |

11. ถ้าท่านเป็นเจ้าของเองท่านได้กรรมสิทธิ์มาโดย

- |                                     |  |                             |
|-------------------------------------|--|-----------------------------|
| <input type="checkbox"/> 1. รับมรดก | <input type="checkbox"/> 3. หุดจํานอง  | <input type="checkbox"/> 15 |
| <input type="checkbox"/> 2. ซื้อ    | <input type="checkbox"/> 4. อื่นๆ..... |                             |

12. ถ้าท่านเป็นผู้เช่าที่ดินหรืออาศัย เจ้าของที่ดินคือ

- |  |   |                             |
|--|---|-----------------------------|
| <input type="checkbox"/> 1. เอกชน              | <input type="checkbox"/> 4. วัด(ศาสนสมบัติ) | <input type="checkbox"/> 16 |
| <input type="checkbox"/> 2. ราชการหรือราชพัสดุ | <input type="checkbox"/> 5. อื่นๆ.....      |                             |
| <input type="checkbox"/> 3. ญาติพี่น้อง        |   |                             |

13. ที่อยู่อาศัยของเจ้าของที่ดิน

- |  |   |                             |
|--|---|-----------------------------|
| <input type="checkbox"/> 1. ใกล้เคียงกัน | <input type="checkbox"/> 3. ต่างจังหวัด | <input type="checkbox"/> 17 |
| <input type="checkbox"/> 2. อยู่ในเมือง  | <input type="checkbox"/> 4. อื่นๆ.....  |                             |

14. ท่านมีสัญญาเช่าหรือไม่

- |                                   |  |                             |
|-----------------------------------|--|-----------------------------|
| <input type="checkbox"/> 1. ไม่มี | <input type="checkbox"/> 2. มี ระยะเวลาเช่า.....ปี | <input type="checkbox"/> 18 |
|-----------------------------------|--|-----------------------------|

15. ท่านจ่ายค่าเช่าโดย

- |   |  |                             |
|---|--|-----------------------------|
| <input type="checkbox"/> 1. เงินสด.....บาท/ไร่/ปี | <input type="checkbox"/> 3. อื่นๆ..... | <input type="checkbox"/> 19 |
| <input type="checkbox"/> 2. ผลผลิต.....           |  |                             |

16. ขนาดแปลงที่ดินที่ท่านครอบครอง

- |  |   |                             |
|--|---|-----------------------------|
| <input type="checkbox"/> 1. ที่ดินของตนเอง.....ไร่ | <input type="checkbox"/> 2. เช่าที่ดินหรืออาศัย.....ไร่ | <input type="checkbox"/> 20 |
|--|---|-----------------------------|

17. เหตุผลที่ต้องเช่าที่ดินเพราะ

- |   |  |                             |
|---|--|-----------------------------|
| <input type="checkbox"/> 1. ไม่มีที่ดินทำกิน          | <input type="checkbox"/> 3. อื่นๆ..... | <input type="checkbox"/> 21 |
| <input type="checkbox"/> 2. ที่ดินที่มีอยู่ไม่เพียงพอ |  |                             |

ส่วนที่ 2 ด้านเศรษฐกิจ

18. เฉลี่ยแล้วท่านมีรายได้จากการทำเกษตรประมาณ.....บาท/ไร่  22

19. ปริมาณผลผลิตที่ได้รับ

- |   |   |                             |
|---|---|-----------------------------|
| <input type="checkbox"/> 1. เพิ่มขึ้นทุกปี เพราะ..... | <input type="checkbox"/> 3. ขึ้นๆลงๆ เพราะ..... | <input type="checkbox"/> 23 |
| <input type="checkbox"/> 2. ลดลงทุกปี เพราะ.....      | <input type="checkbox"/> 4. คงเดิม เพราะ.....   |                             |

20. เฉลี่ยต้นทุนการผลิตประมาณ.....บาท/ไร่  24

21. ทุนที่ใช้ในการประกอบการผลิต

- |  |                             |
|--|-----------------------------|
| <input type="checkbox"/> ค่าแรงงาน.....                              | <input type="checkbox"/> 25 |
| <input type="checkbox"/> วัสดุ ดุบ พันธุ์พืช ปุ๋ยเคมี ยาฆ่าแมลง..... | <input type="checkbox"/> 26 |
| <input type="checkbox"/> เครื่องมือ เครื่องทุ่นแรง.....              | <input type="checkbox"/> 27 |

- อื่นๆ.....  28
22. ท่านขายผลผลิตอย่างไร
1. ขายปลีก  3. ขายทั้งปลีกและส่ง  29
2. ขายส่ง
23. ท่านขายผลผลิต ณ ที่ใด
1. ผู้ซื้อมารับจากสวน, นา  3. ส่งไปขายยังตลาดนอกเขตทุ่งรังสิต  30
2. ส่งไปขายยังตลาดใกล้บ้าน  4. อื่นๆ.....
24. ท่านขนส่งผลผลิตโดยทางใด
1. รถบรรทุก  3. ทั้งรถและเรือ  31
2. เรือ  4. อื่นๆ.....

### ส่วนที่ 3 ทักษะคิด

25. สาเหตุที่ท่านมาอยู่ในเขตทุ่งรังสิต เพราะ
1. ตั้งแต่เกิด  5. ที่ดินราคาถูก  32
2. การประกอบอาชีพ  6. ทรัพย์สินเดิม
3. ค่าเช่าที่ดินราคาถูก  7. อื่นๆ.....
4. ใกล้ญาติ, เพื่อน
26. ท่านมีความคิดที่จะย้ายไปอยู่ที่อื่นหรือไม่
1. คิด  2. ไม่คิด  33
27. ถ้าท่านคิดจะย้ายไปอยู่ที่อื่น เพราะ
1. ที่อยู่แห่งใหม่อาจดีกว่า  4. ประกอบอาชีพไม่สะดวก  34
2. สัญญาเช่าไม่ต่ออายุ  5. มีเหตุเดือดร้อน.....
3. ถูกไล่ที่  6. อื่นๆ.....
28. ท่านมีความพอใจในการเป็นเกษตรกรหรือไม่
- พอใจ เพราะ
1. ใจรักอาชีพนี้  4. ไม่มีความรู้ในการประกอบอาชีพอื่น  35
2. มีอิสระในการประกอบอาชีพ  5. อื่นๆ.....
3. ตามความประสงค์ของบรรพบุรุษ
- ไม่พอใจ
6. เพราะ.....
29. ท่านมีความคิดที่จะเปลี่ยนอาชีพหรือไม่
1. คิด เพราะ..... เปลี่ยนเป็น.....  36
2. ไม่คิด เพราะ.....
30. ท่านมีความคิดที่จะขายหรือให้เช่าที่ดินหรือไม่
1. คิด เพราะ.....  37
2. ไม่คิด เพราะ.....

31. ท่านคิดที่จะปรับปรุงการเกษตรหรือไม่

1. ต้องการปรับปรุง เพราะ.....  38
2. ไม่ต้องการปรับปรุง เพราะ.....
3. อื่นๆ.....

32. ท่านมีความต้องการให้บุตรของท่านประกอบอาชีพเกษตรกรรมต่อไปหรือไม่

1. คิด เพราะ.....  39
2. ไม่คิด เพราะ.....

33. ความพอใจต่อการเปลี่ยนแปลงสภาพแวดล้อมของเมือง

1. พอใจ เพราะ.....  40
2. ไม่พอใจ เพราะ.....

#### ส่วนที่ 4 ปัญหาและผลกระทบ

34. ชุมชนของท่านประสบปัญหาอะไรบ้าง



## ส่วนที่ 4 ปัญหาและผลกระทบ

## 34. ชุมชนของท่านประสบปัญหาอะไรบ้าง

ปัญหา/ลักษณะปัญหา	ระดับความรุนแรง			
	มาก	ปานกลาง	น้อย	ไม่เป็นปัญหา
<b>1. ด้านสิ่งแวดล้อม</b>				
- การขยายตัวของชุมชนขาดระเบียบ				<input type="checkbox"/> 46
- ดินเสื่อมคุณภาพ				<input type="checkbox"/> 47
- การชะล้างพังทลายของดิน				<input type="checkbox"/> 48
- อุตทกภัย				<input type="checkbox"/> 49
- น้ำเสีย				<input type="checkbox"/> 50
- แหล่งน้ำธรรมชาติตื้นเขิน				<input type="checkbox"/> 51
- อากาศเสีย				<input type="checkbox"/> 52
- เสียงดังรบกวน				<input type="checkbox"/> 53
- อื่นๆ(โปรดระบุ).....				<input type="checkbox"/> 54
<b>2. ด้านเศรษฐกิจ</b>				
- ผลผลิตทางการเกษตรลดลง				<input type="checkbox"/> 55
- ไร่ที่ทำการ				<input type="checkbox"/> 56
- หนี้สิน				<input type="checkbox"/> 57
- การว่างงาน				<input type="checkbox"/> 58
- ราคาผลผลิตตกต่ำ				<input type="checkbox"/> 59
- อื่นๆ(โปรดระบุ).....				<input type="checkbox"/> 60
<b>3. ด้านสังคม</b>				
- คนรุ่นหนุ่มสาวต้องการทำเกษตรกรรมน้อยลง				<input type="checkbox"/> 61
- ความไม่ปลอดภัยในชีวิตและทรัพย์สิน				<input type="checkbox"/> 62
- ปัญหายาเสพติด				<input type="checkbox"/> 63
- อิทธิพลในท้องถิ่น				<input type="checkbox"/> 64
- อื่นๆ(โปรดระบุ).....				<input type="checkbox"/> 65
<b>4. ด้านการบริการขั้นพื้นฐาน</b>				
- การเดินทางไม่สะดวกเนื่องจากสภาพถนนไม่ได้มาตรฐาน				<input type="checkbox"/> 66
- การให้บริการประปาไม่ทั่วถึงและขาดประสิทธิภาพ				<input type="checkbox"/> 67
- การให้บริการไฟฟ้าไม่ทั่วถึงและขาดประสิทธิภาพ				<input type="checkbox"/> 68
- ขาดแคลนแหล่งน้ำอุปโภคบริโภค				<input type="checkbox"/> 69
- ประสิทธิภาพการเก็บขน และกำจัดขยะมูลฝอย				<input type="checkbox"/> 70
- การเดินทางไม่สะดวกเนื่องจากรถประจำทางไม่เพียงพอหรือเข้าไม่ถึง				<input type="checkbox"/> 71
- ขาดแคลนสวนสาธารณะ/ลานกีฬาที่พักผ่อน				<input type="checkbox"/> 72
- ขาดแคลนที่ให้ความรู้ เช่น ห้องสมุด				<input type="checkbox"/> 73
- บริการด้านการแพทย์ไม่เพียงพอ และขาดประสิทธิภาพ				<input type="checkbox"/> 74
- อื่นๆ(โปรดระบุ).....				<input type="checkbox"/> 75

แบบสำรวจความคิดเห็นของชุมชนเมือง

ประกอบการทำวิทยานิพนธ์ เรื่อง แนวทางการพัฒนาเมืองและพื้นที่เกษตรกรรมในบริเวณทุ่งรังสิต  
คณะสถาปัตยกรรมศาสตร์ จุฬาลงกรณ์มหาวิทยาลัย

หมายเหตุ คำว่า "ทุ่งรังสิต" ในที่นี้หมายถึง พื้นที่ 4 อำเภอ คือ คลองหลวง ธัญบุรี ลำลูกกา หนองเสือ

ชื่อ - นามสกุล ผู้สัมภาษณ์.....

ชื่อ - นามสกุล ผู้ให้สัมภาษณ์.....ที่อยู่หมู่บ้าน.....ตำบล.....อำเภอ.....

ส่วนที่ 1 สภาพทั่วไป

1. เพศ

1. ชาย  2. หญิง  1

2. อายุ

1. ต่ำกว่า 20 ปี  4. 41-50 ปี  2

2. 20-30 ปี

5. 51 ปีขึ้นไป

3. 31-40 ปี

3. การศึกษา

1. ไม่ได้เรียนหนังสือ  5. อาชีวะ  3

2. ประถมศึกษา

6. ปริญญาตรี

3. มัธยมศึกษา

7. สูงกว่าปริญญาตรี

4. อนุปริญญา

4. จำนวนสมาชิกในครัวเรือน.....คน  4

5. ขนาดพื้นที่ของบ้านที่อยู่อาศัยประมาณ.....ตารางวา  5

1. ต่ำกว่า 20 ตารางวา

4. 61-80 ตารางวา

2. 20-40 ตารางวา

5. 80 ตารางวาขึ้นไป

3. 41-60 ตารางวา

6. ท่านอาศัยอยู่ในเขตทุ่งรังสิตมานาน.....ปี.....เดือน  6

7. ก่อนที่ท่านจะมาอาศัยอยู่ในเขตนี้ ได้ย้ายมาจากไหน

1. อยู่ที่นี่มาตั้งแต่แรก  7

2. ภายในเขตทุ่งรังสิตอำเภอ.....ตำบล.....

3. ภายในเขตกรุงเทพมหานคร เขต.....แขวง.....

4. อื่นๆ(โปรดระบุจังหวัด).....

8. ท่านคิดจะย้ายไปอยู่ที่อื่นหรือไม่

1. ไม่คิด  2. คิดจะย้ายไปอยู่ เขต/อำเภอ.....จังหวัด.....  8

9. สาเหตุที่ท่านคิดจะย้ายออกไปอยู่ที่อื่น เพราะ

1. หomesickness  5. การคมนาคมไม่สะดวก  9

2. โกลที่ทำงานและสถานศึกษา  6. สิ่งแวดล้อมไม่ดี

3. ใจผู้รัยชุกชุม

7. อื่นๆ(โปรดระบุ).....

4. ขาดบริการด้านสาธารณะ สาธารณูปโภค สาธารณูปการ

10. บริเวณที่ท่านอยู่อาศัยนี้เดิมเป็นพื้นที่อะไร

- |   |  |                             |
|---|--|-----------------------------|
| <input type="checkbox"/> 1. ที่สวน      | <input type="checkbox"/> 3. นา                   | <input type="checkbox"/> 10 |
| <input type="checkbox"/> 2. ที่โล่งว่าง | <input type="checkbox"/> 4. อื่นๆ(โปรดระบุ)..... |                             |

11. สถานะของสถานที่ประกอบการ

- |   |  |                             |
|---|--|-----------------------------|
| <input type="checkbox"/> 1. เป็นเจ้าของกิจการโดยตรง | <input type="checkbox"/> 3. บริษัท                     | <input type="checkbox"/> 11 |
| <input type="checkbox"/> 2. ห้างหุ้นส่วนจำกัด       | <input type="checkbox"/> 4. ห้างหุ้นส่วนสามัญนิติบุคคล |                             |

12. ลักษณะโรงงานที่พักอาศัย/สถานประกอบการ

- |  |  |                             |
|--|--|-----------------------------|
| <input type="checkbox"/> 1. ตึกแถว       | <input type="checkbox"/> 3. ตึกเดี่ยว  | <input type="checkbox"/> 12 |
| <input type="checkbox"/> 2. ห้องแถว(ไม้) | <input type="checkbox"/> 4. บ้านเดี่ยว |                             |

13. จำนวนเจ้าหน้าที่หรือคนงาน.....คน ซึ่งส่วนใหญ่มาจากภาค

- |   |   |                             |
|---|---|-----------------------------|
| <input type="checkbox"/> 1. กรุงเทพมหานคร | <input type="checkbox"/> 5. ภาคตะวันออกเฉียงเหนือ | <input type="checkbox"/> 13 |
| <input type="checkbox"/> 2. ภาคกลาง       | <input type="checkbox"/> 6. ภาคเหนือ              |                             |
| <input type="checkbox"/> 3. ภาคใต้        | <input type="checkbox"/> 7. ภาคตะวันออก           |                             |
| <input type="checkbox"/> 4. ภาคตะวันตก    | <input type="checkbox"/> 8. ปริมาณพล จังหวัด..... |                             |

14. ก่อนที่โรงงาน/ที่พักอาศัย/สถานประกอบการจะมาอยู่ในเขตนี้ ได้ย้ายมาจากไหน

- |  |                             |
|--|-----------------------------|
| <input type="checkbox"/> 1. อยู่ที่นี่มาตั้งแต่แรก                 | <input type="checkbox"/> 14 |
| <input type="checkbox"/> 2. ภายในเขตทุ่งรังสิต อำเภอ.....ตำบล..... |                             |
| <input type="checkbox"/> 3. อื่นๆ(โปรดระบุจังหวัด).....            |                             |

15. สาเหตุที่มาตั้งโรงงานที่พักอาศัย/สถานประกอบการ อยู่ในเขตทุ่งรังสิต(เลือกตอบได้หลายข้อและเรียงลำดับความสำคัญ)

- ด้านกายภาพ

- |   |                             |
|---|-----------------------------|
| <input type="checkbox"/> 1. ทำเลที่ตั้งอยู่ในบริเวณที่สะดวกในการเข้าถึงสามารถเดินทางติดต่อกับส่วนอื่นๆของเมืองได้อย่างรวดเร็ว | <input type="checkbox"/> 15 |
| <input type="checkbox"/> 2. มีบริการด้านสาธารณะ สาธารณูปโภค สาธารณูปการพร้อม  | <input type="checkbox"/> 16 |
| <input type="checkbox"/> 3. เป็นบริเวณที่น้ำท่วมไม่ถึง  | <input type="checkbox"/> 17 |
| <input type="checkbox"/> 4. สิ่งแวดล้อมดี   | <input type="checkbox"/> 18 |
| <input type="checkbox"/> 5. ลักษณะและรูปแบบบ้านสวยงาม   | <input type="checkbox"/> 19 |
| <input type="checkbox"/> 6. ระยะทางไม่ไกลจากที่ทำงาน  | <input type="checkbox"/> 20 |
| <input type="checkbox"/> 7. มีที่ดินและอาคารอยู่แล้ว ทำมานานแล้ว  | <input type="checkbox"/> 21 |
| <input type="checkbox"/> 8. ใกล้โรงงานอุตสาหกรรมต่อเนื่อง/ตลาดกลางผลผลิต  | <input type="checkbox"/> 22 |
| <input type="checkbox"/> 9. ใกล้แหล่งจำหน่ายผลิตภัณฑ์ของโรงงาน  | <input type="checkbox"/> 23 |
| <input type="checkbox"/> 10. ใกล้แหล่งวัตถุดิบ  | <input type="checkbox"/> 24 |
| <input type="checkbox"/> 11. อื่นๆ(โปรดระบุ).....   | <input type="checkbox"/> 25 |

-ด้านเศรษฐกิจ

- |   |                             |
|---|-----------------------------|
| <input type="checkbox"/> 11. ราคาบ้านเหมาะสม            | <input type="checkbox"/> 26 |
| <input type="checkbox"/> 12. ลดค่าใช้จ่ายในการเดินทาง   | <input type="checkbox"/> 27 |
| <input type="checkbox"/> 13. ระบบการผ่อนชำระเงินเหมาะสม | <input type="checkbox"/> 28 |

14. ค่าเช่าที่ดินถูก  29
15. ที่ดินราคาถูก  30
16. ค่าจ้างแรงงานถูก  31
17. อื่นๆ(โปรดระบุ).....  32
- ด้านสังคม
18. เป็นสถานที่เกิด  33
19. อยู่ใกล้ญาติพี่น้อง เพื่อน  34
20. ปลอดภัย  35
21. อื่นๆ(โปรดระบุ).....  36
16. ท่านมีโครงการขยายกิจการหรือไม่(ถ้าไม่มีกิจการข้ามไปตอบข้อถัดไป)
1. ไม่มี  2. มี ขยายไป เขต/อำเภอ.....จังหวัด.....  37
17. ท่านเคยคิดจะย้ายไปอยู่ที่อื่นหรือไม่
1. ไม่เคย  2. เคย ย้ายไป เขต/อำเภอ.....จังหวัด.....  38
18. ท่านคิดจะย้ายออกไปอยู่ที่อื่น เพราะ
1. หหมดสัญญาเช่า  6. ประกอบอาชีพไม่สะดวก  39
2. ขาดวัตถุดิบ  7. ขาดแรงงาน
3. การคมนาคมไม่สะดวก  8. ไม่สามารถขยายแหล่งผลิตได้
4. ไม่มีแหล่งตลาด  9. คิดว่าที่ใหม่จะดีกว่าปัจจุบัน
5. ขาดบริการด้านสาธารณะ สาธารณูปโภค สาธารณูปการ  10. อื่นๆ(โปรดระบุ).....
19. บริเวณที่ท่านตั้งโรงงานที่หักภาษี/สถานที่ประกอบการนี้ เดิมเป็นพื้นที่อะไร
1. ที่สวน  3. ที่โล่งว่าง  40
2. นา  4. อื่นๆ(โปรดระบุ).....
20. แหล่งวัตถุดิบของท่านมาจากไหน(ถ้าไม่มีกิจการข้ามไปตอบส่วนที่ 2)
1. ภายใน กทม. เขต.....  41
2. นอกเขต กทม. ภาค.....จังหวัด.....
3. อื่นๆ(โปรดระบุจังหวัด).....
21. แหล่งตลาดจำหน่ายผลิตภัณฑ์ของโรงงาน/สถานที่ประกอบการของท่าน
1. ภายใน กทม. เขต.....  42
2. นอกเขต กทม. ภาค.....จังหวัด.....
3. อื่นๆ(โปรดระบุจังหวัด).....

## ส่วนที่ 2 ปัญหาและผลกระทบ

## 22. ชุมชนของท่านประสบปัญหาอะไรบ้าง

ปัญหา/ลักษณะปัญหา	ระดับความรุนแรง				
	มาก	ปานกลาง	น้อย	ไม่ใช่ปัญหา	
1. ด้านสิ่งแวดล้อม					
- การขยายตัวของชุมชนขาดระเบียบ					<input type="checkbox"/> 43
- อุตทกภัย					<input type="checkbox"/> 44
- น้ำเสีย					<input type="checkbox"/> 45
- อากาศเสีย					<input type="checkbox"/> 46
- เสียงดังรบกวน					<input type="checkbox"/> 47
- อื่นๆ(โปรดระบุ).....					<input type="checkbox"/> 48
2. ด้านเศรษฐกิจ					
- หนี้สิน					<input type="checkbox"/> 49
- การว่างงาน					<input type="checkbox"/> 50
- อื่นๆ(โปรดระบุ).....					<input type="checkbox"/> 51
3. ด้านสังคม					
- ความไม่ปลอดภัยในชีวิตและทรัพย์สิน					<input type="checkbox"/> 52
- ปัญหายาเสพติด					<input type="checkbox"/> 53
- อิทธิพลในท้องถิ่น					<input type="checkbox"/> 54
- อื่นๆ(โปรดระบุ).....					<input type="checkbox"/> 55
4. ด้านการบริการขั้นพื้นฐาน					
- การเดินทางไม่สะดวกเนื่องจากสภาพถนนไม่ได้มาตรฐาน					<input type="checkbox"/> 56
- การให้บริการประปาไม่ทั่วถึงและขาดประสิทธิภาพ					<input type="checkbox"/> 57
- การให้บริการไฟฟ้าไม่ทั่วถึงและขาดประสิทธิภาพ					<input type="checkbox"/> 58
- ขาดแคลนแหล่งน้ำอุปโภคบริโภค					<input type="checkbox"/> 59
- ประสิทธิภาพการเก็บขน และกำจัดขยะมูลฝอย					<input type="checkbox"/> 60
- การเดินทางไม่สะดวกเนื่องจากรถประจำทางไม่เพียงพอหรือเข้าไม่ถึง					<input type="checkbox"/> 61
- ขาดแคลนสวนสาธารณะ/ลานกีฬา/ที่พักผ่อน					<input type="checkbox"/> 62
- ขาดแคลนที่ให้ความรู้ เช่น ห้องสมุด					<input type="checkbox"/> 63
- บริการด้านการแพทย์ไม่เพียงพอ และขาดประสิทธิภาพ					<input type="checkbox"/> 64
- อื่นๆ(โปรดระบุ).....					<input type="checkbox"/> 65

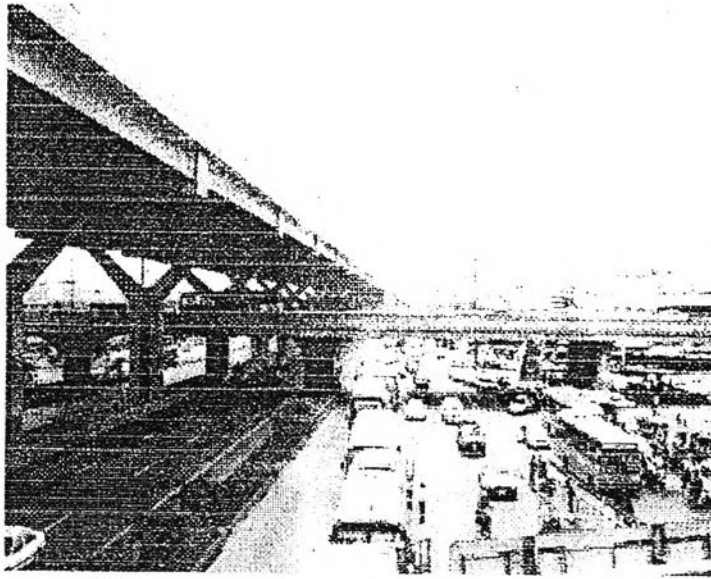

ถนนพหลโยธิน



ถนนรังสิต-นครนายกช่วงคลอง 5

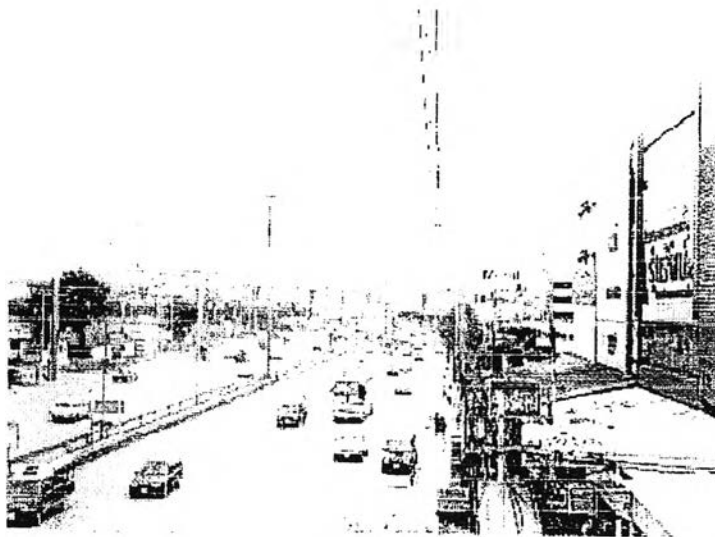

ถนนรังสิต-บางพูน

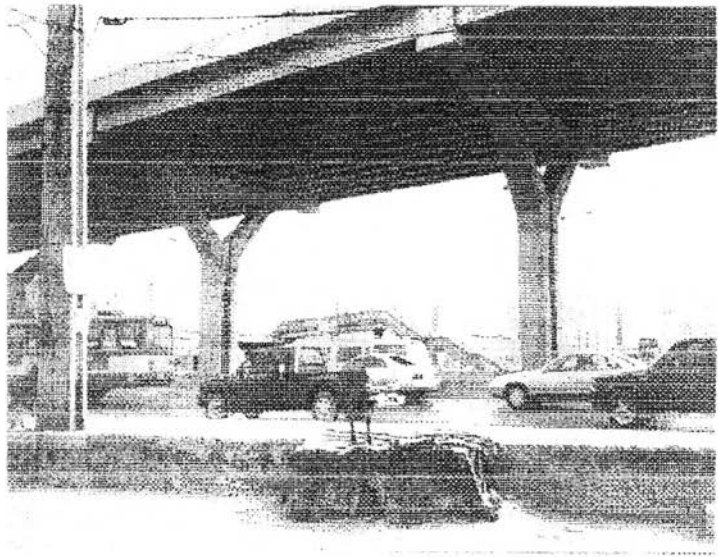

ลักษณะการใช้ที่ดินเพื่อการพาณิชย์กรรม

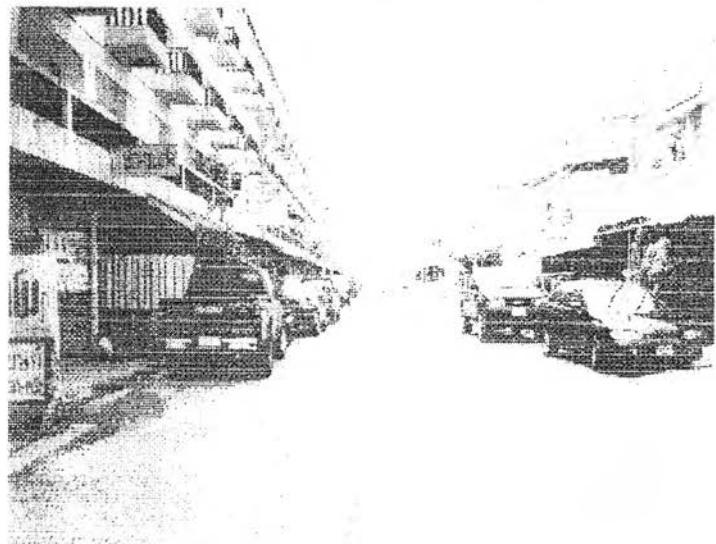
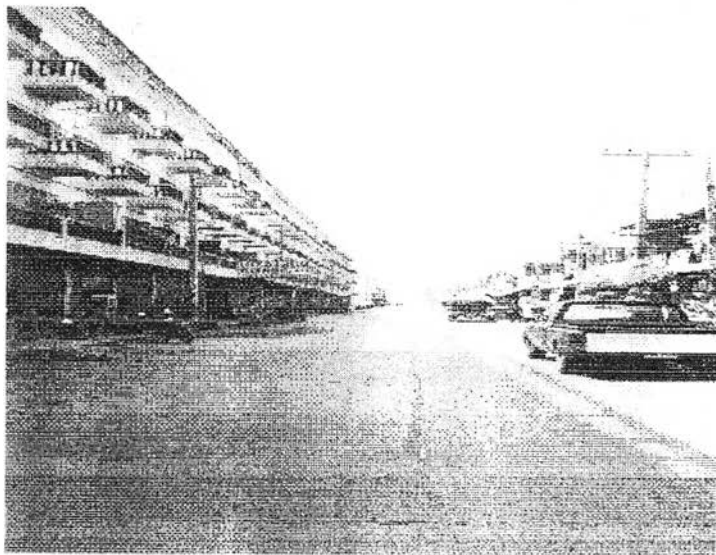

ลักษณะที่อยู่อาศัยของชุมชนย่านที่อยู่อาศัยบริเวณย่านโรงงานอุตสาหกรรม



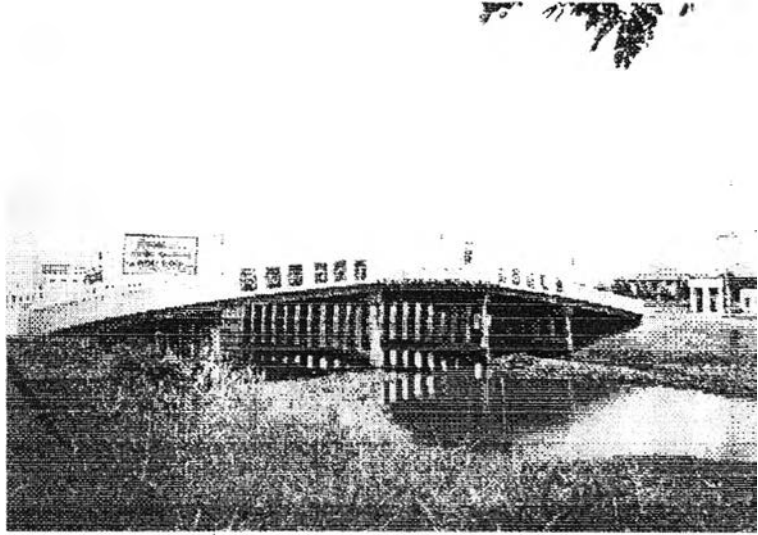

สะพานข้ามคลองเพื่อเข้าหมู่บ้านจัดสรรบริเวณริมคลองรังสิตประยูรศักดิ์



หมู่บ้านจัดสรรในบริเวณหมู่บ้านรัตนโกสินทร์ 200 ปี ที่มีการปรับเปลี่ยนโครงสร้างตามความพอใจของผู้อยู่อาศัย

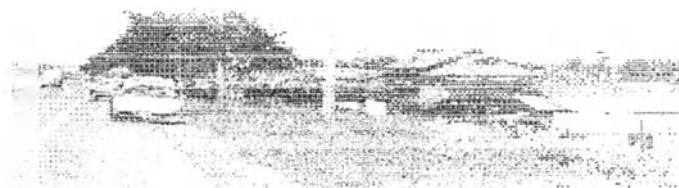
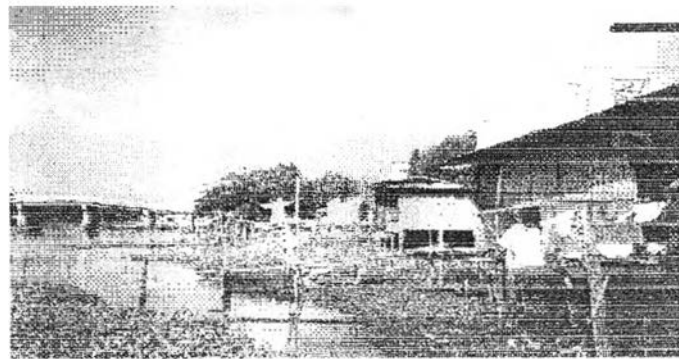
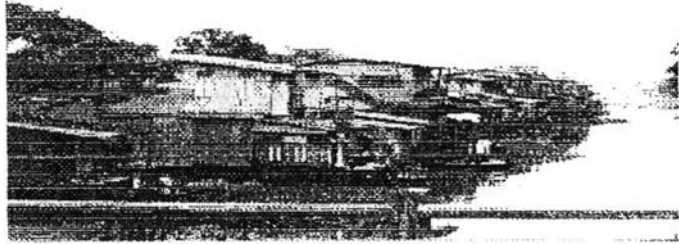

การบุกรุกพื้นที่ริมคลองประยูรศักดิ์ของกิจกรรมต่างๆ ได้แก่ การอยู่อาศัย ร้านอาหารริมคลอง

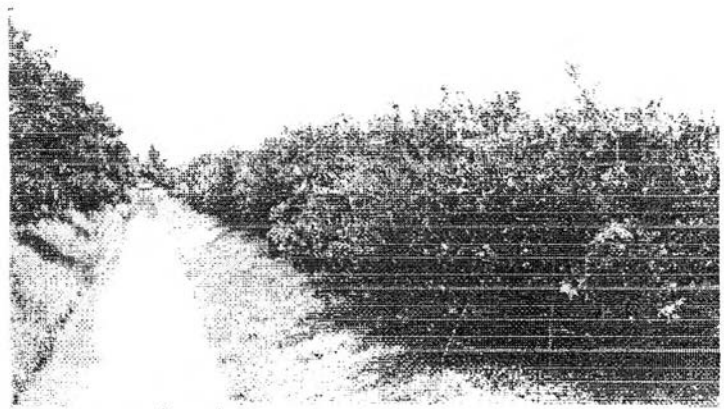
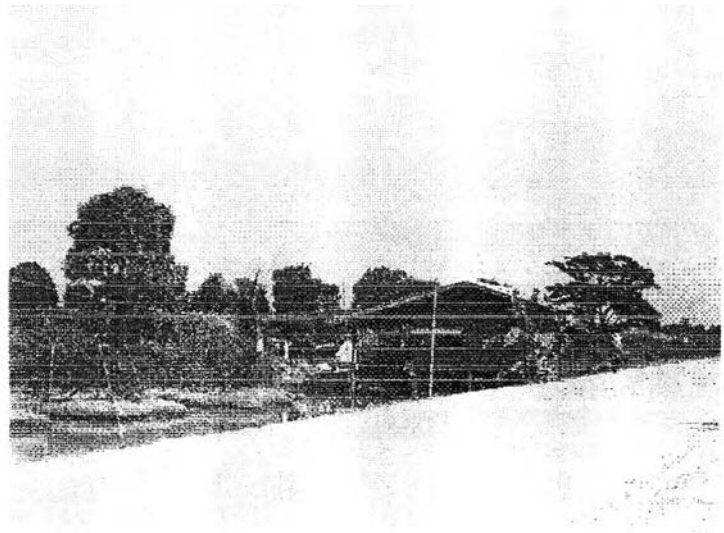
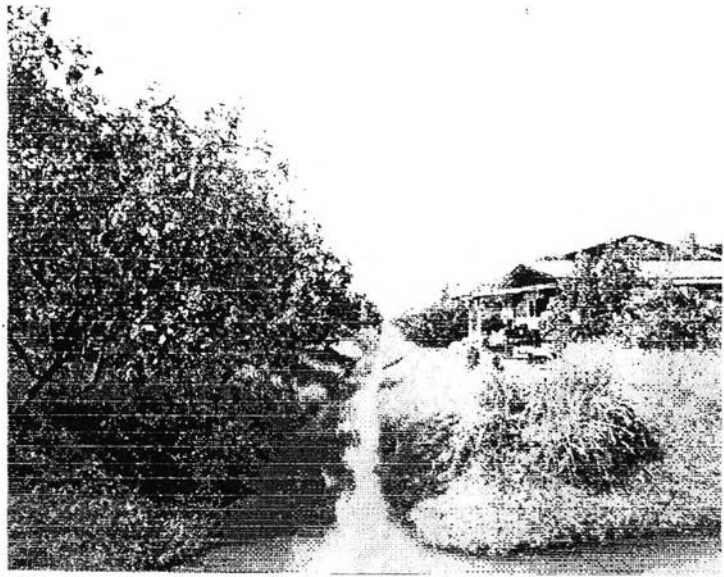

ลักษณะการใช้ที่ดินเพื่อการทำสวนส้มเขียวหวานของชุมชนเกษตรทุ่งรังสิต

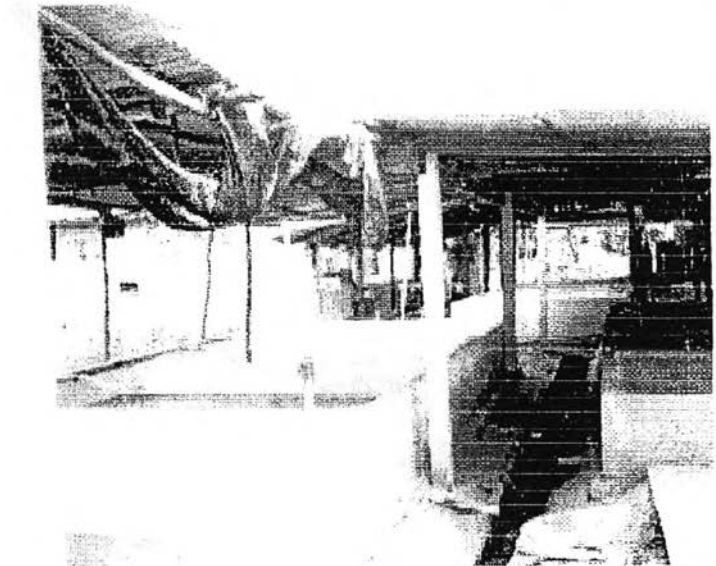
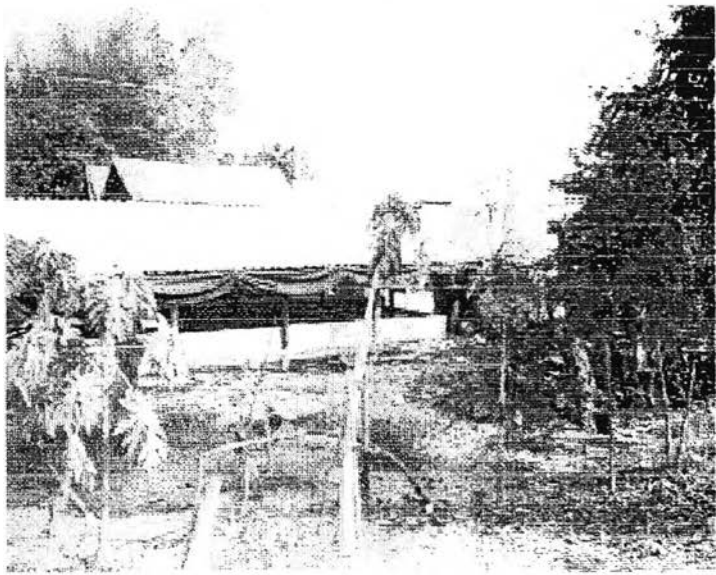
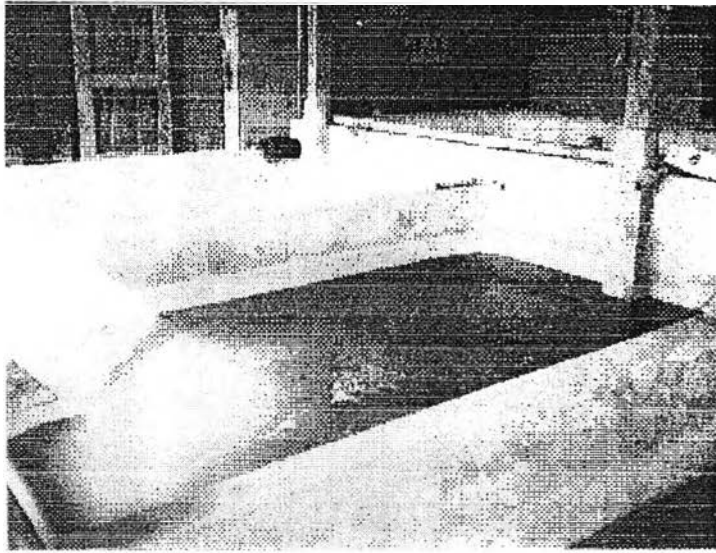

การทำบ่อปลาบริเวณคลอง 13 อ.หนองเสือ

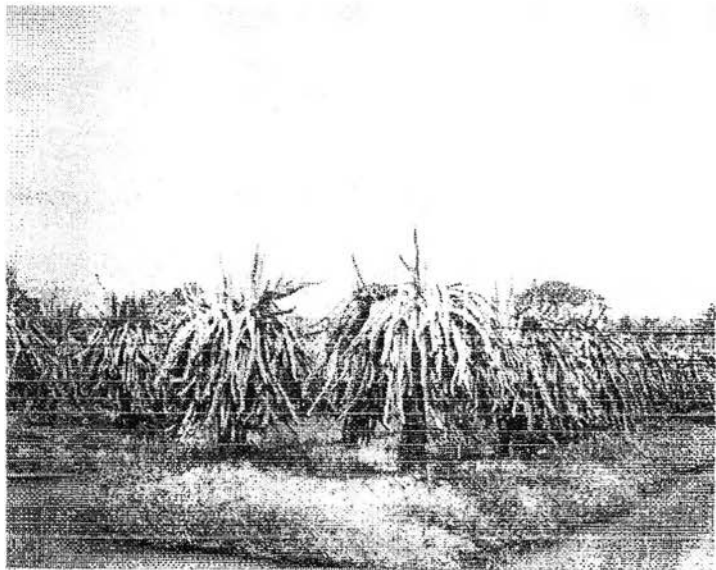
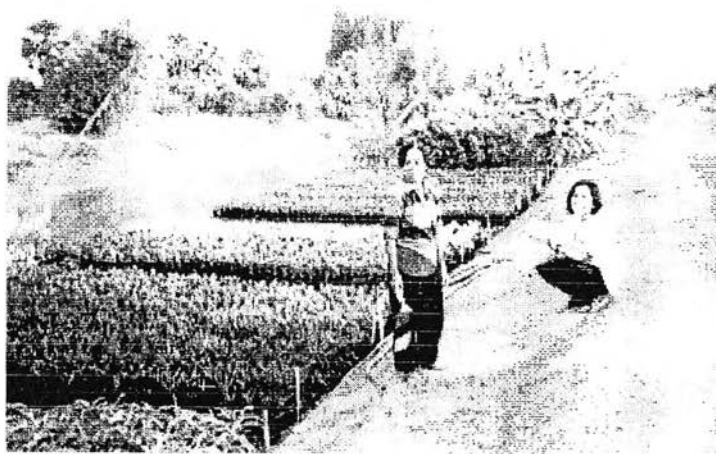
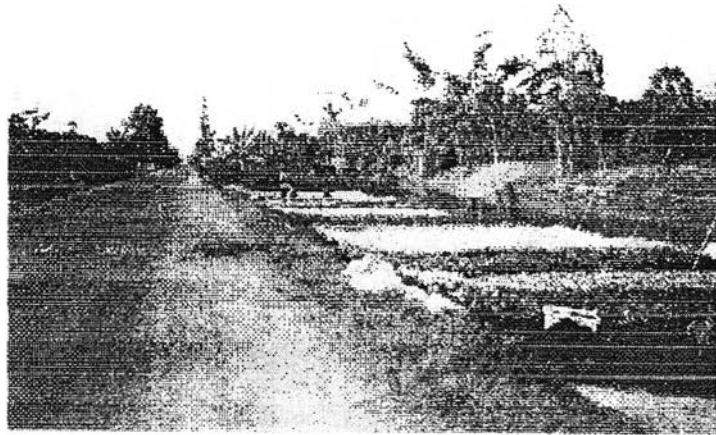

ลักษณะการใช้ที่ดินเพื่อการทำสวนไม้ดอกไม้ประดับบริเวณคลอง 14 อ. รัษฎาบุรี  
และสวนผลไม้แก้วมังกรบริเวณคลอง 10 อ. หนองเสือ

### ประวัติผู้เขียน

นางสาวอุษา โคตรศรีเพชร เกิดเมื่อวันที่ 21 พฤษภาคม พ.ศ. 2516 ที่ จังหวัดสุพรรณบุรี สำเร็จการศึกษาวิทยาศาสตรบัณฑิต ภาควิชาเทคโนโลยีการผลิตสัตว์ สถาบันเทคโนโลยีพระจอมเกล้าเจ้าคุณทหารลาดกระบัง ในปีการศึกษา 2539 และเข้าศึกษาในภาควิชาการวางแผนภาคและเมือง คณะสถาปัตยกรรมศาสตร์ จุฬาลงกรณ์มหาวิทยาลัย ในปีเดียวกัน

