

รายการอ้างอิง

ภาษาไทย

- กมลวดี ศิริกาญจนพงศ์. 2539. ระบบการสะกดคำในหนังสือแบบเรียนภาษาไทยระดับชั้นประถมศึกษาปีที่ 1 ของกรมวิชาการ. วิทยานิพนธ์ปริญญาโทมหาบัณฑิต จุฬาลงกรณ์มหาวิทยาลัย.
- ชนัดด์ อาคมานนท์และรจนา ทรรทรานนท์. 2531. การศึกษาผู้ป่วยที่มีความผิดปกติทางภาษาและการพูดในคลินิกฝึกพูดของโรงพยาบาลรามธิบดีในช่วงเวลา 7 ปี. รวมอภิมติเวชสาร. 11: 118-121.
- เพชรรัตน์ มณฑา. 2539. การศึกษาข้อผิดพลาดในการสะกดคำของผู้ป่วยอะภาษา. รายงานประกอบวิชาภาษาศาสตร์จิตวิทยา ภาคการศึกษาต้น ปีการศึกษา 2539.
- นันทนา ประชาฤทธิ์ภักดีและคณะ. 2541. “การประเมินการพูดเองในแบบทดสอบอาเค่นอะเฟเซีย”. ภาควิชาภาษาศาสตร์ คณะศิลปศาสตร์ มหาวิทยาลัยธรรมศาสตร์. วารสารภาษาและภาษาศาสตร์. ฉบับที่ 2 มกราคม-มิถุนายน. ปีที่ 16.
- ราชบัณฑิตยสถาน. 2525. พจนานุกรมฉบับราชบัณฑิตยสถาน. พิมพ์ครั้งที่ 5. กรุงเทพฯ:อักษรเจริญทัศน์.
- ราตรี สุดทรง. 2535. ประสาทศรีวิทยา. กรุงเทพฯ:สำนักพิมพ์จุฬาลงกรณ์มหาวิทยาลัย.
- สมจิต หนูเจริญกุล. 2538. การพยาบาลทางอายุรศาสตร์เล่ม 4. ภาควิชาพยาบาลศาสตร์ คณะแพทยศาสตร์ ร.พ. รามธิบดี มหาวิทยาลัยมหิดล. พิมพ์ครั้งที่ 7. (1 2526) กรุงเทพฯ: หจก. วี. เจ. พรินติ้ง.
- ศศิธร หาญพานิช. 2536. การกระจายเชิงสถิติของหน่วยเสียงพยัญชนะ สระ และวรรณยุกต์ในพยางค์ที่เป็นคำและส่วนประกอบของคำในภาษาไทย. วิทยานิพนธ์ปริญญาโทมหาบัณฑิตจุฬาลงกรณ์มหาวิทยาลัย.
- อดุลย์ วิริยเวชกุล. 2534. การตรวจกายภาพระบบประสาท. พิมพ์ครั้งที่ 3. กรุงเทพฯ:เรือนแก้วการพิมพ์.
- อุปกิตศิลปสาร, พระยา. 2535. หลักภาษาไทย. กรุงเทพฯ: ไทยวัฒนาพานิช.

ภาษาอักษร

- Darley, Frederic L. 1982. Aphasia. United States of America: W.B. Saunders Company.
- Davis, G. Albyn. 1983. A survey of adult aphasia. United States of America: frentice. Hall, Inc.
- Dentsch, J. Anthony and Diana Dentsch. 1973. Physiological psychology. (Revised ed.). Illinois: The Dorsey press.
- Gandour, J., Dardarananda, R., Vibulsreth, S., & Buckingham, Jr., H. 1982. Case study of a Thai transcortical motor aphasia. Language and Speech, 25, 127- 150.
- Gandour, J., Dardarananda, R., & Holasuit, S. 1991. Nature of spelling errors in a Thai conduction aphasia. Brain and Language. 41, 96-119.
- Gandour, J. 1992. Neurolinguistic analysis of spelling errors in Thai. Pan-Asiatic Linguistics. Proceeding of the Third International Symposium on Language and Linguistics, 1, 560-574. Bangkok: Chulalongkorn University.
- Gandour, J., Ponglorpisit, S., Dardarananda, R. 1992. Tonal disturbances in Thai after Brain Damage. Neurolinguistics, 7, 133-145.
- Goodglass, Harold. 1993. Understanding Aphasia. United States of America: Academic Press, Inc.
- Goodglass, H., & Kaplan, E. 1983. The assessment of aphasia and related disorders (2nd edition). Philadelphia, PA: Lea & Febiger.
- Kertesz, Andrew. 1979. Aphasia and associated disorders. United States of America: Grune & Stratton, Inc.
- Luksaneeyanawin, S. 1993. Speech computing and speech technology in Thailand. (The orthographic representation: the Thai writing system). In Sudaporn Luksaneeyanawin, et al., Proceedings of the Symposim on Natural Language Processing in Thailand. Bangkok: Chulalongkorn University.
- Luria, A.R. 1970. Traumatic Aphasia: its syndromes, psychology and treatment. Netherland: Mouton & Co. Printers, The Hague.
- Marcus Taft. 1991. Reading and the Mental Lexicon. London: Lawrence Erlbaum Associates Ltd.
- Mohr, J.P. 1994. Disorders of speech and language. In K.J. Isselbacher (et al). Harrison's Principles of Internal Medicine. 1(13), 156-161. United States of America: McGraw-Hill. (International edition.)



สถาบันวิทยบริการ
จุฬาลงกรณ์มหาวิทยาลัย

ภาคผนวก

ผลการสะกดคำของผู้ป่วย (A₁) เทียบคู่กับคนปกติชาย อายุ 49 ปี (N₁)
(จบการศึกษาระดับปริญญาตรี)

1. คำที่ไม่มีพยัญชนะท้าย, มีและไม่มีการวรรณยุกต์

ลำดับ	คำที่ต้องการ	คำที่ผู้ป่วยสะกด	คำที่คนปกติสะกด
1	อา	อา	อา
	กา	X ปลา, ปาก	กา
	ตา	ตา	ตา
2	ป่า	ป่า	ป่า
	คำ	คำ	คำ
	ป่า	ป่า	ป่า
3	ฮ้า	ฮ้าง	ฮ้า
	ป้า	จัน	ป้า
	บ้า	บ้า	บ้า
4	โปิ	โปิ	โปิ
	ปู่	นัต	ปู่
	เก้	เก้	เก้
5	จ้อ	จ้อย	จ้อ
	ตี้	ตี้	ตี้
	เต้า	เต้า	เต้า
6	ซ่า	ซ่า	ซ่า
	ผ่า	พัว	ผ่า
	ถั่ว	ถั่ว	ถั่ว
7.	ซ้า	ซ้า	ซ้า
	ห้ำ	ห้ำ	ห้ำ
	ซ้อ	ซ้อ	ซ้อ
8.	ซา	ซา	ซา
	เสื่อ	เสื่อ	เสื่อ
	หั่ว	หั่ว	หั่ว
9	คา	X	คา
	งา	งา	งา
	ยา	ยา	ยา
10	แม่	แม่	แม่
	พ่อ	พ่อ	พ่อ
	พี่	ผี	พี่
11	ค้ำ	ฆ่า	ค้ำ
	น้า	น้า	น้า
	ม้า	ม้า	ม้า

2. คำเป็นสระสั้นหรือยาว มีพยัญชนะท้าย, มีและไม่มีรูปวรรณยุกต์

ลำดับ	คำที่ต้องการ	คำที่ผู้ช่วยสะกด	คำที่คนปกติสะกด
12	จาน	จาน	จาน
	จิ้น	X	จิ้น
	อาย	หาย	อาย
13	อุ่น	ชาว	อุ่น
	ค่าง	ค่าง	ค่าง
	ค่าง	ค่าง	ค่าง
14.	บ้าน	บ้าน	บ้าน
	กึ่ง	แก้ม	กึ่ง
	แก้ว	แก้ว	แก้ว
15.	เอี่ยม	อาฟ	เอี่ยม
	บ้วย	บัว, บัว	บ้วย
	แก้ง	แก้ง	แก้ง
16.	แจ้ว	แจ้	แจ้ว
	ปุย	ฟุต	ปุย
	เก้ง	เกวียน, เกว	เก้ง
17.	ผืน	ผืน	ผืน
	ถ่าน	ถ่าน	ถ่าน
	ห่าน	ห่าน	ห่าน
18.	ห้าม	ห้าม	ห้าม
	ห้อย	ขาด	ห้อย
	ข้าว	ข้าว	ข้าว
19.	ขาว	ขาว	ขาว
	ผสม	ผสม	ผสม
	สาม	สาม	สาม
20	พาน	พาน	พาน
	พิน	พิน	พิน
	นาย	นาย	นาย
21.	น่อง	น่อง	น่อง
	ว้าว	ว้าง	ว้าว
	ว้าง	ว้าง	ว้าง
22.	ช้าง	ช้าง	ช้าง
	ค้าน	ค้าน	ค้าน
	น่อง	น่อง	น่อง

3. คำตายสระสั้นไม่มีรูปพยัญชนะท้าย, มีและไม่มีรูปวรรณยุกต์

ลำดับคำ	คำที่ต้องการ	คำที่ผู้ปวดยสะกด	คำที่คนปกติสะกด
23.	ดู	ดูติ, จิต	ดู
	เตะ	เตะ	เตะ
	ดู	ดู	ดู
24.	เตาะ	น้อม	เตาะ
	ปู	ปูย	ปู
	จ๊ะ	จับ, จีบ	จ๊ะ
	อ๊ะ	อะ	อ๊ะ
25.	ไต่ะ	ไต่ะ	ไต่ะ
	เก๊ะ	ตัก	เก๊ะ
	ปู	X	ปู
26.	มุ	มุ	มุ
	ณะ	ณะ	ณะ
	เฒาะ	เฒาะ	เฒาะ
27.	-	-	-
28.	แน่ะ	X	แน่ะ
	ข๊ะ	หยาด	ข๊ะ
	ค๊ะ	จ๊ะ	ค๊ะ
29.	เงาะ	เงาะ	เงาะ
	เคาะ	เคาะ	เคาะ

4. คำตายสระสั้นพยัญชนะท้ายเสียงกัก, มีและไม่มีรูปวรรณยุกต์

ลำดับคำ	คำที่ต้องการ	คำที่ผู้ปวดยสะกด	คำที่คนปกติสะกด
30.	กัก	กัก	กัก
	ปิด	X	ปิด
	จับ	X	ปิด
31.	อู้บ	อูต	อู้บ
	อับ	อับ	อับ
	อู้บ	อู้บ	อู้บ
32.	ตัก	จุก	ตัก
	กูก	กูก	กูก
	ตุ๊ก	ตุ๊ก	ตุ๊ก
33.	หัก	หัก	หัก
	ผัก	ฉะ	ผัก
	ถัก	X	ถัก
34.	-	-	-
35.	-	-	-
36.	มด	มด	มด

	คุก	ชุก	คุก
	วัด	วัด	วัด

5. คำตายสระยาวพยัญชนะท้ายเสียงกัก, มีและไม่มีรูปวรรณยุกต์

ลำดับคำ	คำที่ต้องการ	คำที่ผู้ปวโรสกะด	คำที่คนปกติสะกด
37.	ปาก	ปาก	ปาก
	อาบ	อ่า	อาบ
	ตาก	ตาก	ตาก
38.	ก้ำบ	กั้น	กาบ
	เอียด	เผือด, แอียด	เอียด
	อึด	อัย	อึด
39.	โจ๊ก	โจ๊ก	โจ๊ก
	อ้อด	ออม	อ้อด
	เจียบ	เจียบ	เจียบ
40.	สอบ	สอบ	สอบ
	ฉีก	ฉีก	ฉีก
	ถูก	กุด	ถูก
41.	-	-	-
42.	โยก	โยน	โยก
	ชาก	ช่าง	ชาก
	ทอด	ทอด	ทอด
43.	เคັก	ขว้าง	เคັก
	ไค้ก	ไค้ะ	ไค้ก
	ไน้ด	ไน้ด	ไน้ด

สถาบันวิทยบริการ
จุฬาลงกรณ์มหาวิทยาลัย

สรุปคำที่สะกดผิดและเขียนไม่ออกของผู้ป่วยที่มีความบกพร่องภาษาคนที่ 1 (A₁) เทียบกับคู่คนปกติ (N₁)

ผู้ป่วยที่มีความบกพร่องภาษา (A ₁)			คำถูก	คนปกติ (N ₁)			คำถูก
ประเภทข้อบกพร่อง	ประเภทคำ	คำที่สะกด		ประเภทข้อบกพร่อง	ประเภทคำ	คำที่สะกด	
ใช้รูปวรรณยุกต์ผิด	คำเป็นสระฮากไม่มี พยัญชนะท้าย (กฎข้อที่ 1)	บ้ำ เก้ ตี้ ฝี่	ป่า เก้ ตี้ ฝี่	ใช้รูปวรรณยุกต์ผิด	คำเป็นสระฮากไม่มี พยัญชนะท้าย (กฎข้อที่ 1)	โปี ปู่ เก้	โปี ปู่ เก้
	คำเป็นสระสั้นหรือฮาวมี พยัญชนะท้าย(กฎข้อ 2)	แก้ง	แก้ง		คำเป็นสระสั้นหรือฮาวมีพยัญชนะ ท้าย(กฎข้อ 2)	เอี่ยม บัว แก้ง	เอี่ยม บัว แก้ง
	คำตายสระสั้น ไม่มีรูปพยัญชนะท้าย (กฎข้อที่ 3)	อะ ค๊ะ	อะ ค๊ะ		คำตายสระฮาก พยัญชนะท้ายเสียงกัก(กฎข้อที่ 5)	กาบ เอียด อู้ด เจ็ชบ โค้ก โน้ด	ก้าบ เอี้ยด อู้ด เจ็ชบ โค้ก โน้ด
	คำตายสระสั้น พยัญชนะท้ายเสียงกัก (กฎข้อที่ 4)	อับ	อับ				
	คำตายสระฮาก พยัญชนะท้ายเสียงกัก (กฎข้อที่ 5)	เจ็ชบ โน้ด	เจ็ชบ โน้ด				
สะกดผิดประเภทอื่น	คำเป็นสระฮาก ไม่มี พยัญชนะท้าย(กฎข้อที่ 1)	ชว่าง ฉั้น นัต จ้อย พั้ว ต๊ำ	ฮ้า ป้า ปู่ จ้อย ผ่า น้า	สะกดผิดประเภทอื่น	คำตายสระฮาก พยัญชนะท้ายเสียงกัก(กฎข้อที่ 5)	เค็ก	เค็ก
	คำเป็นสระสั้นหรือฮาวมี พยัญชนะท้าย(กฎข้อที่ 2)	ทาย ชาก แก้ม ฮ่าฟ บ๊ว บ๊ว แจ้ว ฟุด เกวียน เกว ฮาด ผอม ว่าง	ฮาย ฮุ่น กึ่ง เอี่ยม บัว บัว แจ้ว ปู่ แก้ง แก้ง ห้อย ผม ว่าง				

สรุปค่าที่สังเกตผิดและเขียนไม่ออกของผู้ป่วยที่มีภาวะวิปถิภาษาคนที่ 1 (A₁) เทียบกับคู่คนปกติ (N₁)

ผู้ป่วยที่มีภาวะวิปถิภาษา (A ₁)			คำถูก	คนปกติ (N ₁)			คำถูก
ประเภทข้อบกพร่อง	ประเภทคำ	คำที่สังเกต		ประเภทข้อบกพร่อง	ประเภทคำ	คำที่สังเกต	
	คำตายสระสั้น ไม่มีรูปพยัญชนะท้าย (กฎข้อที่ 3)	ชฺติ จฺติ บฺย จฺบ ตฺก ทฺยาด คฺระ	จ จ บ จ ก ด ค				
	คำตายสระสั้น พยัญชนะท้ายเสียงกัก (กฎข้อที่ 4)	ลฺลค จฺค กฺง จฺง ชฺก	จ ก ก ก ก				
	คำตายสระยาว พยัญชนะท้ายเสียงกัก (กฎข้อที่ 5)	อ่า กั้น เมียด แอียด อฺย ออม กฺย โชน ช่าง ชว้าง โล๊ะ	ย ก ย ย ย ย ก ย ย ก ย				
สังเกตไม่ได้	คำเป็นสระยาวไม่มี พยัญชนะท้าย (กฎข้อที่ 1)	ปตา ปาก X	ก ก ค				
	คำเป็นสระสั้นหรือยาวมี พยัญชนะท้าย (กฎข้อที่ 2)	X	จ				
	คำตายสระสั้น ไม่มีรูปพยัญชนะท้าย (กฎข้อที่ 3)	X X	บ น				
	คำตายสระสั้น พยัญชนะท้ายเสียงกัก (กฎข้อที่ 4)	X X X	บ จ ก				

กำลังศึกษาชั้นปีที่ 2 ที่วิทยาลัยพยาบาลประจำจังหวัด

1. คำเป็นสระยาวไม่มีพยัญชนะท้าย, มีและไม่มีรูปวรรณยุกต์

ลำดับคำ	คำที่ต้องการ	คำที่ผู้ป่วยสะกด	คำที่คนปกติสะกด
1	อา กา ตา	อา กา ตา	อา กา ตา
2	บ้า คำ ป่า	ป่า คำ X	ป่า คำ ป่า
3	อ้า ป้า บ้า	อ้า ป้า บ้า	อ้า ป้า บ้า
4	โง นู่ เก้	โง นู่ แก้	โง นู่ เก้
5	จ้อ ตี้ เต้า	จ้อ ตี้ เต้า	จ้อ ตี้ เต้า
6	ช่า ผ่า ถั่ว	ช่า ผ่า อั่ว	ช่า ผ่า ถั่ว
7	ช้ำ ห้ำ ช้อ	ช้ำ ห้ำ ช้อ	ช้ำ ห้ำ ช้อ
8	ชา เสื่อ หั่ว	ชา เสื่อ หั่ว	ชา เสื่อ หั่ว
9	คา กา ยา	X กา ยา	คา กา ยา
10	แม่ พ่อ พี่	แม่ พ่อ พี่	แม่ พ่อ พี่
11	ค้ำ น้า น้า	คะ น้า น้า	ค้ำ น้า น้า

2. คำเป็นสระสั้นหรือยาวมีพยัญชนะท้าย, มีและไม่มีรูปวรรณยุกต์

ลำดับคำ	คำที่ต้องการ	คำที่ผู้ป่วนสะกด	คำที่คนปกติสะกด
12	งาน จั้น ฮาย	งาน จั้น ฮ้าน	งาน จั้น ฮาย
13	อูน ด่าง ต่าง	อูน ด่าง X	อูน ด่าง ต่าง
14	บ้าน กุง แก้ว	บ้าน กุง แก้ว	บ้าน กุง แก้ว
15	เอี่ยม บัว แก้ง	เจ้อ บัว X	เอี่ยม บัว แก้งค์
16	แจ้ว ปุย เก้ง	แจ๊ะ ปุย เก๊ะ	แจ้ว ปุย เก้ง
17	ผีน ถ่าน ห่าน	ผีน ถ่าน X	ผีน ถ่าน ห่าน
18	ห้าม ห้อย ข้าว	ห้าม หอย ข้าว	ห้าม ห้อย ข้าว
19	ชาว ผม สาม	ชวา ผม สาม	ชาว ผม สาม
20	พาน พิน นาย	พ พิน นาย	พาน พิน นาย
21	ป่อง ว้าว ว่าง	น่อง X X	ป่อง ว้าว ว่าง
22	ข้าง ค้าน น่อง	ข้าง X น่อง	ข้าง ค้าน น่อง

3. คำตายสระสั้น ไม่มีรูปพยัญชนะท้าย, มีและไม่มีรูปวรรณยุกต์

ลำดับคำ	คำที่ต้องการ	คำที่ผู้ปวดยสะกด	คำที่คนปกติสะกด
23	ดู เตะ เตาะ ดู	ดูอ เตะ X ดู	ดู เตะ เตาะ ดู
24	ปู จ๊ะ อ๊ะ	X จะ X	ปู จ๊ะ อะ
25	โต๊ะ เก๊ะ ปู	โต๊ะ เก๋า ปู	โต๊ะ เก๊ะ ปู
26	มุ ฉะ เฉาะ	มุ ฉะ X	มุ ฉะ เฉาะ
27	-	-	-
28	แปะ ย๊ะ ค๊ะ	X X ค้ำ	แปะ ย๊ะ ค๊ะ
29	เงาะ เคาะ	เงื่อะ เคาะ	เงาะ เคาะ

สถาบันวิทยบริการ
จุฬาลงกรณ์มหาวิทยาลัย

4. คำตายสระสั้น พยัญชนะท้ายเสียงกัก, มีและไม่มีรูปวรรณยุกต์

ลำดับคำ	คำที่ต้องการ	คำที่ผู้ปวยสะกด	คำที่คนปกติสะกด
30	กัก	กัก	กัก
	ปัด	X, ออก	ปัด
	จับ	จับ	จับ
31	อุ๊	อุบ	อุ๊
	อ๊	X	อ๊
	ตุ๊	X	ตุ๊
32	ตัก	ตัก	ตัก
	กุก	กูก	กุก
	ตุ๊ก	ตุ๊ก	ตุ๊ก
33	หัก	ห้าย, ห	หัก
	ผัก	ผัก	ผัก
	ถัก	X	ถัก
34	-	-	-
35	-	-	-
36	มด	มด	มด
	คูก	คูก	คูก
	วัด	วัด	วัด

สถาบันวิทยบริการ
จุฬาลงกรณ์มหาวิทยาลัย

5. คำตายสระยาวพยัญชนะท้ายเสียงกัก, มีและไม่มีรูปวรรณยุกต์

ลำดับคำ	คำที่ต้องการ	คำที่ผู้ปวยสะกด	คำที่คนปกติสะกด
37	ปาก อาบ ตาก	X อาบ ต	ปาก อาบ ตาก
38	ก้ำบ เอี้ยด อู้ด	X X อาด	ก้ำบ เอี้ยด อู้ด
39	โจ๊ก อ้อด เจ็ยบ	X เคือ เจ็ยบ	โจ๊ก อ้อด เจ็ยบ
40	สอบ ฉีก ถูก	สอบ ฉิด ถูก	สอบ ฉีก ถูก
41	-	-	-
42	โยก ฮาก ทอด	โย X ทอด	โยก ฮาก ทอด
43	เค็ก คั๊ก นั๊ด	เค็ก คั๊ก นั๊ะ	เค็ก คั๊ก นั๊ด

สถาบันวิทยบริการ
จุฬาลงกรณ์มหาวิทยาลัย

สรุปคำที่สะกดผิดและเขียนไม่ออกของผู้ปวช.ที่มีภาวะวิปถิภาษาคณะที่ 2 (A₂) เทียบกับคู่คนปกติ (N₂)

1

ผู้ปวช.ที่มีภาวะวิปถิภาษา (A ₂)			คำถูก	คนปกติ (N ₂)			คำถูก
ประเภทข้อบกพร่อง	ประเภทคำ	คำที่สะกด		ประเภทข้อบกพร่อง	ประเภทคำ	คำที่สะกด	
ใช้รูปวรรณยุกต์ผิด	คำเป็นสระยาวไม่มี พยัญชนะท้าย (กฎข้อที่ 1)	คำ	คำ	ใช้รูปวรรณยุกต์ผิด	คำเป็นสระยาวไม่มี พยัญชนะท้าย (กฎข้อที่ 1)	เก้	เก้
		อ้า	อ้า				
		อัว	อัว				
	คำเป็นสระสั้นหรือยาว มีพยัญชนะ ท้าย (กฎข้อที่ 2)	คำห	คำห	คำเป็นสระสั้นหรือยาว มีพยัญชนะ ท้าย (กฎข้อที่ 2)	คำเป็นสระสั้นหรือยาว มีพยัญชนะ ท้าย (กฎข้อที่ 2)	เอ็ยม	เอ็ยม
		มัน	มัน			บ๊วย	บ๊วย
		แก้ว	แก้ว			แก้งค์	แก้ง
		บ๊วย	บ๊วย				
คำตายสระสั้น ไม่มีรูปพยัญชนะท้าย (กฎข้อที่ 3)		จะ	คำตายสระสั้น ไม่มีรูปพยัญชนะท้าย (กฎข้อที่ 3)	คำตายสระสั้น ไม่มีรูปพยัญชนะท้าย (กฎข้อที่ 3)	จ๊ะ	จ๊ะ	
					อ๊ะ	อ๊ะ	
คำตายสระสั้น พยัญชนะท้ายเสียงกัก (กฎข้อที่ 4)		อูบ	คำตายสระสั้น พยัญชนะท้ายเสียงกัก (กฎข้อที่ 4)	คำตายสระสั้น พยัญชนะท้ายเสียงกัก (กฎข้อที่ 4)	เก๊ะ	เก๊ะ	
					ย๊ะ	ย๊ะ	
คำตายสระยาว พยัญชนะท้ายเสียงกัก (กฎข้อที่ 5)		เค็ก	คำตายสระยาว พยัญชนะท้ายเสียงกัก (กฎข้อที่ 5)	คำตายสระยาว พยัญชนะท้ายเสียงกัก (กฎข้อที่ 5)	จุ่ม	จุ่ม	
		เจ็ยบ			ตึก	ตึก	
					ก๊าบ	ก๊าบ	

สถาบันวิทยบริการ
จุฬาลงกรณ์มหาวิทยาลัย

ผู้ปวชที่มีภาวะวิปลักษณ์ภาษา (A _๒)			คำถูก	คนปกติ (N _๒)			คำถูก
ประเภทข้อบกพร่อง	ประเภทคำ	คำที่สะกด		ประเภทข้อบกพร่อง	ประเภทคำ	คำที่สะกด	
สะกดผิดประเภทอื่น	คำเป็นสระขาไม่มี พยัญชนะท้าย (กฎข้อที่ 1)	บู่	บู				
		แก่	เก้				
		จืด	จ้อ				
		ตี้	ตี้				
		ช๊ะ	ช้อ				
		ขาด	ขาด				
		คะ	ค้ำ				
	คำเป็นสระอื่นหรือยาว มีพยัญชนะ ท้าย(กฎข้อที่ 2)	ฮ้าน	ฮาย				
เจ้อ		เจี้ยน					
แจ้ะ		แจ้ว					
เก๊ะ		เก้ง					
ชาก		ชาก					
		ท	ทาน				
คำตายสระสั้น ไม่มีรูปพยัญชนะท้าย (กฎข้อที่ ๓)		ชุย	จ				
		เก๋	เก๊ะ				
		ได้อ	ได๊ะ				
		ค้ำ	ค๊ะ				
		เงือะ	เงาะ				
คำตายสระสั้น พยัญชนะท้ายเสียงกัก (กฎข้อที่ 4)		กุก	กูก				
		ท, ทาน	ทัก				
คำตายสระยาว พยัญชนะท้ายเสียงกัก (กฎข้อที่ 5)		ไ้น๊ะ	ไ้นัด				
		ตี้	ตาค				
		ขาด	ชู้ด				
		เคือ	อ็อค				
		จืด	จิก				
		ไฮ	โฮก				

ผู้ปวยที่มีภาวะวิปถดภษา (A ₁)			คำถูก	คนปกติ (N ₂)			คำถูก
ประเภทข้อบ่งพร่ง	ประเภทคำ	คำที่ระกค		ประเภทข้อบ่งพร่ง	ประเภทคำ	คำที่ระกค	
ระกคไม่ได้	คำเป็นสระฮาวไม่มีพยัญชนะทักษ (กฏข้อที่ 1)	X	ฮ				
		X	ค				
		X	ค				
	คำเป็นสระฮันหรือฮาว มีพยัญชนะ ทักษ (กฏข้อที่ 2)	X	ค				
		X	ก				
		X	ท				
		X	ท				
		X	ท				
		X	ค				
	คำพยสระฮัน ไม่มีรูปพยัญชนะทักษ (กฏข้อที่ 3)	X	ฎ				
		X	ฮ				
		X	ค				
		X	ค				
		X	ค				
		X	ค				
	คำพยสระฮัน พยัญชนะทักษเสียงกัก (กฏข้อที่ 4)	X , ออก	ป				
		X	ฮ				
		X	ค				
	คำพยสระฮาว พยัญชนะทักษเสียงกัก (กฏข้อที่ 5)	X	ป				
		X	ก				
X		ค					
X		ค					
X		ค					

ผลการสะกดคำของผู้ป่วยที่มีภาวะวิปถกศึกษาคนที่ 3 (A₃) เทียบกับคู่ที่เป็นคนปกติอายุ 63 ปี (N₃)

จบการศึกษาระดับปริญญาตรี วิชาชีพนักแต่งเพลงโดยประกอบอาชีพอยู่ที่บ้าน

1. คำเป็นสระยาวไม่มีพยัญชนะก้ำกัช, มีและไม่มีการวรรณยุกต์

ลำดับคำ	คำที่ต้องการ	คำที่ผู้ป่วยสะกด	คำที่คนปกติสะกด
1	อา	อา	อา
	กา	กา	กา
	คา	คา	คา
2	บ้า	บ้า	บ้า
	ต่ำ	ต่ำ	ต่ำ
	บ้า	บ้า	บ้า
3	อ้า	อ้า	อ้า
	ป้า	น้า	ป้า
	บ้า	บ้า	บ้า
4	ไย	ไย	ไย
	ยี้	ยี้	ยี้
	เก้	เก้	เก้
5	จ้อ	จ้อ	จ้อ
	ต้อ	ต้อ	ต้อ
	เต้า	เต้า	เต้า
6	ช่า	ช่า	ช่า
	ผ่า	ผ่า	ผ่า
	ถั่ว	ถั่ว	ถั่ว
7	อ้า	ข้าพเจ้า	อ่า
	ห้ำ	ห้ำ	ห้ำ
	อ้อ	อ้อ	อ้อ
8	ฮา	ฮา	ฮา
	เฮ้อ	เฮ้อ	เฮ้อ
	หัว	หัว	หัว
9	คา	คา	คา
	งา	งา	งา
	ยา	ยา	ยา
10	แม่	แม่	แม่
	พ่อ	พ่อ	พ่อ
	พี่	พี่	พี่
11	ค้ำ	ค้ำ	ค้ำ
	น้า	น้า	น้า
	ม้า	ม้า	ม้า

2. คำเป็นสระสั้นหรือฮาวมีพยัญชนะท้าย , มีและไม่มีรูปวรรณยุกต์

ลำดับคำ	คำที่ต้องการ	คำที่ผู้ป่าวสะกด	คำที่คนปกติสะกด
12	จาน จิ้น ยาย	จาน จิ้น ยาย	จาน จิ้น ยาย
13	อุ่น ต่าง ต่าง	อุ่น ต่าง ต่าง	อุ่น ต่าง ต่าง
14	บ้าน กุง แก้ว	บ้าน กุง แก้ว	บ้าน กุง แก้ว
15	เอี่ยม บัว แก้ง	เอี่ยม บัว แก้ง	เอี่ยม บัว แก้ง
16	แจ้ว ปุย แก้ง	แจ้ว ปุย แก้ง	แจ้ว ปุย แก้ง
17	ผืน ถ่าน ห่าน	ผืน ถ่าน ห่าน	ผืน ถ่าน ห่าน
18	ห้าม ห้อย ข้าว	ห้าน ห้อย ข้าว	ห้าง ให้ ข้าว
19	ขาว ผสม สาม	ขาว ผสม สาม	ขาว ผสม สาม
20	พาน พิน นาย	พาน พิน นาย	พาส พิน นาย
21	น่อง ว้าว ว้าง	น่อง ว้าว ว้าง	น่อง ว้าว ว้าง
22	ช้าง ค้ำ น่อง	ช้าง ค้ำ น่อง	ช้าง ค้ำ น่อง

3. คำตายสระสั้น, ไม่มีรูปพยัญชนะท้าย, มีและไม่มีรูปวรรณยุกต์

ลำดับคำ	คำที่ต้องการ	คำที่ผู้ช่วยสะกด	คำที่คนปกติสะกด
23	ดู เตะ เตาะ ดู	ดู เตะ ด้า ดู	ดู เตะ เตาะ ดู
24	ปู่ จ๊ะ อ๊ะ	ปู่ X X	ปู่ จ๊ะ อ๊ะ
25	โต๊ะ เก๊ะ ปู่	โต๊ะ เก๊ะ นุ	โต๊ะ เก๊ะ ปู่
26	มุ ฉะ เฉาะ	มุ ฉา เฉาะ	มุ ฉะ เฉาะ
27	-	-	-
28	น่ะ ย่ะ ค่ะ	X X ค้ำ	น่ะ ย่ะ ค่ะ
29	เงาะ เคาะ	เงาะ เขา	เงาะ เคาะ

4. คำตายสระสั้นพยัญชนะท้ายเสียงกัก, มีและไม่มีรูปวรรณยุกต์

ลำดับคำ	คำที่ต้องการ	คำที่ผู้ปวดยสะกด	คำที่คนปกติสะกด
30	กัก ปิด จับ	กัก ปิด จับ	กัก ปิด จับ
31	อุ้ม อับ ตุ้ม	อุบ อับ ตุบ	อุ๊ก อับ ตุ๊ก
32	ตึก กูก ตุ๊ก	ตึก กูก ตุก	ตึก กูก ตุ๊ก
33	หัก ผัก ฉัก	หัก ผัก ฉัก	หัก ผัก ฉัก
34	-	-	-
35	-	-	-
36	มด คูก วัด	มด คูก วัด	มด คูก วัด

สถาบันวิทย์บริการ
จุฬาลงกรณ์มหาวิทยาลัย

๕. คำตายสระยาวพยัญชนะท้ายเสียงกัก, มีและไม่มีรูปวรรณยุกต์

ลำดับคำ	คำที่ต้องการ	คำที่ผู้ปวดยสะกด	คำที่คนปกติสะกด
37	ปาก อาบ ตาก	ปาก อาบ ตาก	ปาก อาบ ตาก
38	ก้ำบ เอี้ยด ยู้ด	ก้ำบ เอี้ยด ยู้ด	ก้ำบ เอี้ยด ยู้ด
39	โจก อ้อด เจ็ชบ	โจก อ้อด เจ็ชบ	โจก อ้อด เจ็ชบ
40	สอบ ฉีก ถูก	สอบ ฉีก ถูก	สอบ ฉีก ถูก
41	-	-	-
42	โยก ชาก ทอด	โยก ชาก ทอด	โยก ชาก ทอด
43	เคັก ไค้ก ไน้ด	เคັก โคก ไน้ด	เคັก ไค้ก ไน้ด

สถาบันวิทยบริการ
จุฬาลงกรณ์มหาวิทยาลัย

สรุปคำที่สะกดผิดและเขียนไม่ออกของผู้ป่วยที่มีการวิปถิภาษาคนที่ 3 (A₃) เทียบกับคู่คนปกติ (N₃)

1

ผู้ป่วยที่มีการวิปถิภาษา (A ₃)			คำถูก	คนปกติ (N ₃)			คำถูก	
ประเภทข้อบกพร่อง	ประเภทคำ	คำที่สะกด		ประเภทข้อบกพร่อง	ประเภทคำ	คำที่สะกด		
ใช้ปรววรรณยุกต์ผิด	คำเป็นสระหาไม่มี พยัญชนะท้าย (กฎข้อที่ 1)	เก้	เก้	ใช้ปรววรรณยุกต์ผิด	คำหาสระสั้น	อู้ก	อู้บ	
		เฮื้อ	เฮื้อ		ไม่มีรูปพยัญชนะท้าย (กฎข้อที่ 4)	อับ	อับ	
	คำเป็นสระสั้นหรือหามี พยัญชนะท้าย(กฎข้อ 2)	เอื้อม	เอื้อม		คำหาสระหา พยัญชนะท้าย เสียงกัก(กฎข้อที่ 5)	ก้าบ	เอื้อค	ก้าบ
		ฝืน	ฝืน					
	คำหาสระสั้น ไม่มีรูปพยัญชนะท้าย (กฎข้อที่ 4)	อูบ	อู้บ					
อับ		อับ						
คุด		คู้ค						
คำหาสระหา พยัญชนะท้าย เสียงกัก(กฎข้อที่ 5)	อู้ค	อู้ค						
	เจื้อบ	เจื้อบ						
	โคก	คู้ค						
	ไม้ค	ไม้ค						

สถาบันวิทย์บริการ
จุฬาลงกรณ์มหาวิทยาลัย

ผลการสะกดคำของผู้ป่วยที่มีภาวะวิปถกติภาษาคนที่ 4 (A₄) เทียบกับคู่ที่เป็นคนปกติหญิงอายุ 63 ปี

จบการศึกษาระดับมัธยมศึกษาปีที่ 6 ประกอบอาชีพแม่บ้านอาศัยอยู่กับบุตรสาว

1. คำเป็นสระยาวไม่มีพยัญชนะท้าย, มีและไม่มีรูปวรรณยุกต์

ลำดับคำ	คำที่ต้องการ	คำที่ผู้ป่วยสะกด	คำที่คนปกติสะกด
1	อา กา ตา	อา กา ตา	อา กา ตา
2	บ้า ด่า บ่า	บ้า ด่า บ่า	บ้า ด่า บ่า
3	ฮ้า ป้า บ้ำ	ฮ้า ป้า บ้ำ	ฮ้า ป้า บ้ำ
4	โื้อ บู เก	โื้อะ บู เง,เง	โื้อ บู เก
5	จ้อ จ้อ เต้า	จ้อ จ้อ เต้า	จ้อ จ้อ เต้า
6	ช่า ผ่า ถั่ว	ช่า ผ่า ถั่ว	ช่า ผ่า ถั่ว
7	ช้ำ ห้ำ ช้อ	ช้ำ ห้ำ ช้ำ,ช้ำ, ชัด	ช้ำ ห้ำ ช้อ
8	ช่า เสื่อ หั่ว	ช่า เสื่อ หั่ว	ช่า เสื่อ หั่ว
9	คาง ยา	ค่าง ยา	คาง ยา
10	แม่ พ่อ พี่	แม่ พ่อ พี่	แม่ พ่อ พี่
11	ค้ำ น้า น้า	ค้ำ น้า น้า	ค้ำ น้า น้า

2. คำเป็นสระสั้นหรือยาวมีพยัญชนะท้าย , มีและไม่มีรูปวรรณยุกต์

ลำดับคำ	คำที่ต้องการ	คำที่ผู้ป้วยสะกด	คำที่คนปกติสะกด
12	จาน จิ้น ยาย	จาน จิ้น ยาย	จาน จิ้น ยาย
13	อุ่น ต่าง ต่าง	อุ่น ต่าง ต่าง	อุ่น ต่าง ต่าง
14	บ้าน กุง แก้ว	บ้าน กุง แก้ว	บ้าน กุง แก้ว
15	เอี่ยม บ๊วย แก๊ง	เอี่ยม บ๊วย X	เอี่ยม บ๊วย แก๊ง
16	แจ้ว ปุ้ย แก๊ง	แจ้ว เป็ย แก๊ง	แจ้ว ปุ้ย แก๊ง
17	ผืน ถ่าน ห่าน	ผืน ถ่าน ห่าน	เผื่อน ถ่าน ห่าน
18	ห้าม ห้อย ข้าว	ห้าม ห้อย ข้าว	ห้าม ห้อย ข้าว
19	ขาว ผม สาม	ขาว ผม สาม	ขาว ผม สาม
20	พาน พิน นาย	พาน พิน นาย	พาน พิน นาย
21	น้อง ว้าว ว้าง	น้อง ว้าว ว้าง	น้อง ว้าว ว้าง
22	ช้าง ค้าน น้อง	ช้าง ค้าน น้อง	ช้าง ค้าน น้อง

3. คำตายสระสั้น, ไม่มีรูปพยัญชนะท้าย, มีและไม่มีรูปวรรณยุกต์

ลำดับคำ	คำที่ต้องการ	คำที่ผู้ป่วนสะกด	คำที่คนปกติสะกด
23	ตุ เตะ เตาะ ตุ	ตุ เตะ เต้อ ตะ	ตุ เตะ เตาะ ตุ
24	ปู จ๊ะ อ๊ะ	หู้ จะ อ๊ะ	ปู จ๊ะ อ๊ะ
25	โต๊ะ เก๊ะ ปู	โต๊ะ X ปู	โต๊ะ เก๊ะ ปู
26	ตุ ตะ เตาะ	ตุ ตะ แต๊, ต๊า	ตุ ตะ เตาะ
27	-	-	-
28	น่ะ ย่ะ ค่ะ	นี่แน ฮะ คะ	น่ะ ย่ะ ค่ะ
29	เงาะ เคาะ	เงาะ เคาะ	เงาะ เคาะ

สถาบันวิทยบริการ
จุฬาลงกรณ์มหาวิทยาลัย

4. คำตายสระสั้นพยัญชนะท้ายเสียงกัก, มีและไม่มีรูปวรรณยุกต์

ลำดับคำ	คำที่ต้องการ	คำที่ผู้ปวยสะกด	คำที่คนปกติสะกด
30	กัก ปิด จับ	กัก ปิด จับ	กัก ปิด จับ
31	อุ๊ อับ ตุ๊	อุ๊ อับ ตุ๊	อุ อับ ตุ๊
32	ตัก กัก ตุ๊ก	ตัก กัก ตุ๊ก	ตัก กัก ตุ๊ก
33	หัก ผัก ถัก	หัก ผัก ถัก	หัก ผัก ถัก
34	-	-	-
35	-	-	-
36	มด คุก วัด	มด คุก วัด	มด คุก วัด

สถาบันวิทยบริการ
จุฬาลงกรณ์มหาวิทยาลัย

5. คำตายสระชาวพยัญชนะท้ายเสียงกัก, มีและไม่มีรูปวรรณยุกต์

ลำดับคำ	คำที่ต้องการ	คำที่ผู้บวชสะกด	คำที่คนปกติสะกด
37	ปาก ฮาบ ตาก	ปาก ฮาบ ตาก	ปาก ฮาบ ตาก
38	ก้ำบ เอ็ชด อู้ด	ก้ำบ แอ็ชด, เล็ชด, เด็ชด X	ก้ำบ เอ็ชด อู้
39	โจ๊ก อ้อด เจ็ชบ	โจ๊ก อ้อด เจ็ชบ	โจ๊ก อ้อด เจ็ชบ
40	สอบ ฉีก ถูก	สอบ ฉีก ถูก	สอบ ฉีก ถูก
41	-	-	-
42	โยก ชาก ทอด	โยก ชาก ทอด	โยก ชาก ทอด
43	เค็ก โค้ก ไน้ด	เค็ก โค้ด ไน้ด	เค็ก โค้ก ไน้ด

สถาบันวิทยบริการ
จุฬาลงกรณ์มหาวิทยาลัย

สรุปคำที่สะกดผิดและเขียนไม่ออกของผู้ป่วยที่มีภาวะวิปถกภาษาคนที่ 4 (A₄) เทียบกับคู่คนปกติ (N₄)

1

ผู้ป่วยที่มีภาวะวิปถกภาษา (A ₄)			คำถูก	คนปกติ (N ₄)			คำถูก	
ประเภทข้อบกพร่อง	ประเภทคำ	คำที่สะกด		ประเภทข้อบกพร่อง	ประเภทคำ	คำที่สะกด		
ใช้รูปวรรณยุกต์ผิด	คำเป็นสระยาวไม่มี พยัญชนะท้าย (กฎข้อที่ 1)	บู คำ	บู คา	ใช้รูปวรรณยุกต์ผิด	คำเป็นสระยาวไม่มี พยัญชนะท้าย (กฎข้อที่ 1)	บู	บู	
	คำเป็นสระสั้นหรือฮามมี พยัญชนะท้าย(กฎข้อที่ 2)	เอี่ยม	เอี่ยม		คำเป็นสระสั้นหรือฮามมี พยัญชนะท้าย(กฎข้อที่ 2)	เอี่ยม	เอี่ยม	
	คำตายสระสั้น, ไม่มี รูปพยัญชนะท้าย (กฎข้อที่ 3)	จ๊ะ อะ คะ	จ๊ะ ยะ คะ		คำตายสระสั้น พยัญชนะท้ายเสียงกัก (กฎข้อที่ 4)	อุบ	อุบ	
	คำตายสระยาว, พยัญชนะท้ายเสียงกัก(กฎ ข้อที่ 5)	ก๊าก เจ็ยบ เค็ก โน้ต	ก๊าก เจ็ยบ เค็ก โน้ต		สะกดผิดประเภทอื่น	คำเป็นสระสั้นหรือฮามมี พยัญชนะท้ายเสียงกัก(กฎ ข้อที่ 5)	เค็ก โค็ก โน้ต	เค็ก โค็ก โน้ต
						คำเป็นสระสั้นหรือฮามมี พยัญชนะท้าย(กฎข้อที่ 2)	เมื่อน	เมื่อน
คำตายสระยาว, พยัญชนะท้ายเสียงกัก(กฎ ข้อที่ 5)				คำตายสระยาว, พยัญชนะท้ายเสียงกัก(กฎ ข้อที่ 5)	อู้	อู้ต		
สะกดผิดประเภทอื่น	คำเป็นสระยาวไม่มี พยัญชนะท้าย (กฎข้อที่ 1)	โปีะ	โปี					
		เจ็,เจ จั้ง ชัว,เข้า ชัต	เก็ ดัว ช้อ ช้อ					
		คำเป็นสระสั้นหรือฮามมี พยัญชนะท้าย(กฎข้อที่ 2)	เบ็ย ฝิน					ปุย ฝิน
คำตายสระสั้น, ไม่มี รูปพยัญชนะท้าย (กฎข้อที่ 3)		อะ แฉ้า, ฉ่า	อะ แฉาะ					
		ทู้ นี่แน เคื้อ	ทู้ ปึ แนะ เตาะ					

สรุปคำที่สะกดผิดและเขียนไม่ออกของผู้ปวช.ที่มีภาวะวิปถิภาษาคนที่ 4 (A_4) เทียบกับคู่คนปกติ (N_4)

1

ผู้ปวช.ที่มีภาวะวิปถิภาษา (A_4)			คำถูก	คนปกติ (N_4)			คำถูก
ประเภทข้อบกพร่อง	ประเภทคำ	คำที่สะกด		ประเภทข้อบกพร่อง	ประเภทคำ	คำที่สะกด	
	คำตายสระสั้น พยัญชนะก้ำยเสียงกัก (กฎข้อที่ 4)	ฮับ คีย ตุ้ กัก	ฮับ คียบ ตุบ กัก				
	คำตายสระยาว, พยัญชนะก้ำยเสียงกัก(กฎ ข้อที่ 5)	แอ็ยต เอ็ยต เอ็ยต ไค้ต	เอ็ยต เอ็ยต เอ็ยต ไค้ก				
สะกดไม่ได้	คำเป็นสระสั้นหรือยาวมี พยัญชนะก้ำย(กฎข้อ 2)	X	แก้ง				
	คำตายสระสั้น, ไม่มีรูป พยัญชนะก้ำย(กฎข้อที่ 8)	X	เก๊ะ				
	คำตายสระยาว, พยัญชนะก้ำยเสียงกัก(กฎ ข้อที่ 5)	X	อู้ต				

สถาบันวิทยบริการ
จุฬาลงกรณ์มหาวิทยาลัย

1. คำเป็นสระยาวไม่มีพยัญชนะท้าย, มีและไม่มีรูปวรรณยุกต์

ลำดับคำ	คำที่ต้องการ	คำที่ผู้ป่วยสะกด	คำที่คนปกติสะกด
1	อา	อา	อา
	กา	กา	กา
	คา	คา	คา
2	ป่า	ป่า	ป่า
	คำ	คำ	คำ
	ป่า	ป่า	ป่า
3	ฮั	ฮั	ฮั
	ป้า	ป้า	ป้า
	บ้า	บ้า	บ้า
4	ไย	ไย	ไย
	ปู่	ปู่	ปู่
	เก้	เก้	เก้
5	จ้อ	จ้อ	จ้อ
	ตี้	ตี้	ตี้
	เต่า	เตาะ	เต่า
6	ช่า	ช่า	ช่า
	ฆ่า	ฆ่า	ฆ่า
	ถั่ว	ถั่ว	ถั่ว
7	ช้ำ	ช้ำพเจ้า	ช้ำ
	ห้ำ	ห้ำ	ห้ำ
	ช้อ	ช้อ	ช้อ
8	ชา	ชา	ชา
	เสื่อ	เสื่อ	เสื่อ
	หัว	หัว	หัว
9	คา	คา	คา
	งา	งา	งา
	ยา	ยา	ยา
10	แม่	แม	แม่
	พ่อ	พ่อ	พ่อ
	พี่	สิ	พี่
11	ค้ำ	ค้ำ	ค้ำ
	น้า	น้า	น้า
	น้า	น้า	น้า

2. คำเป็นสระสั้นหรืออวมีพยัญชนะท้าย , มีและไม่มีรูปวรรณยุกต์

ลำดับคำ	คำที่ต้องการ	คำที่ผู้ปวดยสะกด	คำที่คนปกตยสะกด
12	จาน จิ้น อาย	จาน จิ้น อาย	จาน จิ้น อาย
13	อู่่น ด่าง ด่าง	อู่่น ด่าง ด่าง	อู่่น ด่าง ด่าง
14	บ้าน กุง แก้ว	บ้าน กุง แก้ว	บ้าน กุง แก้ว
15	เอี่ยม บ้าย แก้ง	เอียบ บ้าย แก้ง	เอี่ยม บ้าย แก้ง
16	แจ้ว ปุย เก้ง	แจ้ว ปุย เก้ง	แจ้ว ปุย เก้ง
17	ฝิ่น ถ่าน ห่าน	ฝิ่น ถ่าน ห่าน	ฝิ่น ถ่าน ห่าน
18	ห้ำม ห้อย ข้าว	ห้ำม ห้อย ข้าว	ห้ำม ห้อย ข้าว
19	ขาว ผสม สาม	ขาว ผสม สาม	ขาว ผสม สาม
20	พาน พิน นาย	พาน พิน นาย	พาน พิน นาย
21	น่อง ว่าว ว่าง	น่อง ว่าว ว่าง	น่อง ว่าว ว่าง
22	ข้าง ค่าน น่อง	ข้าง ค่าน น่อง	ข้าง ค่าน น่อง

3. คำตายสระสั้น, ไม่มีรูปพยัญชนะท้าย, มีและไม่มีรูปวรรณยุกต์

ลำดับคำ	คำที่ต้องการ	คำที่ผู้ช่วยสะกด	คำที่คนปกติสะกด
23	ดู เตะ เคาะ ตุ	ดู เตะ เคอะ ตุ	ดู เตะ เคาะ ตุ
24	ปู จ๊ะ อ๊ะ	ปู จะ อ๊ะ	ปู จ๊ะ อ๊ะ
25	โต๊ะ เก๊ะ ปู	โต๊ะ เก๊ะ ปู	โต๊ะ เก๊ะ ปู
26	มุ ฉะ เฉาะ	มุ ฉะ เฉะ	มุ ฉะ เฉาะ
27	-	-	-
28	แน่ะ ย๊ะ ค๊ะ	โน้นแหละ ฮ๊ะ คะ	แน่ะ ย๊ะ ค๊ะ
29	เงาะ เคาะ	เงาะ เคาะ	เงาะ เคาะ

สถาบันวิทยบริการ
จุฬาลงกรณ์มหาวิทยาลัย

4. คำตายสระอันพ้องชนะท้ายเสียงกัก, มีและไม่มีรูปวรรณยุกต์

ลำดับคำ	คำที่ต้องการ	คำที่ผู้ปวยสะกด	คำที่คนปกติสะกด
30	กัก ปิด จับ	กัก ปิด จับ	กัก ปิด จับ
31	อุ้ม อ้ม ตุ้ม	อุ้ม อ้ม ตุ้ม	อุ้ม อ้ม ตุ้ม
32	ตัก กัก ตุ๊ก	ตัก กัก ตุ๊ก	ตัก กัก ตุ๊ก
33	หัก ผัก ถัก	หัก ผัก ถัก	หัก ผัก ถัก
34	-	-	-
35	-	-	-
36	มด คุด วัด	มด คุด วัด	มด คุด วัด

สถาบันวิทยบริการ
จุฬาลงกรณ์มหาวิทยาลัย

5. คำตายสระยาวพยัญชนะท้ายเสียงกัก, มีและไม่มีรูปวรรณยุกต์

ลำดับคำ	คำที่ต้องการ	คำที่ผู้ปวชสะกด	คำที่คนปกติสะกด
37	ปาก ยาบ ตาก	ปาก ยาบ ตาก	ปาก ยาบ ตาก
38	ก้ำบ เอี้ยด อู้ด	ก้ำบ ๆ เอี้ยด อู้ด	ก้ำบ เอี้ยด อู้ด
39	โจ๊ก อ้อด เจ็ชบ	โจ๊ก ออด เจ็ชบ	โจ๊ก อ้อด เจ็ชบ
40	สอบ ฉีก ถูก	สอบ ฉีก ถูก	สอบ ฉีก ถูก
41	-	-	-
42	โยก ยาก ทอด	โยก ยาก ทอด	โยก ยาก ทอด
43	เคັก ค็ก นั้ด	เคັก ค็ก นั้ด	เคັก ค็ก นั้ด

สถาบันวิทยบริการ
จุฬาลงกรณ์มหาวิทยาลัย

สรุปคำที่สะกดผิดและเขียนไม่ออกของผู้ป่วยที่มีภาวะวิปถกติภาษาคนที่ 5 (A₅) เทียบกับคู่คนปกติ (N₅)

1

ผู้ป่วยที่มีภาวะวิปถกติภาษา (A ₄)			คำถูก	คนปกติ (N ₄)			คำถูก
ประเภทข้อบกพร่อง	ประเภทคำ	คำที่สะกด		ประเภทข้อบกพร่อง	ประเภทคำ	คำที่สะกด	
ใช้รูปวรรณยุกต์ผิด	คำเป็นสระยาวไม่มี พยัญชนะท้าย (กฎข้อที่ 1)	ไอ	ไอ	ใช้รูปวรรณยุกต์ผิด	คำเป็นสระยาวไม่มี พยัญชนะท้าย (กฎข้อที่ 1)	ไอ	ไอ
		ปู่	ปู่			ปู่	ปู่
		เก้	เก้			เก้	เก้
		แม	แม			แม	แม
	คำเป็นสระสั้นหรือยาว ไม่มีพยัญชนะท้าย(กฎข้อที่ 2)	บ๊วย	บ๊วย	คำเป็นสระสั้นหรือยาว ไม่มีพยัญชนะท้าย(กฎข้อที่ 2)	เอี่ยม	เอี่ยม	เอี่ยม
		บ๊วย	บ๊วย		บ๊วย	บ๊วย	
	คำตายสระ สั้น,ไม่มีรูปพยัญชนะ ท้าย (กฎข้อที่ 3)	จะ	จ๊ะ	คำตายสระ สั้น,ไม่มีรูปพยัญชนะ ท้าย (กฎข้อที่ 3)	จ๊	จ๊	จ๊
ปุ		ปุ๊	จ๊ะ		จ๊ะ		
ฮะ		ฮ๊ะ	เก้		เก้		
ปุ		ปุ๊	ค๊ะ		ค๊ะ		
คำตายสระ สั้น พยัญชนะท้าย เสียงกัก(กฎข้อที่ 4)	จูป	จู้บ	คำตายสระ สั้น พยัญชนะท้าย เสียงกัก(กฎข้อที่ 4)	จู้บ	จู้บ	จู้บ	
	ตึก	ตึก		เค็ก	เค็ก		
	ตุก	ตุ๊ก		โค้ก	โค้ก		
คำตายสระ ยาว,พยัญชนะท้าย เสียงกัก(กฎข้อที่ 5)	ก้าบ	ก้าบ	คำตายสระ ยาว,พยัญชนะท้าย เสียงกัก(กฎข้อที่ 5)	เค็ก	เค็ก	เค็ก	
	เอี้ยค	เอี้ยค		โค้ก	โค้ก		
	ฮู้ค	ฮู้ค		ไม้ค	ไม้ค		
	ฮอด	ฮอด					
	เค็ก	เค็ก					
	โค้ก	โค้ก					
ไม้ค	ไม้ค						

จุฬาลงกรณ์มหาวิทยาลัย

สรุปคำที่สะกดผิดและเขียนไม่ออกของผู้ป่วยที่มีความบกพร่องภาษาคนที่ 5 (A₅) เทียบกับคู่คนปกติ (N₅)

2

ผู้ป่วยที่มีความบกพร่องภาษา (A ₅)			คำถูก	คนปกติ (N ₅)			คำถูก
ประเภทข้อบกพร่อง	ประเภทคำ	คำที่สะกด		ประเภทข้อบกพร่อง	ประเภทคำ	คำที่สะกด	
สะกดผิดประเภทอื่น	คำเป็นสระขาไม่มี พยัญชนะท้าย (กฎข้อที่ 1)	เคาะ	เค้า				
	คำเป็นสระสั้นหรือยาว ไม่มีพยัญชนะท้าย (กฎข้อที่ 2)	เอ็บ	เอ็ม				
	คำตายสระ สั้น, ไม่มีรูปพยัญชนะ ท้าย (กฎข้อที่ 3)	โปนนพะระ เคอะ เคาะ เอะ	แปะ เคาะ เคาะ เาะ				

สถาบันวิทยบริการ
จุฬาลงกรณ์มหาวิทยาลัย

รูปที่ 1 ผลเอกซเรย์คอมพิวเตอร์ของผู้ป่วยที่มีภาวะวิปถิกภาษาเพศชาย
อายุ 49 ปี อาชีพครู จบการศึกษาระดับปริญญาตรี

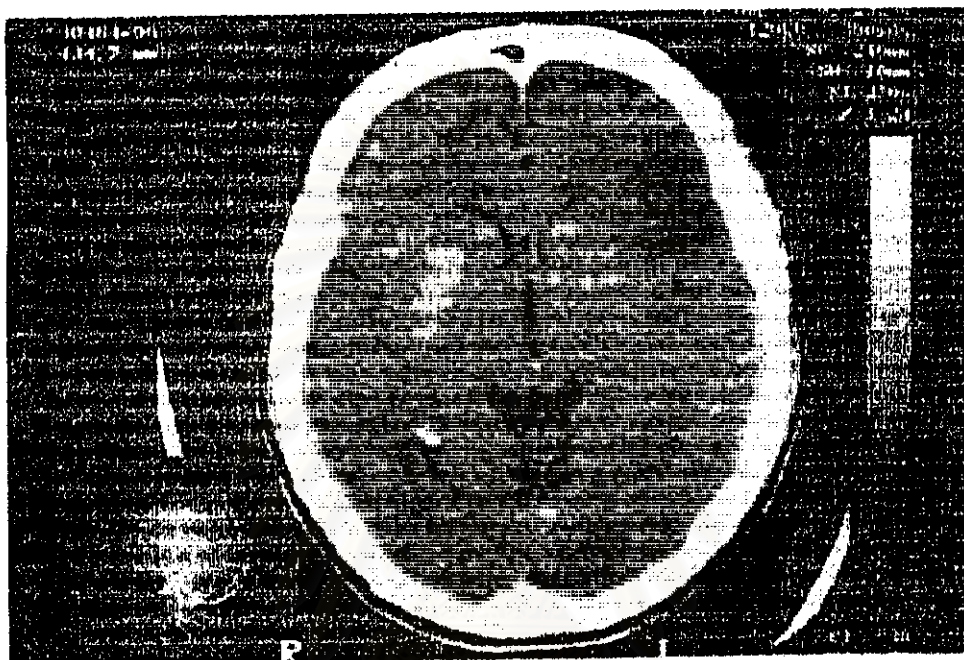

สถาบันวิทย์บริการ
จุฬาลงกรณ์มหาวิทยาลัย

รูปที่ 2 ผลเอกซเรย์คอมพิวเตอร์ของผู้ป่วยที่มีภาวะวิกฤติภาษาเพศชาย
อายุ 49 ปี อดีพครู จบการศึกษาระดับปริญญาตรี

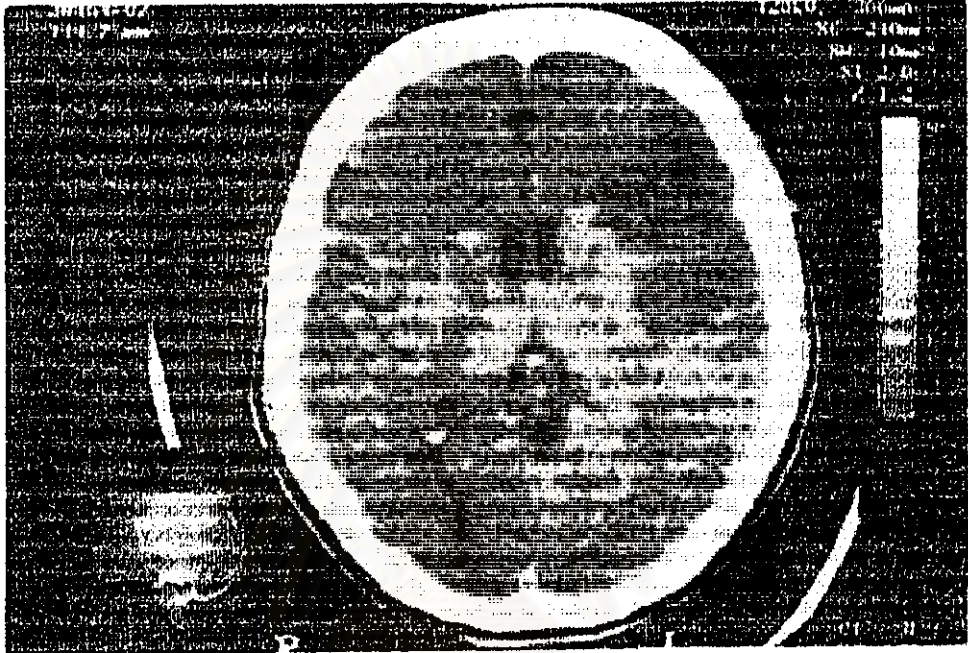

สถาบันวิทยบริการ
จุฬาลงกรณ์มหาวิทยาลัย

รูปที่ 3 ผลเอกซเรย์คอมพิวเตอร์ของผู้ป่วยที่มีภาวะวิกฤติภาษาเพศชาย
อายุ 49 ปี อาชีพครู จบการศึกษาระดับปริญญาตรี

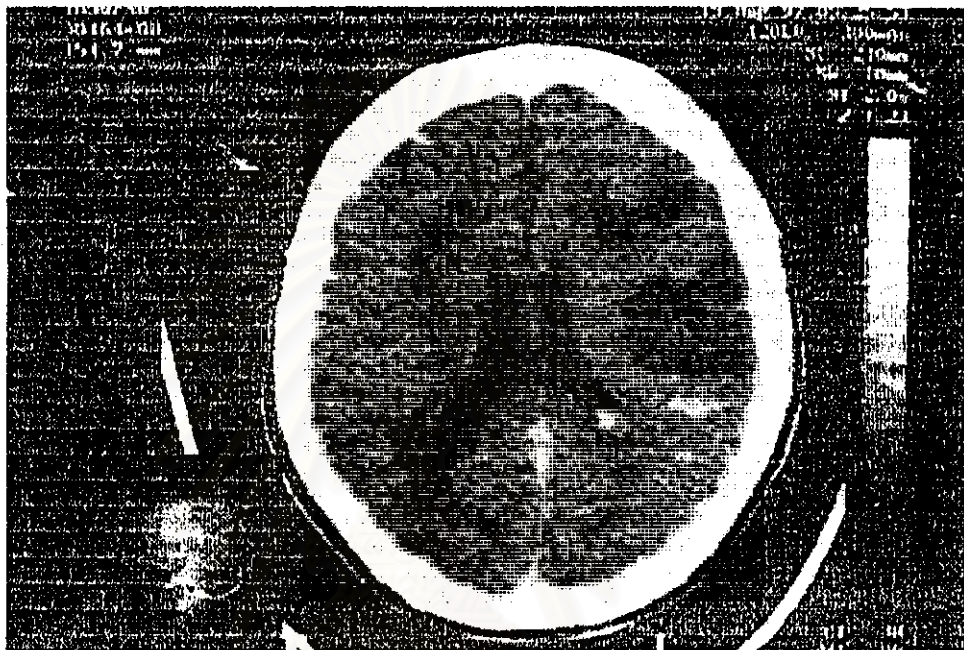

สถาบันวิทย์บริการ
จุฬาลงกรณ์มหาวิทยาลัย

รูปที่ 1 ผลเอกซเรย์คอมพิวเตอร์ของผู้ป่วยที่มีภาวะวิปถิภาษาเพศชาย
อายุ 24 ปี นักศึกษา กำลังศึกษาระดับอนุปริญญา



สถาบันวิทย์บริการ
จุฬาลงกรณ์มหาวิทยาลัย

รูปที่ 2 ผลเอกซเรย์คอมพิวเตอร์ของผู้ป่วยที่มีภาวะวิปถิภาษาเพศชาย
อายุ 24 ปี นักศึกษา กำลังศึกษาระดับอนุปริญญา



สถาบันวิทย์บริการ
จุฬาลงกรณ์มหาวิทยาลัย

รูปที่ 3 ผลเอกเรย์คอมพิวเตอร์ของผู้ป่วยที่มีภาวะวิปถิภาษาเพศชาย
อายุ 24 ปี นักศึกษา กำลังศึกษาระดับอนุปริญญา



สถาบันวิทย์บริการ
จุฬาลงกรณ์มหาวิทยาลัย

รูปที่ 4 ผลเอกซเรย์คอมพิวเตอร์ของผู้ป่วยที่มีภาวะวิปถิภาษาเพศชาย
อายุ 24 ปี นักศึกษา กำลังศึกษาระดับอนุปริญญา



สถาบันวิทย์บริการ
จุฬาลงกรณ์มหาวิทยาลัย

รูปที่ 5 ผลเอกซเรย์คอมพิวเตอร์ของผู้ป่วยที่มีภาวะวิปถิภาษาเพศชาย
อายุ 24 ปี นักศึกษา กำลังศึกษาระดับอนุปริญญา



สถาบันวิทย์บริการ
จุฬาลงกรณ์มหาวิทยาลัย

รูปที่ 6 ผลเอกซเรย์คอมพิวเตอร์ของผู้ป่วยที่มีภาวะวิปถิภาษาเพศชาย
อายุ 24 ปี นักศึกษา กำลังศึกษาระดับอนุปริญญา



สถาบันวิทย์บริการ
จุฬาลงกรณ์มหาวิทยาลัย

รูปแสดงผลเอกซเรย์คอมพิวเตอร์ของผู้ป่วยที่มีภาวะวิปถกศึกษาพิเศษ
อายุ 65 ปี ข้าราชการธุรกิจ จบการศึกษาระดับปริญญาโท

PINYO KAT TANASOMBAT 65 Y/M SCANTON PLUS 4
136887/39 VR206
M-SP-LR

24-JUN-1997
09:47:19.08
TP 87.5
IMA 17
SIQ 17

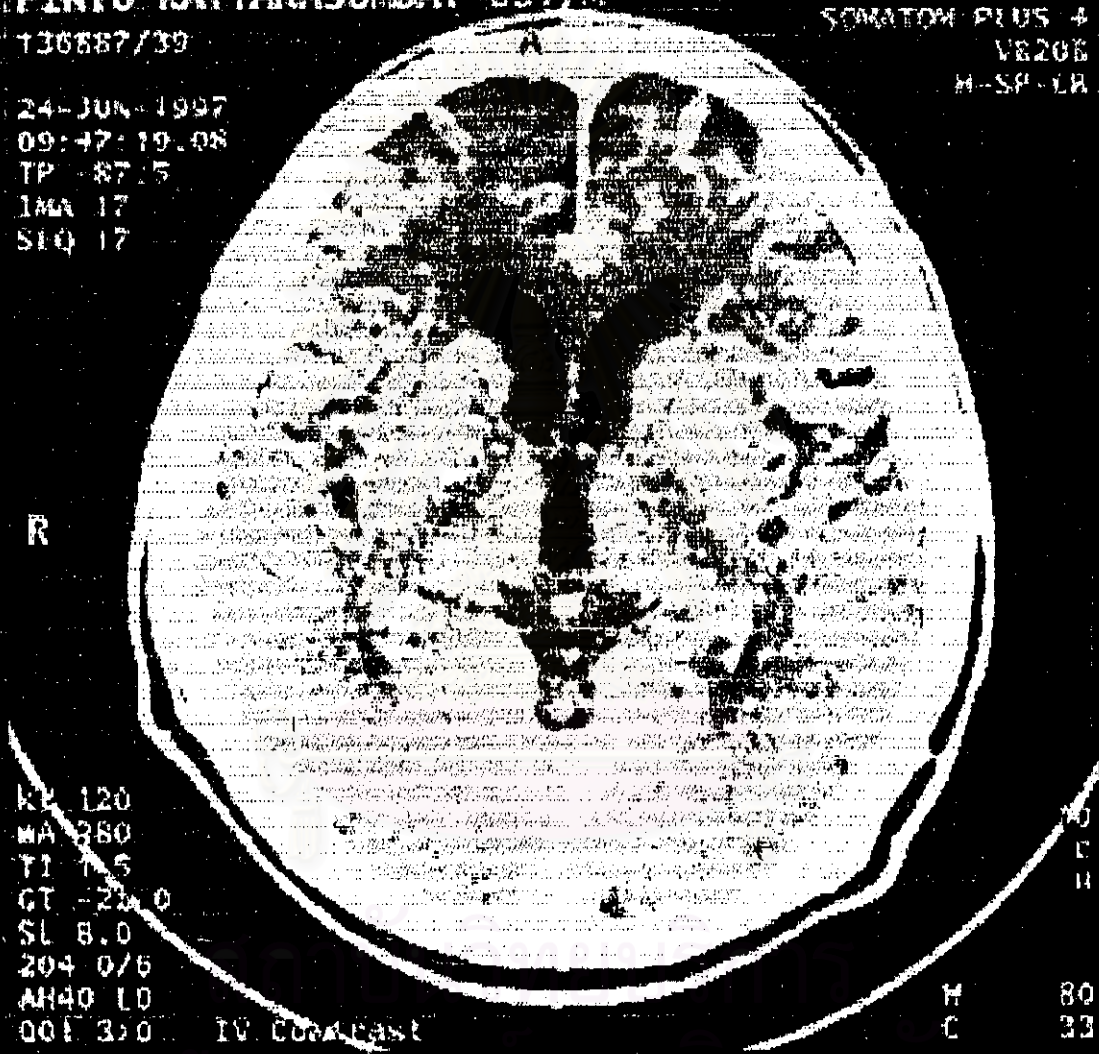

KV 120
MA 380
TI 1.5
GT -21.0
SL 8.0
204 0/6
AH40 LD
001 3:0

IV Contrast

H 80
C 33

รูปแสดงผลเอกซเรย์คอมพิวเตอร์ของผู้ป่วยที่มีภาวะวิปถกศึกษาพิเศษ

ผลเอกซเรย์คอมพิวเตอร์ของผู้ป่วยที่มีภาวะวิกฤติภาษาเพศหญิง
อายุ 74 ปี อาชีพแม่บ้าน จบการศึกษาระดับมัธยมศึกษาปีที่ 6

King Chulalongkorn Memorial Hospital

COMPUTERIZED X-RAY TOMOGRAPHY REPORT

Hospital Number Ward
Patient's Name Age
Date of Examination Requested by

A case of Ischemic stroke Lt. MCA stenosis
CT SCAN

A case of Ischemic stroke Lt. MCA stenosis
CT SCAN OF THE BRAIN WITH CONTRAST ENHANCEMENT:

IMPRESSION: Finding as described, old infarction at high parietal area both
sides, no new lesion seen.

สถาบันวิทยบริการ
จุฬาลงกรณ์มหาวิทยาลัย

(ป. ๖๑๐๗-๑)

ผลเอกซเรย์คอมพิวเตอร์ของผู้ป่วยที่มีภาวะวิกฤติภาษาเพศชาย
อายุ 55 ปี อาชีพรับราชการเป็นปลัดอำเภอ จบการศึกษาระดับปริญญาตรี



ศูนย์เอกซเรย์คอมพิวเตอร์ โรงพยาบาลเมืองเพชร-ธนบุรี

150 หมู่ 6 ต.เพชรเกษม อ.คันมะม่วง อ.เมือง จ.เพชรบุรี โทร. (032) 425889, 427725, 415187 โทรสาร (032) 415188

ชื่อ นาย อรุณย์ วงศ์พรานหมั่น อายุ 54 ปี H.N. 9442
วันที่ 22 ส.ค. 96 เลขที่ใบ request 100-4185 แพทย์ผู้ส่ง ร.ศิริชัย

X.RAY REPORT

Aug 22, 1996.

CHEST PA.

Cardiomegaly.
No pulmonary infiltration.

CT SCAN OF BRAIN.

Axial non contrast scan 10 mm. slice thickness.
Wedge shaped , low attenuated lesions 2-3 cm. involving gray and white matter of posterior right temporal lobe, both temporooccipital junction. Some well define bordea and some illed defined border.

NO midline shiftness, no intracranial hemorrhage.

Local mass effect to salgi, gyri of both temporooccipital junction.

Normal cranial bone and upper air sinus.

IMP. Mulfocal watershed infarction, acute stage and varies in times
of the infarction.

(Watershed infarction; systemic hypotension or extraeranian vascular occlusion

Sirirat N.D.



ข้อมูลแสดงการสะกดคำของบุคคลปกติทั้ง 5 คน

สถาบันวิทยบริการ
จุฬาลงกรณ์มหาวิทยาลัย

N₁ ชุดฉบับคัดอักษร, ๕๕ ปี, รัชกาลที่ ๕, คหบดีเกษมวิจิตรอักษร.

คำทดสอบ.

คำชุดที่ 1.

1. ๗๗

2. ๓๓

3. ๗๗๗

4. ๗๗

5. ๗๗

6. ๗๗๗

7. ๗๗๗

8. ๗๗๗

9. ๗๗๗

10. ๗๗๗

11. ๗๗๗

12. ๗๗๗

13. ๗๗๗

14. ๗๗๗ X ๗๗๗

15. ๗๗๗ X ๗๗๗

16. ๗๗๗

คำชุดที่ 2.

1. ๗๗๗

2. ๗๗๗

3. ๗๗๗

4. ๗๗๗

5. ๗๗

6. ๗๗๗

7. ๗๗๗

8. ๗๗๗

9. ๗๗๗

10. ๗๗๗

11. ๗๗๗

12. ๗๗๗ X ๗๗๗

13. ๗๗๗

14. ๗๗๗

15. ๗๗๗

16. ๗๗๗

คำชุดที่ 3.

1. ๗๗๗

2. ๗๗๗

3. ๗๗๗ X ๗๗๗

4. ๗๗๗

5. ๗๗๗

6. ๗๗๗ X ๗๗๗

7. ๗๗๗

8. ๗๗๗

9. ๗๗๗

10. ๗๗๗

11. ๗๗๗

12. ๗๗๗

13. ๗๗๗

14. ๗๗๗

15. ๗๗๗

16. ๗๗๗

17. ย

17. ย

17. ย

18. ย

18. ย

18. ย

19. ย X ย

19. ย

19. ย

20. ย

20. ย

20. ย

21. ย

21. ย

21. ย X ย

22. ย

22. ย X ย

22. ย

23. ย

23. ย

23. ย X ย

24. ย

24. ย X ย

24. ย

25. ย

25. ย

25. ย

26. ย

26. ย

26. ย

27. ย

27. ย

27. ย

28. ย

28. ย

28. ย

29. ย

29. ย

29. ย

30. ย

30. ย

30. ย

31. ย

31. ย X ย

31. ย X ย

32. ย X ย

32. ย

32. ย

33. ย

33. ย

33. ย

34. ย

34. ย

34. ย

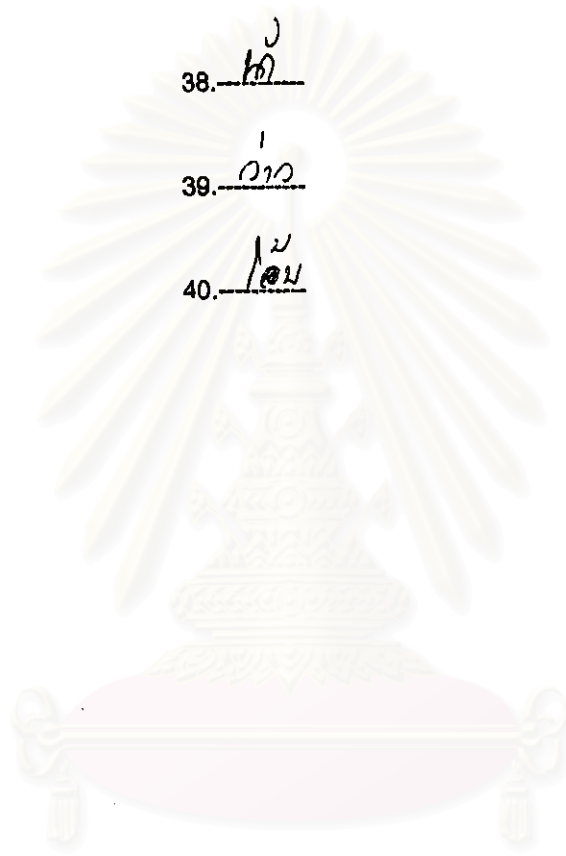
35. ๑๐๖:35. ๑๐๖35. ๑๐๖36. ๑๐๖36. ๑๐๖36. ๑๐๖37. ๑๐๖37. ๑๐๖37. ๑๐๖38. ๑๐๖38. ๑๐๖38. ๑๐๖39. ๑๐๖39. ๑๐๖39. ๑๐๖40. ๑๐๖40. ๑๐๖40. ๑๐๖

สถาบันวิทยบริการ
จุฬาลงกรณ์มหาวิทยาลัย

N₃ ชุดตอบคำถาม, 63 ปี, หน้าตอบเลข, ปริมาตร

คำทดสอบ.

คำชุดที่ 1.

1. อ

2. อ ✓

3. อ

4. อ ✗ อ ✓

5. อ

6. อ

7. อ

8. อ

9. อ

10. อ

11. อ

12. อ

13. อ

14. อ

15. อ

16. อ ✓

คำชุดที่ 2.

1. อ

2. อ

3. อ

4. อ

5. อ

6. อ

7. อ

8. อ ✓

9. อ

10. อ ✗ อ ✓

11. อ

12. อ ✗ อ ✓

13. อ ✓

14. อ

15. อ

16. อ

คำชุดที่ 3.

1. อ

2. อ

3. อ

4. อ

5. อ

6. อ

7. อ

8. อ

9. อ

10. อ

11. อ

12. อ

13. อ

14. อ

15. อ

16. อ

17. 127

17. 127

17. 127

18. 100

18. 100

18. 100

19. 1000

19. 187

19. 100

20. 100

20. 100

20. 100

21. 100

21. 100

21. 100

22. 100

22. 100

22. 100

23. 100

23. 100 ¹⁰⁰

23. 100

24. 100

24. 100

24. 100

25. 100 ¹⁰⁰

25. 100

25. 100

26. 100

26. 100

26. 100

27. 100

27. 100

27. 100

28. 100

28. 100

28. 100

29. 100

29. 100

29. 100

30. 100 ¹⁰⁰

30. 100

30. 100

31. 100

31. 100

31. 100

32. 100 ¹⁰⁰

32. 100

32. 100

33. 100

33. 100

33. 100

34. 100

34. 100

34. 100 ¹⁰⁰

35. 173:

36. 171

37. 112

38. 177

39. 107

40. 102

177

35. 173

36. 171

37. 112

38. 177

39. 107

40. 102

35. 173

36. 171

37. 112

38. 177

39. 107

40. 102

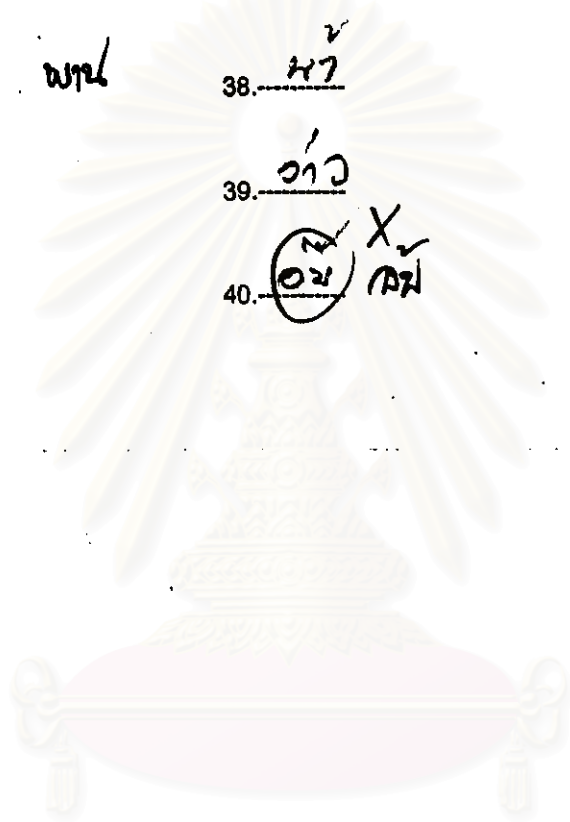

สถาบันวิทยบริการ
จุฬาลงกรณ์มหาวิทยาลัย

संख्या 1.

1. $\frac{1}{10}$
2. $\frac{1}{10}$
3. $\frac{1}{100}$
4. $\frac{1}{10}$ $\frac{1}{10}$
5. $\frac{1}{10}$
6. $\frac{1}{10}$
7. $\frac{1}{10}$
8. $\frac{1}{10}$
9. $\frac{1}{10}$
10. $\frac{1}{10}$

11. $\frac{1}{10}$
12. $\frac{1}{10}$
13. $\frac{1}{10}$
14. $\frac{1}{10}$ $\frac{1}{10}$
15. $\frac{1}{10}$
16. $\frac{1}{10}$
17. $\frac{1}{10}$
18. $\frac{1}{10}$
19. $\frac{1}{10}$ $\frac{1}{10}$
20. $\frac{1}{10}$

21. $\frac{1}{10}$
22. $\frac{1}{10}$
23. $\frac{1}{10}$
24. $\frac{1}{10}$
25. $\frac{1}{10}$
26. $\frac{1}{10}$
27. $\frac{1}{10}$
28. $\frac{1}{10}$
29. $\frac{1}{10}$
30. $\frac{1}{10}$

31. $\frac{1}{10}$
32. $\frac{1}{10}$
33. $\frac{1}{10}$
34. $\frac{1}{10}$
35. $\frac{1}{10}$
36. $\frac{1}{10}$
37. $\frac{1}{10}$
38. $\frac{1}{10}$
39. $\frac{1}{10}$
40. $\frac{1}{10}$

41. $\frac{1}{10}$
42. $\frac{1}{10}$
43. $\frac{1}{10}$

संख्या 2.

1. $\frac{1}{10}$
2. $\frac{1}{10}$
3. $\frac{1}{10}$
4. $\frac{1}{10}$
5. $\frac{1}{10}$
6. $\frac{1}{10}$
7. $\frac{1}{10}$
8. $\frac{1}{10}$
9. $\frac{1}{10}$
10. $\frac{1}{10}$

11. $\frac{1}{10}$
12. $\frac{1}{10}$
13. $\frac{1}{10}$
14. $\frac{1}{10}$
15. $\frac{1}{10}$
16. $\frac{1}{10}$
17. $\frac{1}{10}$
18. $\frac{1}{10}$
19. $\frac{1}{10}$
20. $\frac{1}{10}$

21. $\frac{1}{10}$
22. $\frac{1}{10}$
23. $\frac{1}{10}$
24. $\frac{1}{10}$
25. $\frac{1}{10}$
26. $\frac{1}{10}$
27. $\frac{1}{10}$
28. $\frac{1}{10}$
29. $\frac{1}{10}$
30. $\frac{1}{10}$

31. $\frac{1}{10}$
32. $\frac{1}{10}$
33. $\frac{1}{10}$
34. $\frac{1}{10}$
35. $\frac{1}{10}$
36. $\frac{1}{10}$
37. $\frac{1}{10}$
38. $\frac{1}{10}$
39. $\frac{1}{10}$
40. $\frac{1}{10}$

41. $\frac{1}{10}$
42. $\frac{1}{10}$
43. $\frac{1}{10}$

N5 มุททตลปคตีสาย, ๕๖ ฝ, เติมน, ฝวช.

๑๖	✓
๑๗	๑๖๔
๑๘	๑๖๕
๑๙	๑๖๖
๒๐	๑๖๗
๒๑	๑๖๘
๒๒	๑๖๙
๒๓	๑๗๐
๒๔	๑๗๑
๒๕	๑๗๒
๒๖	๑๗๓
๒๗	๑๗๔
๒๘	๑๗๕
๒๙	๑๗๖
๓๐	๑๗๗
๓๑	๑๗๘
๓๒	๑๗๙
๓๓	๑๘๐
๓๔	๑๘๑
๓๕	๑๘๒
๓๖	๑๘๓
๓๗	๑๘๔
๓๘	๑๘๕
๓๙	๑๘๖
๔๐	๑๘๗
๔๑	๑๘๘
๔๒	๑๘๙
๔๓	๑๙๐
๔๔	๑๙๑
๔๕	๑๙๒
๔๖	๑๙๓
๔๗	๑๙๔
๔๘	๑๙๕
๔๙	๑๙๖
๕๐	๑๙๗
๕๑	๑๙๘
๕๒	๑๙๙
๕๓	๒๐๐
๕๔	๒๐๑
๕๕	๒๐๒
๕๖	๒๐๓
๕๗	๒๐๔
๕๘	๒๐๕
๕๙	๒๐๖
๖๐	๒๐๗
๖๑	๒๐๘
๖๒	๒๐๙
๖๓	๒๑๐
๖๔	๒๑๑
๖๕	๒๑๒
๖๖	๒๑๓
๖๗	๒๑๔
๖๘	๒๑๕
๖๙	๒๑๖
๗๐	๒๑๗
๗๑	๒๑๘
๗๒	๒๑๙
๗๓	๒๒๐
๗๔	๒๒๑
๗๕	๒๒๒
๗๖	๒๒๓
๗๗	๒๒๔
๗๘	๒๒๕
๗๙	๒๒๖
๘๐	๒๒๗
๘๑	๒๒๘
๘๒	๒๒๙
๘๓	๒๓๐
๘๔	๒๓๑
๘๕	๒๓๒
๘๖	๒๓๓
๘๗	๒๓๔
๘๘	๒๓๕
๘๙	๒๓๖
๙๐	๒๓๗
๙๑	๒๓๘
๙๒	๒๓๙
๙๓	๒๔๐
๙๔	๒๔๑
๙๕	๒๔๒
๙๖	๒๔๓
๙๗	๒๔๔
๙๘	๒๔๕
๙๙	๒๔๖
๑๐๐	๒๔๗

สถาบันวิทยบริการ
จุฬาลงกรณ์มหาวิทยาลัย

๗๐
๗๕
๘๐
๘๕
๙๐

๗๒

๗๓ ๗๓๖ =

๗๔๐๐

๗๕๐

๗๖๐

๗๗๐ ✓

๗๘๐๓

๗๙๐

๗๙๕

๗๙๙

๘๐๐

๘๐๕

๘๐๙

๘๑๐

๘๑๕
๘๑๙

๘๒๐

๘๒๕

๘๓๐

๘๓๕

๘๔๐

๘๔๕

๘๕๐

๘๕๕
๘๖๐ ✓

๘๖๕ ✓

๘๗๐

๘๗๕

๘๘๐

๘๘๕

๘๙๐

๘๙๕ ✓

๙๐๐

๘๙๙ ✓

สถาบันวิทยบริการ
จุฬาลงกรณ์มหาวิทยาลัย

๑๖
 ๑๗
 ๑๘
 ๑๙
 ๒๐
 ๒๑
 ๒๒
 ๒๓
 ๒๔
 ๒๕
 ๒๖
 ๒๗
 ๒๘
 ๒๙
 ๓๐
 ๓๑
 ๓๒
 ๓๓
 ๓๔
 ๓๕
 ๓๖
 ๓๗
 ๓๘
 ๓๙
 ๔๐
 ๔๑
 ๔๒
 ๔๓
 ๔๔
 ๔๕
 ๔๖
 ๔๗
 ๔๘
 ๔๙
 ๕๐

๕๑
 ๕๒
 ๕๓
 ๕๔
 ๕๕
 ๕๖
 ๕๗
 ๕๘
 ๕๙
 ๖๐

สถาบันบริการ
 จุฬาลงกรณ์มหาวิทยาลัย



ข้อมูลแสดงการสะกดคำของผู้ป่วยที่มีภาวะวิปถิภาษาทั้ง 5 คน

สถาบันวิทย์บริการ
จุฬาลงกรณ์มหาวิทยาลัย

วาง ว่าง

ท/๗๖

~~๗๖~~

๗๖ บ่า

๗๖ ม้า

~~๗๖~~

๗๖ ตา



สถาบันวิทยบริการ
จุฬาลงกรณ์มหาวิทยาลัย

ผลลัพธ์ อนุกรมวิธาน 24 ปี

อหฺ

- 1. อ
- 2. ๑๗
- 3. ๑๗
- 4. ๑๗
- 5. ๑๗
- 6. ๑๗
- 7. ๑๗
- 8. ๑๗
- 9. ๑๗
- 10. ๑๗
- 11. ๑๗
- 12. ๑๗
- 13. ๑๗
- 14. ๑๗
- 15. ๑๗
- 16. ๑๗
- 17. ๑๗
- 18. ๑๗
- 19. ๑๗
- 20. ๑๗

- 21. ๑๗
- 22. ๑๗
- 23. ๑๗
- 24. ๑๗
- 25. ๑๗
- 26. ๑๗
- 27. ๑๗
- 28. ๑๗
- 29. ๑๗
- 30. ๑๗
- 31. ๑๗
- 32. ๑๗
- 33. ๑๗
- 34. ๑๗
- 35. ๑๗
- 36. ๑๗
- 37. ๑๗
- 38. ๑๗
- 39. ๑๗
- 40. ๑๗

1	พ่อ	พ่อ	26	ทึ่ง	ทึ่ง
2	พื้	พื้	27	จ๊ะ	จ๊ะ
3	พื้	ปัด	28	ป้า	ป้า
4	พืด	พืด	29	ด้าง	ด้าง
5	งา	งา	30	ด้าง	ด้าง
6	พม	พม	31	ดัก	ดัก
7	-	เตา:	32	ดัก	ดัก
8	พืด	พืด	33	ดัก	ดัก
9	พืด	พืด	34	ดัก	ดัก
10	พืด	พืด	35	ดัก	ดัก
11	พืด	พืด	36	ดัก	ดัก
12	-	เอียด	37	ดัก	ดัก
13	พืด	พืด	38	ดัก	ดัก
14	พืด	พืด	39	ดัก	ดัก
15	-	พืด:	40	ดัก	ดัก
16	พืด	พืด	41	ดัก	ดัก
17	พืด	พืด	42	ดัก	ดัก
18	พืด	พืด			
19	พืด	พืด			
20	พืด	พืด			
21	พืด	พืด			
22	พืด	พืด			
23	พืด	พืด			
24	พืด	พืด			
25	พืด	พืด			

1	เอก	ตุก	24	-	อ๊ะ
2	จึบ	จับ	25	-	ถัก
3	เจ็บ	เจียบ	26	ทอด	ทอด
4	หญ	นาย	27	เต้า	เต้า
5	เคาะ	เคาะ	28	แก้ง	แก้ง
6	อาก	อู้ด	29	ตุ	ตุ
7	ซึ	พี	30	ตุก	ตุก
8	สาม	สาม	31	แก	แก
9	ด๊า	ด๊ะ	32	-	ต่าบ
10	ตา	ตาก	33	ห่อง	ห่อง
11	ยา	ยา	34	-	ต๊บ
12	บ่าว	บ่าว	35	บ๊า	บ๊า
13	ให้	ให้	36	อ๊า	อ๊า ห อาย
14	วัด	วัด	37	35	ว่าง
15	หัว	หัว	38	-	บ่า
16	ท่าม	ท่าม	39	ม๊า	ม๊า
17	เอา	เอา	40	ตา	ตา
18	บ้อ	บ้อ			
19	เก็บ	เก็บ			
20	บึ	บึ			
21	หืด	หืด			
22	ถั่ว	ถั่ว			
23	-	แก๊ง			

๑๖

๑๖ บ้าน

๑๖ บ้าน

๑๖ บ้าน

๑๖ บ้าน

๑๖ บ้าน

๑๖ บ้าน

๑๖ บ้าน

๑๖ บ้าน

๑๖ บ้าน

๑๖ บ้าน

๑๖ บ้าน

๑๖ บ้าน

๑๖ บ้าน

๑๖ บ้าน

จุฬาลงกรณ์มหาวิทยาลัย

18 ¹³⁸ กัด

19 ² กัด

20 ^{ขาว} กัด

21 ^{พม} กัด

22 ^{หน้า} กัด

23 ^{หน้า} กัด

24 ^{หน้า} กัด

จุฬาลงกรณ์มหาวิทยาลัย

๓๓ ๓๓ เจ็ก

๓๔ ๓๔ สอน

๓๕ ๓๕ โยก

๓๖ ๓๖ เต็ก



สถาบันวิทยบริการ
จุฬาลงกรณ์มหาวิทยาลัย

21 ~~๒๑~~ ตี ๒๑ ๓๖ เตะ

23 ~~๒๓~~ บ๊วย 37 ~~๒๓~~ ผัก

24 ~~๒๔~~ เกี๊ยะ

25 ~~๒๕~~ บัญ 32 ~~๒๕~~ เต็ก

26 ~~๒๖~~ กุ่ม 33 ~~๒๖~~ ต่า

๒๗ - ~~๒๗~~ จ๊ะ ๓ 4 ๗ ๒๖ จิน

๒๘ ~~๒๘~~ หน้ ๓๕ ~~๒๘~~ ๒๗ ๒๘ ต้าน

๒๙ ~~๒๙~~ ต่าบ 36 ~~๒๙~~ ก๊ิก

1 ยิง ๓ ยก

2 ๓ ๓

3 ๒ ๒ ๒

4 ๑ ๑ ๑ ๑ ๑ ๑

๕ ๑ ๑ ๑ ๑ ๑ ๑

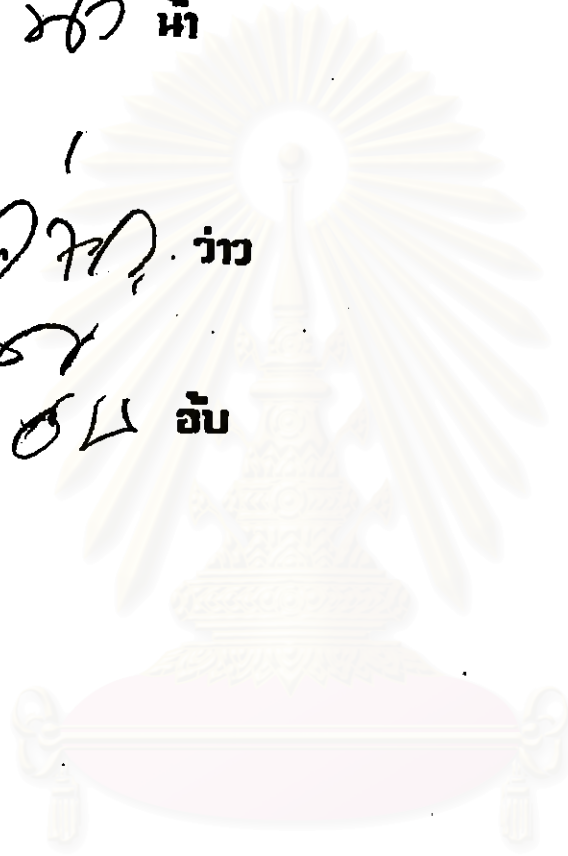

สถาบันวิทยบริการ
จุฬาลงกรณ์มหาวิทยาลัย

๗๗๗	ถูก	๑๐	๗๗๗	ตก
๑		๑๑		
๒๘๗	จับ	๑๒	๗๗๗	ตก
๓	เจียน	๑๓	๗๗๗	ตก
๔	หาย	๑๔	๗๗๗	ตก
๕	เกาะ	๑๕	๗๗๗	ตก
๖	อุ้ง	๑๖	๗๗๗	ตก
๗	พี	๑๗	๗๗๗	ตก
๘	สาม	๑๘	๗๗๗	ตก
๙	ดำ	๑๙	๗๗๗	ตก

26 หอด

34 บ้า

27 เต้า

35 อาย

28 แก้ว

36 ว่าง

29 ต.

37 บ้า

30 ตึก

38 ฟ้า

31 เก้า

39 ตา

31 ต่าง

32 ม้อง

33 ตับ

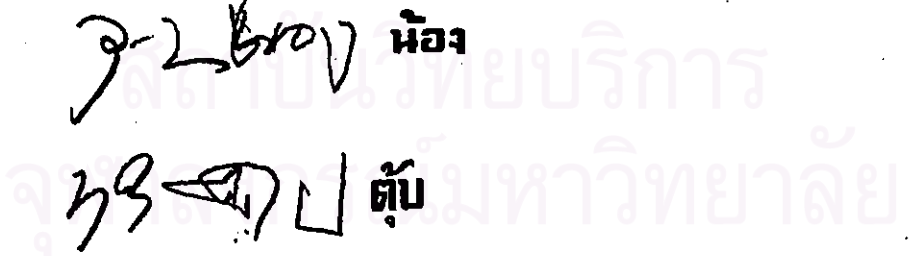

หิ ๓๒ ๓

๒๓ พัก ๓๓๓ ๓๓๓

๓๓ ๓๓

๓๓ ๓๓

๓๓ ๓๓

๓๓ ๓๓

๓๓ ๓๓

๓๓ ๓๓

๓๓ ๓๓

๓๓ ๓๓

๓๓ ๓๓

๓๓ ๓๓

๓๓ ๓๓

๓๓ ๓๓

๓๓ ๓๓

๓๓ ๓๓

๓๓ ๓๓

๓๓ ๓๓

๓๓ ๓๓

๓๓ ๓๓

๓๓ ๓๓

๓๓ ๓๓

๓๓ ๓๓

๓๓ ๓๓

๓๓ ๓๓

๓๓ ๓๓

๓๓ ๓๓

๓๓ ๓๓

ไข
ปาก ปาก

ชา

หัด หัด

หัด

หัด

หัด

หัด

หัด

หัด

หัด

หัด

หัด

หัด

หัด

หัด

หัด

แม่

กับ

ตา

ชาว

เขา

ใจ

แม่

พา

กัด

สอบ



มหาวิทยาลัยบูรพา
มหาวิทยาลัย

พจ พ่อ

พข พห

ปด ปัด

พก พิก

พค

พข

พค พค พค

พค พค

พค พัด

พค เสือ

พค หอย

พค ยะ

พค

พค เขียด

พค

พค ห้า

พค ถ่าน

พค พิวะ

พค ขาบ

พค พ่า

พค พิวะ พิวะ

พค พิวะ พิวะ

พค พิวะ พิวะ

พค พิวะ พิวะ

พค พิวะ พิวะ

พค พิวะ พิวะ

พค พิวะ พิวะ

พค พิวะ พิวะ

พค พิวะ พิวะ

พค พิวะ พิวะ

พค พิวะ พิวะ

พค ปา

พค ต่าง

พค เตะ

พค พัก

พค ไต่

พค ต่า

พค ชิม

พค ต่า

พค พัก

พค พิวะ

พค พิวะ

พค ยาก

พค กา

พค ห้า

พค พิวะ

พค ว่าว

พค พิวะ

ฮ้าย

ท

ทูก

จับ

เจียบ

หาย

เตา:

ตุ้ด

พี

ห

พิ

สาม

ตะ

ตาก

ยา

ขาว

ให้

วัด

หัว

หัน

เภา

เภา

เภา

เภา

ข้อ

แก่ง

บุ

มิด

๕

ตัว

แก่ง

ตะ

ตัก

ทอ

เต่า

แก้ว

ตุ

ตุ๊ก

ใจ

เก้

ต่าง

มือ

ตุบ

๕

จอย อาย

เก๋ บ้า

ท่ง ว่าง

จ้า

ท่ง
ต

บ่า บ่า

เข้า

ม้ ม้า

ตา ตา



สถาบันวิทยบริการ
จุฬาลงกรณ์มหาวิทยาลัย

๑๗ ฉา

๑๗๗๘ ต้า

๑๗๐๖ ห่อง

๑๗๐๗ อับ

๑๗๐๘ ป่า

๑๗๐๙ จาฬ

๑๗๑๐ ช่าง

๑๗๑๑ ตัก

๑๗๑๒ โยกเย โยก

๑๗๑๓ ฉ่า

๑๗๑๔ อุ่ม

๑

๑๗๑๕ ด

๑๗๑๖ หัก

๑๗๑๗ เต็ก

๑๗๑๘ โย

๑๗๑๙ บ้าน

๑๗๒๐ บู้

๑๗๒๑ บ่อ

~~๑๗๒๒~~

๑๗๒๓ เขียม

๑๗๒๔ ใต้

๑๗๒๕ ข่า

๑๗๒๖ แจ่ว

๘ พ
 ๘๑ หต
 ๘๒ พห
 ๘๓ พห
 ๘๔ ไซ
 ๘๕ ปาก
 ๘๖ ขา
 ๘๗ ห้าม

๘๘ ใจ
 ๘๙ แม่
 ๙๐ พาน
 ๙๑ กัด
 ๙๒ สอ
 ๙๓ พ่อ
 ๙๔ ฟัน
 ๙๕ ปัด
 ๙๖ ฝึก
 ๙๗ ขา
 ๙๘ พห

๙๙ ๙๙ = ๙๙
 ๑๐๐ ก้าบ
 ๑๐๑ ตา
 ๑๐๒ ขาว
 ๑๐๓ ๙๙ = ๙๙

๑๐๔ ๙๙ = ๙๙
 ๑๐๕ ๑๐๐ อ้อด
 ๑๐๖ ๑๐๑ เสือ
 ๑๐๗ ๑๐๒ ห้อย
 ๑๐๘ ๑๐๓ ยะ
 ๑๐๙ ๑๐๔ ๑๐๑ เอียด

จาก	ถูก	ชว	ข้าว	แกง
จับ	จับ	ให้	อ๊ะ	
เจียบ	เจียบ	วัด	ตัก	
หาย	หาย	หิว	ทอด	
เตา	เตา	ห้าม	เตา	
สูด	สูด	เสาะ	แก้ว	
พื	พื	ช้อ	ช้อ	
สาม	สาม	แกง	ตุ๋น	
ตะ	ตะ	บุ	แก	
ตาก	ตาก	ไม้		
ยา	ยา	แก้ว	แก้ว	

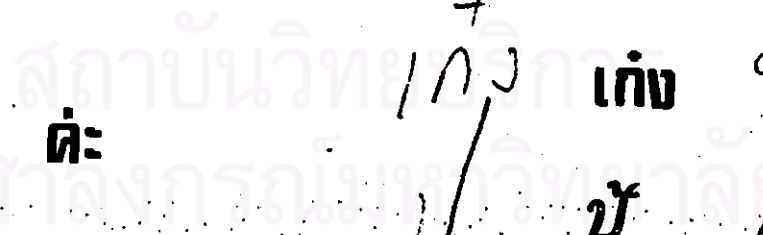

๓๗๗.๔

ต่าง

น้อง

น้อง

๓๗

ดับ

๑

บ้า

อาย

อาย

กว่าง

ว่าง

ป่า

ป่า

ม้า

ม้า

๓๗

๓๗

สถาบันวิทยบริการ

จุฬาลงกรณ์มหาวิทยาลัย

ประวัติผู้เขียน

นางสาวเพชรรัตน์ มณฑา เกิดเมื่อวันที่ 3 ตุลาคม พ. ศ. 2515 จังหวัดอุบลราชธานี สำเร็จการศึกษาปริญญาตรี หลักสูตรพยาบาลศาสตรบัณฑิต วิทยาลัยพยาบาลสหประชาชาติไทย (สถาบันสมทบในจุฬาลงกรณ์มหาวิทยาลัย) ในปีการศึกษา 2536 และเข้าศึกษาต่อในหลักสูตรอักษรศาสตรมหาบัณฑิต สาขาภาษาศาสตร์ ที่จุฬาลงกรณ์มหาวิทยาลัย เมื่อ พ. ศ. 2538.



สถาบันวิทยบริการ
จุฬาลงกรณ์มหาวิทยาลัย