

รายการอ้างอิง

ภาษาไทย

เกษมสันต์ จิณณาโต กระบวนการเพิ่มผลผลิตมีส่วนในการสร้างงานจริงหรือ วารสารเพิ่มผลผลิต 26 (เมษายน-พฤษภาคม 2530) : 34.

ช่างงค์ สมประสงค์ และประคิมฐ์ ชาติสมบัติ, เศรษฐศาสตร์แรงงาน, (กรุงเทพฯ : สำนักพิมพ์ไทยวัฒนาพานิช, 2519) หน้า 5.

ทวี หมั่นนิกร, เศรษฐศาสตร์สวัสดิการ, (พระนคร : สำนักพิมพ์เศสตีคไทย, 2517)

นิคม จันทร์วิฑูร, กฎหมายเกี่ยวกับอุตสาหกรรมแรงงาน, กรุงเทพฯ : มหาวิทยาลัยรามคำแหง, 2517

ประกาศรี จิตพัฒน์ ไทบุญย์, การจัดการที่อยู่อาศัยของลูกจ้างโรงงานย่านอุตสาหกรรม กรณีศึกษา

อ.พระประแดง อ.สมุทรปราการ, วิทยานิพนธ์ปริญญาโทมหาบัณฑิต จุฬาลงกรณ์มหาวิทยาลัย, 2537

ภิญโญ สาร, การบริหารงานบุคคล, (กรุงเทพฯ : สำนักพิมพ์ไทยวัฒนาพานิช, 2517) หน้า 385.

แมน สารรัตน์, เศรษฐศาสตร์แรงงาน, (กรุงเทพฯ : สำนักพิมพ์โอเดียนสโตร์, 2527) หน้า 3.

ธารารณสุข, กระทรวงกรมอนามัย กองสุขาภิบาล, การสุขาภิบาลที่พักอาศัย (กุมภาพันธ์ 2532) หน้า 7.

ศิริมานะ ศาตม์, การจัดการที่อยู่อาศัยของแรงงานในเขตอุตสาหกรรมเอกชน กรณีศึกษาสวน

อุตสาหกรรมเครือสหพัฒนาฯ ศรีราชา อ.ชลบุรี, วิทยานิพนธ์ ปริญญาโทมหาบัณฑิต

จุฬาลงกรณ์มหาวิทยาลัย, 2538

ภาษาอังกฤษ

Alfred Kuhn, Labour Institution and Economic, Rinehart and company, 1957

International labour organization, "Meeting of experts on welfare facilities for industrial workers, 5-16 Oct.1964", Geneva : ILO, 1964.

Murphy, The American City : An Urban Geography, 2d ed.

William H. Claire, Handbook on urban planning (Canada : Van Nostrand Reinhold, 1973)

William H. Kiekhofe, Economic Principle, Problems, and Policies, 4th ed. New York,

Appleton Century Crofts, 1946.



ภาพที่ 1 บริเวณหน้าทางเข้านิคมอุตสาหกรรม นวนคร



ภาพที่ 2 สวนสาธารณะอยู่ด้านหน้าทางเข้านิคมอุตสาหกรรม นวนคร



ภาพที่ 3 ถนนภายในโครงการกว้าง 18 เมตร จะมีต้นไม้ปลูกอยู่ 2 ข้าง



ภาพที่ 4 ที่ทำการของบริษัท นานคร จำกัด



ภาพที่ 5 ภายในนิคมฯ. จะมีพระพุทธรูปไว้สักการบูชา



ภาพที่ 6 บึงน้ำขนาดใหญ่เพื่อกักและบำบัดน้ำเสีย

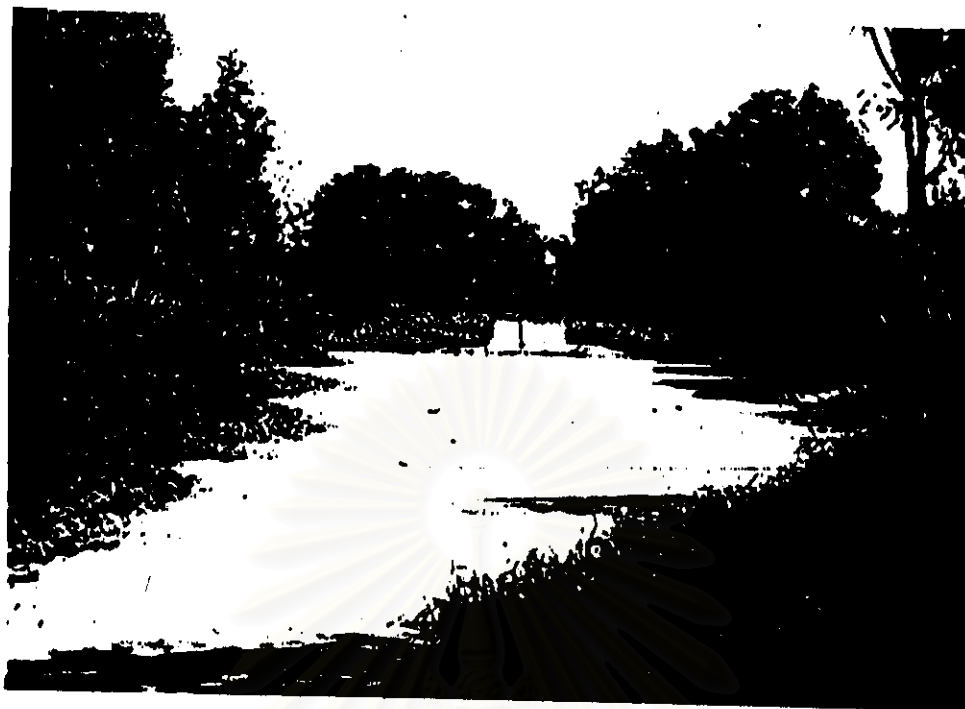

ภาพที่ 7 การนำบดน้ำเสียโดยการเพิ่มออกซิเจนในน้ำโดยใช้กังหัน

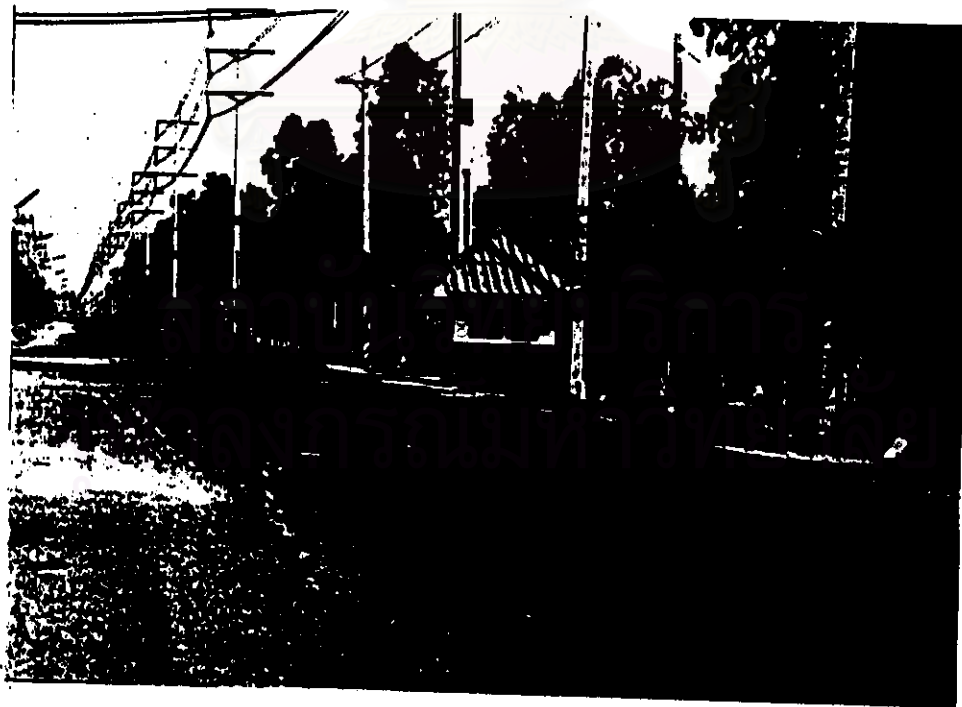

ภาพที่ 8 ป้อมยามภายในนิคมฯ. จะตั้งอยู่ตามทางแยก



ภาพที่ 9 ลานจอดรถรับ-ส่งพนักงานขนาดใหญ่



ภาพที่ 10 ที่จอดรถภายในบริเวณโรงงาน



ภาพที่ 11 รูปแบบของตัวโรงงานภาสอินนิคมอุตสาหกรรม นวนคร



ภาพที่ 12 สวนสาธารณะที่อยู่ภาสอินนิคมอุตสาหกรรม นวนคร



ภาพที่ 13 โรงอาหารที่มีอยู่ภายในโรงงาน



ภาพที่ 14 รางระบายน้ำภายในนิคมฯ. ขนาดกว้าง 2 เมตร ลึก 2 เมตร



ภาพที่ 15 สถานีจ่ายน้ำภาวอินนิคมอุตสาหกรรม นวนคร

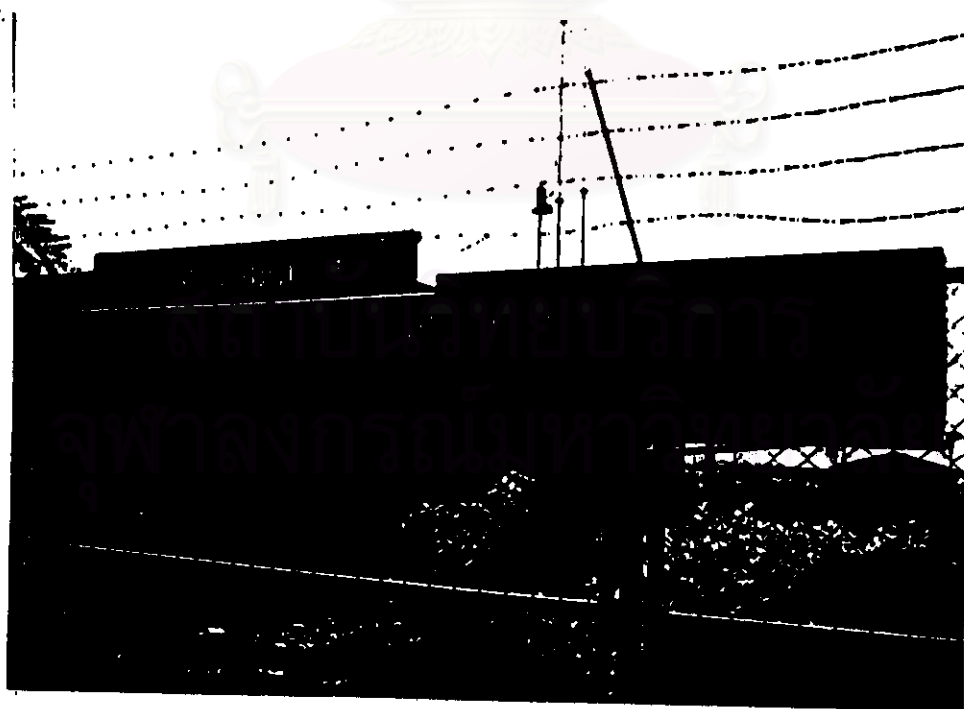

ภาพที่ 16 สถานีจ่ายไฟฟ้าภาวอินนิคมอุตสาหกรรม นวนคร



ภาพที่ 17 ศูนย์ฝึกอบรม นวนคร



ภาพที่ 18 ภายในนิคมฯ. มีตู้โทรศัพท์ให้บริการหลายจุด



ภาพที่ 19 ภายใน นิคมฯ. มีตู้บริการเงินด่วนด้านหน้าโรงงาน



ภาพที่ 20 บริเวณด้านหน้า นิคมฯ. มีธนาคารให้บริการ



ภาพที่ 21 บริเวณที่จอดรถสองแถวเข้าภายใน นิคมอุตสาหกรรม นวนคร

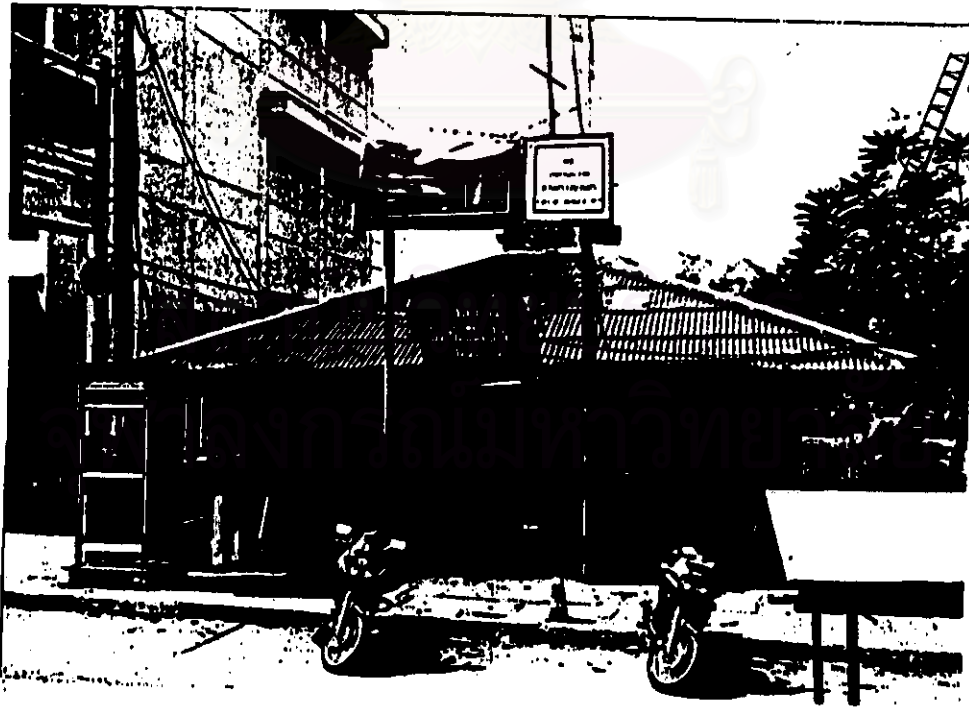

ภาพที่ 22 บริเวณด้านหน้า นิคมฯ. มีที่ทำการของบริษัท ชนสัง จำกัด



ภาพที่ 23 บริเวณด้านหน้า นิคมฯ มีโรงพธูบาด นวนคร



ภาพที่ 24 ศูนย์พัฒนาเด็กก่อนวัยเรียน นวนคร

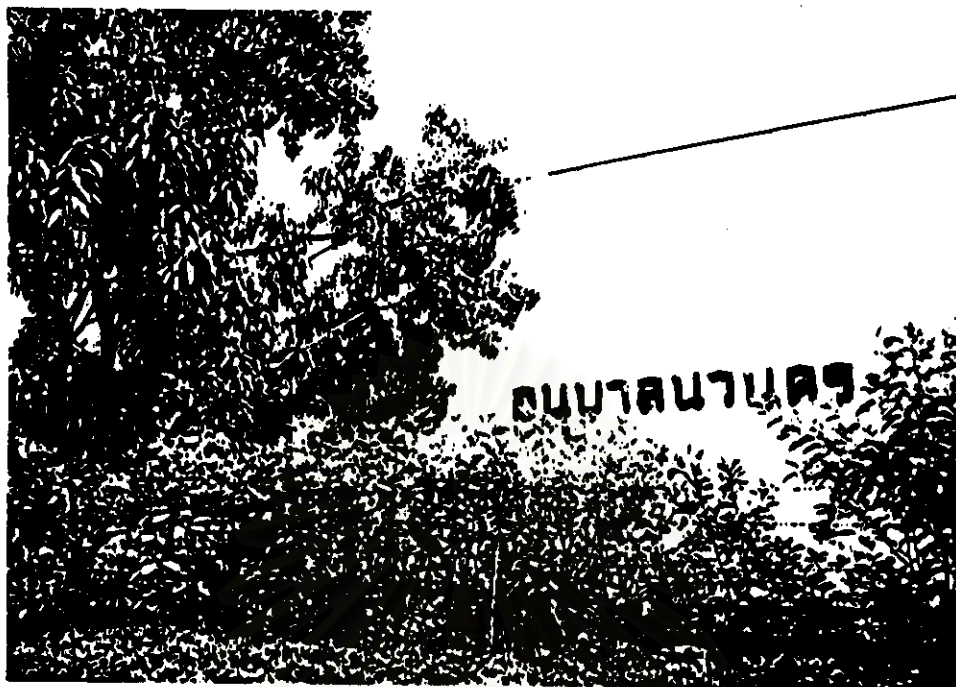

ภาพที่ 25 โรงเรือนอนุบาล นวนคร



ภาพที่ 26 ภายใน นิคมฯ. มีโรงเรือนอัสสัมชัญ

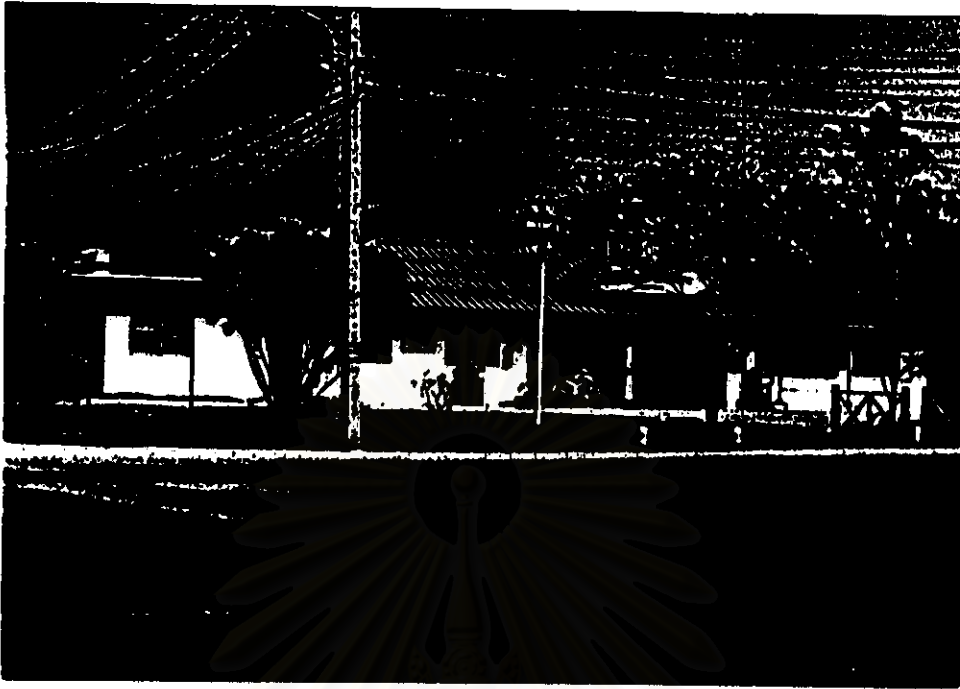

ภาพที่ 27. ภาชนะ นิคมฯ. จะมีจุดรับแจ้งเหตุ



ภาพที่ 28 สนามฝึกซ้อมกอล์ฟ



ภาพที่ 29 ตลาดสดภายใน หมู่บ้านไทธานี



ภาพที่ 30 ร้านค้าภายใน หมู่บ้านไทธานี



ภาพที่ 31 หมู่บ้าน นวนคร 1.



ภาพที่ 32 หมู่บ้าน นวนคร 2



ภาพที่ 33 หมู่บ้าน บ.ค.ถ. และไทยธานี



ภาพที่ 34 สภาพห้องแถวผนังก่ออิฐ 3 ชั้น ซึ่งถูกจ้างแรงงานเข้าอยู่เป็นห้อง



ภาพที่ 35 สภาพของห้องเช่าก่ออิฐ 3 ชั้น



ภาพที่ 36 สภาพของอพาร์ทเมนต์ 4 ชั้น



ภาพที่ 37 สภาพบ้านแถวก่ออิฐ 2 ชั้น



ภาพที่ 38 สภาพบริเวณทางเข้าของตึกซึ่งมีน้ำท่วมถึงบริเวณทางเข้า

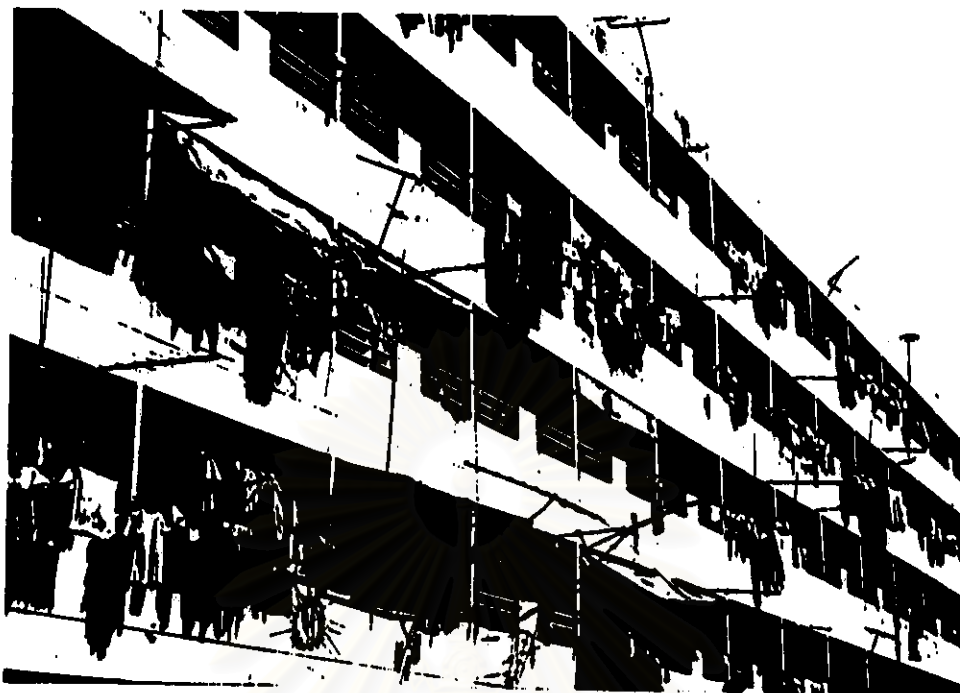

ภาพที่ 39 สภาพของอาคารเคหะนวมศ



ภาพที่ 40 โครงการบ้านนวมศ ของเอกชน ที่กำลังก่อสร้างอยู่ที่
อาคารพาณิชย์และอาร์ทเมนต์

ภาคผนวก ก.

แบบสอบถาม

แบบสอบถามฉบับนี้จัดทำขึ้น เพื่อใช้ประกอบการศึกษาวิทยานิพนธ์เรื่อง “แนวทางในการจัดหาที่อยู่อาศัยสำหรับแรงงานในโรงงานอุตสาหกรรม : กรณีศึกษา นิคมอุตสาหกรรมนวนคร” หลักสูตร ศึกษาศาสตรมหาบัณฑิตภาควิชาเคหการ คณะสถาปัตยกรรมศาสตร์ จุฬาลงกรณ์มหาวิทยาลัย

ข้อมูลทั้งหมดจะเก็บเป็นความลับและจะใช้ในการเขียนวิทยานิพนธ์เท่านั้น

ขอขอบคุณอย่างยิ่งในความร่วมมือของท่าน

.....

แบบสอบถามสำหรับลูกจ้างแรงงาน

โปรดเติมคำหรือเขียนเครื่องหมาย / หน้าคำตอบที่เลือกหรือเขียนลำดับความสำคัญให้ตรงกับความเป็นจริงมากที่สุด

ก. ข้อมูลทั่วไป

1. เพศ

() ชาย

() หญิง

2. อายุ..... ปี

3. สถานภาพ

() โสด

() สมรสแล้ว

() หย่าหรือเป็นม่าย

4. ถ้าสมรสแล้วท่านมีบุตรจำนวน.....คน

5. การศึกษา

() ประถมศึกษา (ป.1-ป.๑)

() มัธยมศึกษาตอนต้น (ม.1-ม.๑)

() มัธยมศึกษาตอนปลาย (ม.4-ม.๑)

() อาชีวศึกษา (ปวช.-ปวศ.)

6. ประเภทของพนักงาน
- () พนักงานรายวัน () พนักงานรายเดือน
() พนักงานเป็นผลัดหรือกะ
7. ภูมิลำเนาเดิมของท่านมาจาก
- () กรุงเทพฯ () ภาคอีสาน
() ภาคตะวันออก () ภาคเหนือ
() ภาคใต้ () ภาคกลาง
8. ท่านทำงานที่โรงงานนี้เป็นเวลา.....ปี.....เดือน
9. เงินเดือนหรือค่าจ้างที่ท่านได้รับในขณะนี้ (ไม่รวมรายได้พิเศษ เช่น ค่าทำงานล่วงเวลาและ เบี้ยเลี้ยง) ประมาณเดือนละเท่าไร
- () 3,001-5,000 บาท () 5,001-7,000 บาท
() 7,001-9,000 บาท () 9,001-11,000 บาท
() 11,001-13,000 บาท () มากกว่า 13,001 บาทขึ้นไป
10. รายได้พิเศษ เช่น ค่าล่วงเวลา และเบี้ยเลี้ยง ประมาณเดือนละเท่าไร
- () ไม่มี () มีประมาณ.....บาท/เดือน
11. วันทำงานล่วงเวลาของท่านทำจำนวนกี่วันต่อเดือน.....วัน
12. แต่ครั้งที่ทำงานล่วงเวลาท่านทำงานกี่ชั่วโมง.....ชั่วโมง
13. ค่าทำงานล่วงเวลาของท่านได้ชั่วโมงละ.....บาท
14. ในแต่ละเดือนท่านมีรายจ่ายต่าง ๆ รวมทั้งสิ้นประมาณ.....บาท
15. ท่านมีเงินเก็บออมในแต่ละเดือนหรือไม่
- () ไม่มี () มีประมาณ.....บาท/เดือน
16. ท่านเก็บเงินออมไว้เพื่อ
- () ส่งกลับบ้าน () ออมเงินไว้ซื้อบ้านและที่ดิน
() ออมเงินเพื่อทำธุรกิจ () ออมเพื่อบุตร
() เพื่อเล่นแชร์ () อื่น ๆ.....
17. ถ้ารายได้ท่านไม่เพียงพอท่านทำอย่างไร (ตอบได้มากกว่า 1 ข้อ)
- () ขอยืมจากนายจ้าง () ขอยืมเพื่อนร่วมงาน
() ยืมจากญาติพี่น้อง () นำของไปจำหน่าย
() กู้เงินจากคนอื่น () อื่น ๆ ระบุ.....

18. ทำไมท่านจึงมีความสนใจทำงานในโรงงานนี้

- () คุณวุฒิตรง () บริษัทมีชื่อเสียง
 () ขอบงานที่บริษัททำอยู่ () หาประสบการณ์
 () อื่น ๆ

ข. ข้อมูลเกี่ยวกับที่พักอาศัย/สภาพความเป็นอยู่อาศัยในปัจจุบัน

19. ในปัจจุบันนี้ท่านอาศัยอยู่ในที่พักประเภทใด

- () บ้านไม้ชั้นเดียว () ห้องแถวไม้ชั้นเดียว
 () ห้องแถวอิฐชั้นเดียว () บ้านครึ่งตึกครึ่งไม้
 () ห้องแถวอิฐ 2 ชั้น () บ้านไม้ 2 ชั้น
 () อาคารพาณิชย์หรือตึกแถว () แฟลตหรืออพาร์ทเมนต์
 () คอนโดมิเนียม () อื่น ๆ ระบุ.....

20. ที่พักอาศัยที่ท่านอยู่เป็นของใคร

- () เจ้าของโรงงานหรือเจ้าของโรงงานเช่าเอกชน (กรุณาตอบข้อ 21. แล้วข้ามไปตอบข้อ 24. และ ข้อ 25.)
 () เอกชนให้เช่า (กรุณาไปตอบข้อ 21. และ ข้อ 26.)
 () บ้านที่ดินของตนเอง (กรุณาข้ามไปตอบข้อ 22. และ ข้อ 27.)
 () พ่อ+แม่ หรือญาติพี่น้อง (กรุณาไปตอบข้อ 23. และ ข้อ 28.)

21. กรณีที่เช่าที่พักอาศัยของเอกชนท่านเช่าที่พักแบบไหน

- () เช่าห้องพัก () เช่าบ้านพร้อมที่ดิน
 () อื่น ๆ ระบุ.....

22. กรณีที่ท่านมีบ้านและที่ดินเป็นของตนเอง ท่านมีวิธีการจัดหาที่อยู่อาศัยมาได้อย่างไร

- () ซื้อบ้านจัดสรรแล้วผ่อนกับธนาคาร
 () ซื้อบ้านจัดสรรด้วยเงินสด โดยยืมเงินบางส่วนจากญาติพี่น้อง
 () อื่น ๆ ระบุ.....

23. กรณีที่ท่านพักอาศัยกับพ่อแม่หรือญาติพี่น้อง ท่านต้องเสียค่าใช้จ่ายหรือไม่

- () ไม่ต้องเสียค่าใช้จ่ายอะไรเลย () ต้องเสียค่าใช้จ่ายภายในบ้านบางส่วน
 () อื่น ๆ ระบุ.....

24. กรณีที่ทางโรงงานให้ที่พักอาศัย ทางโรงงานมีเงื่อนไขในการเข้าพักอาศัยอย่างไร
- () ต้องเป็นคนต่างจังหวัด และจะต้องสามารถทำงานล่วงเวลาได้เมื่อเกิดความจำเป็น รวมทั้งจะต้องปฏิบัติตามระเบียบข้อบังคับของที่พักอาศัยโดยเคร่งครัด
 - () ต้องมีลักษณะการทำงานเป็นผลัด โรงงาน จึงจะจัดหาที่พักอาศัยให้
 - () ต้องมีอายุหรือตำแหน่งงานตามที่กำหนดไว้โรงงานจึงจะจัดหาที่พักอาศัยให้
 - () อื่น ๆ ระบุ.....
25. กรณีที่โรงงานจัดที่พักอาศัยให้ ห้องพักมีทั้งหมด.....ห้อง
- จัดแบ่งให้พักห้องละ.....คน
- ท่านต้องเสียค่าเช่าเดือนละ.....บาท
- เสี่ยค่าน้ำ ค่าไฟเดือนละ.....บาท
26. กรณีที่ท่านเช่าอยู่เองห้องพักที่ท่านอาศัยมีขนาดพื้นที่ประมาณ.....ตารางเมตร คือ
- ค่าเช่าต่อเดือนประมาณ.....บาทต่อห้อง
- มีผู้พักอาศัยรวมกันทั้งหมด.....คน
- ท่านต้องเสียค่าเช่าเดือนละ.....บาท
- เสี่ยค่าน้ำ ค่าไฟเดือนละ.....บาท
27. กรณีมีบ้านเป็นของตนเอง ที่ดินมีเนื้อที่ประมาณ.....ตารางวา
- ราคาของบ้านและที่ดินประมาณ.....บาท
- มีผู้พักอาศัยรวมกันทั้งหมด.....คน
28. กรณีที่พักอาศัยอยู่กับพ่อ-แม่ หรือญาติพี่น้อง
- ห้องที่ท่านพักอยู่มีขนาด พื้นที่ประมาณ.....ตารางเมตรหรือ
- มีผู้พักอาศัยรวมกัน.....คน

สถาบันวิทยบริการ
จุฬาลงกรณ์มหาวิทยาลัย

ก. สิ่งอำนวยความสะดวก และสาธารณูปการต่าง ๆ

29. ท่านมีความรู้สึกอย่างไรกับลักษณะของที่อยู่อาศัยของท่าน ตามหัวข้อดังต่อไปนี้ โดยเขียนเครื่องหมาย / หน้าคำตอบที่เลือกตอบ

	ไม่คิดเลย	ไม่คิด	พอใช้	คิด	คิดมาก
1. ความแข็งแรงของที่พักอาศัย					
2. ขนาดพื้นที่ของที่พักอาศัย					
3. การถ่ายเทอากาศ					
4. ห้องน้ำและห้องส้วม					

จ. สิ่งอำนวยความสะดวกและสาธารณูปโภค สาธารณูปการต่าง ๆ

30. ลักษณะสภาพแวดล้อมบริเวณ ที่พักอาศัยของท่านดีหรือไม่ อย่างไร โดยเขียนเครื่องหมาย / หน้าคำตอบที่เลือกตอบ

	ไม่คิดเลย	ไม่คิด	พอใช้	คิด	คิดมาก
1. ขนาดของถนนหรือทางเดินเข้าที่พัก					
2. ระบบระบายน้ำหรือระบบป้องกันน้ำท่วม					
3. ระบบไฟฟ้า					
4. ระบบน้ำกินน้ำใช้					
5. ระบบกำจัดขยะ					
6. ความปลอดภัยในชีวิตและทรัพย์สิน					
7. ลักษณะความเป็นอยู่ของชุมชน					

31. ที่อยู่อาศัยของท่านตั้งอยู่ที่.....และ
อยู่ห่างจากโรงงานประมาณ.....กิโลเมตร
และใช้เวลาในการเดินทางประมาณ.....นาที (ชั่วโมง)

32. ท่านเดินทางจากที่พักอาศัยมายังโรงงานด้วยวิธีใด

- () เดิน
 () อาศัยพาหนะของผู้ประกอบการ โดยไม่ต้องเสียค่าโดยสาร
 () มีพาหนะส่วนตัว () รถยนต์ () รถจักรยานยนต์ () รถจักรยาน
 () นั่งรถรับจ้างสาธารณะ (รถยนต์ หรือ จักรยานยนต์)
 โดยเสียค่าโดยสารวันละ.....บาท
 () มีรถรับจ้างสาธารณะ รับ-ส่ง ประจำ โดยเสียค่าโดยสารเดือนละ.....บาท
 () อื่น ๆ ระบุ.....

33. ปัญหาทางสังคมที่เกิดขึ้นในชุมชนที่ท่านพักอาศัยหรือไม่ (ตอบได้มากกว่า 1 ข้อ)

- () มี ได้แก่ () มีโจรผู้ร้าย ถักขโมย จี้ปล้นทรัพย์สิน
 () มีการมั่วสุมเล่นการพนัน
 () มีการมั่วสุม เสพยาเสพติดต่าง ๆ
 () มีอาชญากรรมทางเพศ เช่น ข่มขืนผู้หญิง
 () มีอุบัติเหตุ เช่น รถชนกัน ทำให้เกิดการบาดเจ็บหรือล้มตาย
 () มีการทะเลาะวิวาท ชกต่อย ทำร้ายร่างกายซึ่งกันและกัน
 () อื่น ๆ ระบุ.....
 () ไม่มี

๑. การศึกษาความคิดเห็น และพฤติกรรม

34. ท่านอยากให้โรงงานจัดหาที่พักอาศัยให้ ท่านต้องการให้โรงงานทำอะไรท่านจึงจะเข้าไปพักอาศัย

- () คิดค่าเช่าในราคาที่เหมาะสมกับสภาพของที่พักอาศัย
 () หักค่าน้ำจากค่าจ้างบางส่วน และโรงงานรับภาระบางส่วน
 () ที่ที่พักอาศัยจะต้องถูกสุขลักษณะและมีความปลอดภัยในชีวิตและทรัพย์สิน
 () กฎระเบียบของที่พักอาศัยมีไม่มากจนเกินไปหรือไม่มากจนเกินความจำเป็น
 () อื่น ๆ ระบุ.....

35. ท่านคิดว่า ถ้าโรงงานดำเนินการจัดหาที่พักอาศัยให้กับคนงาน จะมีผลในการตัดสินใจเข้าทำงานกับโรงงานหรือไม่

- () มี เพราะ
- () ประหยัดค่าใช้จ่ายต่าง ๆ
 - () มีความมั่นคงและมีความปลอดภัย
 - () ได้พักอาศัยร่วมกับเพื่อนร่วมงาน
 - () ช่วยทำให้เป็นคนมีระเบียบวินัย
 - () อื่น ๆ ระบุ.....
- () ไม่มี เพราะ
- () ค้างงานทำอยู่แล้ว
 - () มีญาติหรือมีเพื่อนทำงานที่โรงงานอยู่แล้ว
 - () มีที่พักอาศัย หรือเช่าบ้านอยู่แล้ว
 - () ต้องการความเป็นอิสระ
 - () อื่น ๆ ระบุ.....

36. โปรดเรียงลำดับความสำคัญของปัญหาที่พักอาศัยที่ท่านประสบอยู่จากที่เป็นปัญหามากที่สุดไปหาน้อยที่สุด 5 อันดับแรก โดยเขียนตัวเลขหน้าคำตอบที่เลือกตอบในช่วง () ข้างดังนี้

- () ขนาดและสภาพของที่พักอาศัย
- () ห้องน้ำ ห้องส้วม
- () ระบบระบายน้ำหรือการป้องกันน้ำท่วม
- () ระบบไฟฟ้า น้ำประปา
- () ขนาดและสภาพของทางเท้า และถนน
- () ความปลอดภัยในชีวิตและทรัพย์สิน
- () การกำจัดขยะ
- () กลิ่น เสียงรบกวน
- () อยู่ไกลจากที่ทำงาน
- () อยู่ในชุมชนที่แออัด
- () อยู่ไกลจากชุมชน
- () ค่าเช่าที่พักอาศัย
- () อื่น ๆ ระบุ.....

37. ถ้ามีโครงการขายบ้านจัดสรรขายให้ท่าน ท่านสนใจที่จะซื้อหรือไม่

- () สนใจ ถ้า () มีเงินเดือน หรือรายได้สูงขึ้น
 () อยู่ใกล้ที่ทำงาน
 () อยู่ในสภาพแวดล้อมที่ดี ถูกสุขลักษณะ
 () มีความปลอดภัย
 () ราคาถูกกว่าบ้านจัดสรรที่ขายโดยทั่วไป
 โดยท่านผ่อนได้ในราคาเดือนละ.....บาท/เดือน
 () อื่น ๆ ระบุ.....
- () ไม่สนใจเพราะ () มีที่พักอาศัยอยู่แล้ว
 () ไม่มีเงินพอที่จะซื้อ
 () จะกลับไปอยู่ที่บ้านเกิด
 () อยู่คนเดียวยังไม่มีการบวกรับ
 () อยู่ชั่วคราว
 () อื่น ๆ ระบุ.....

38. ในอนาคตท่านคิดว่าที่อยู่อาศัยที่เหมาะสมสำหรับท่านควรเป็นแบบไหน

- () ห้องในแฟลต
 () ห้องแบ่งให้เช่าในตึกแถว
 () บ้านเรือนแถวชั้นเดียว
 () บ้านเรือนแถว 2 ชั้น
 () บ้านเดี่ยวชั้นเดียว
 () อื่น ๆ ระบุ.....

สถาบันวิทยบริการ
 จุฬาลงกรณ์มหาวิทยาลัย

แบบสอบถาม

แบบสอบถามฉบับนี้จัดทำขึ้น เพื่อใช้ประกอบการศึกษาวិทยานิพนธ์เรื่อง "แนวทางในการจัดหาที่อยู่อาศัยสำหรับแรงงานในโรงงานอุตสาหกรรม : กรณีศึกษา นิคมอุตสาหกรรมนวนคร" หลักสูตร เกษพัฒนาศาสตร์ มหาวิทยาลัยเทคโนโลยีพระจอมเกล้าพระนครเหนือ คณะสถาปัตยกรรมศาสตร์ จุฬาลงกรณ์มหาวิทยาลัย

ข้อมูลทั้งหมดจะเก็บเป็นความลับและจะใช้ในการเขียนวิทยานิพนธ์เท่านั้น
ขอขอบคุณอย่างยิ่งในความร่วมมือของท่าน

แบบสอบถามสำหรับผู้ประกอบการ

โปรดเติมคำหรือเขียนเครื่องหมาย / หน้าคำตอบที่เลือกหรือเขียนลำดับความสำคัญให้ตรงกับความเป็นจริงมากที่สุด

ก. ข้อมูลของผู้ประกอบการ

1. โรงงานของท่านประกอบกิจการประเภทใด.....
2. ตำแหน่งหน้าที่การงานของผู้ตอบแบบสอบถาม

<input type="checkbox"/> เจ้าของโรงงาน	<input type="checkbox"/> ผู้บริหาร
<input type="checkbox"/> ผู้จัดการฝ่ายบุคคล	<input type="checkbox"/> อื่น ๆ ระบุ.....
3. จำนวนแรงงานทั้งหมดมีประมาณ.....คน แยกเป็น

ชาย.....คน	
หญิง.....คน	
4. พื้นที่ทั้งหมดของโรงงานมีประมาณ.....ไร่.....งาน.....ตารางวา
5. ระยะเวลาที่เปิดดำเนินการนี้

<input type="checkbox"/> 1-5 ปี	<input type="checkbox"/> 6-10 ปี
<input type="checkbox"/> 11 ปีขึ้นไป	

6. จำนวนวันทำงานโดยปกติของโรงงานในหนึ่งสัปดาห์

5 วัน

5 วันครึ่ง

6 วัน

7. โรงงานของท่านมีการจัดระบบการทำงานเป็นผลัด หรือเป็นกะหรือไม่

มี

ตลอดปี

เป็นบางฤดูกาล

เป็นบางหน่วยงาน

อื่น ๆ ระบุ.....

ไม่มี

8. โรงงานของท่านมีสวัสดิการอะไรบ้าง

	มี	ไม่มี
1) ค่ารักษาพยาบาล (นอกเหนือจากประกันสังคม)	<input type="checkbox"/>	<input type="checkbox"/>
2) ค่าอาหาร	<input type="checkbox"/>	<input type="checkbox"/>
3) ด้านการศึกษา เช่น ส่งเรียนต่อ	<input type="checkbox"/>	<input type="checkbox"/>
4) ด้านสินทนากการ เช่น จัดนำเที่ยว	<input type="checkbox"/>	<input type="checkbox"/>
5) ค่าที่พักอาศัย	<input type="checkbox"/>	<input type="checkbox"/>
6) ค่าพาหนะ	<input type="checkbox"/>	<input type="checkbox"/>
7) ค่าเครื่องแต่งกาย	<input type="checkbox"/>	<input type="checkbox"/>
8) เงินช่วยเหลือเมื่อถึงแก่กรรม	<input type="checkbox"/>	<input type="checkbox"/>
9) อื่นๆ ระบุ.....	<input type="checkbox"/>	<input type="checkbox"/>

สถาบันวิทยบริการ
จุฬาลงกรณ์มหาวิทยาลัย

9. โรงงานของท่านได้ดำเนินการจัดที่อยู่อาศัยให้ลูกจ้างแรงงานหรือไม่

- () มีโดยจัดที่อยู่อาศัยให้
- () เฉพาะแรงงานหญิง
 - () เฉพาะแรงงานต่างด้าว
 - () เฉพาะแรงงานประจำ
 - () เฉพาะระดับหัวหน้างาน
 - () แรงงานทุกคน
 - () อื่น ๆ ระบุ.....
- () ไม่มีเพราะ
- () แรงงานอยู่ใกล้โรงงาน
 - () โรงงานไม่ได้ทำงานเป็นผลัด
 - () มีสวัสดิการรถรับ-ส่ง
 - () พนักงานมีจำนวนมาก
 - () ให้เงินเดือนแรงงานสูง
 - () ต้องใช้เงินลงทุนสูง
 - () อื่น ๆ ระบุ.....

สถาบันวิทยบริการ
จุฬาลงกรณ์มหาวิทยาลัย

ข. ความคิดเห็นของผู้ประกอบการเกี่ยวกับที่อยู่อาศัยของลูกจ้างแรงงาน

10. ท่านคิดว่า การจัดหาที่อยู่อาศัยให้กับลูกจ้างมีความจำเป็นกับโรงงานท่านหรือไม่
(ตอบได้มากกว่า 1 ข้อ โดยเรียงความสำคัญจากมากไปหาน้อยด้วยการเขียนตัวเลข)
1,2,3,4.....ในช่อง () หน้าคำตอบที่เลือกตอบ
- () มีความจำเป็นเพราะ () แรงงานส่วนใหญ่มาจากต่างจังหวัด และไม่มีที่พัก
- () สะดวกในการสร้างระเบียบวินัยให้กับลูกจ้างแรงงาน
- () สะดวกในการวางแผนการผลิต
- () ทำงานล่วงเวลาได้ทันที
- () ทำให้ลูกจ้างเกิดความผูกพันกับโรงงานมากขึ้น
- () ช่วยลดปัญหาการขาด ลา มาสาย ของลูกจ้างแรงงาน
- () อื่น ๆ ระบุ.....
- () ไม่มีความจำเป็นเพราะ
- () ลูกจ้างแรงงานพักอาศัยใกล้ ๆ กับบริเวณโรงงาน
- () มีสวัสดิการรองรับ-ส่งพนักงาน
- () มีสวัสดิการเงินกู้เพื่อที่อยู่อาศัยอยู่แล้ว
- () ไม่มีระบบทำงานเป็นผลัด หรือเป็นกะ
- () ลูกจ้างแรงงานส่วนใหญ่เป็นคนในท้องถิ่น มีที่พักอาศัยเอง
- () อื่น ๆ ระบุ.....

สถาบันวิทยบริการ
จุฬาลงกรณ์มหาวิทยาลัย

11. ท่านคิดว่า การจัดหาที่พักอาศัยให้กับลูกจ้างแรงงานจะมีส่วนทำให้ประสิทธิภาพการทำงานสูงขึ้นหรือไม่ (ตอบได้มากกว่า 1 ข้อ โดยเรียงความสำคัญจากมากไปหาน้อยด้วยการเขียนตัวเลข 1,2,3,4.....ในช่อง () หน้าคำตอบที่เลือกตอบ)

() สูงขึ้นเพราะ

- () การผลิตต่อเนื่อง หากขาดแรงงานส่วนใดสามารถเรียกแทนได้ทันที
- () แรงงานทำงานได้เต็มที่ มีเวลาพักผ่อนเต็มที่ และไม่เสียเวลาเดินทาง
- () แรงงานไม่ย้ายงานบ่อย ๆ และมีความสำคัญมากขึ้น
- () ปัญหาการขาด ลา มาสายของแรงงานจะลดลง
- () แรงงานมีความรู้สึกผูกพันกับโรงงานมากขึ้น
- () อื่น ๆ ระบุ.....

() ไม่สูงขึ้น เพราะ

- () ขึ้นกับแต่ละบุคคล และประสบการณ์
- () ลูกจ้างแรงงานสามารถกลับที่พักอาศัยได้บ่อย เสียเวลางาน
- () อื่น ๆ ระบุ.....

12. หากรัฐบาลกำหนดให้โรงงานจัดหาที่พักอาศัยให้กับลูกจ้างแรงงาน โดยเป็นเงื่อนไขส่วนหนึ่งในการขออนุญาตเปิดโรงงาน ท่านมีความคิดเห็นอย่างไร

- () เป็นการสร้างภาระให้กับโรงงานมากขึ้น และจะทำให้ต้นทุนการผลิตสูงจนโรงงานอยู่ไม่ได้
- () ขึ้นอยู่กับสภาพที่ตั้งของโรงงาน หากอยู่ห่างไกลแหล่งชุมชนก็ควรมีการจัดหาที่พักอาศัย แต่ถ้าอยู่ใกล้แหล่งชุมชนก็ไม่ต้องมีความจำเป็น โดยโรงงานอาจจัดที่อยู่อาศัยบางส่วนสำหรับแรงงานที่มาจากต่างจังหวัดและไม่สามารถหาที่พักอาศัยได้เอง
- () ขึ้นอยู่กับความจำเป็นและลักษณะ หรือประเภทของโรงงาน ถ้าโรงงานต้องการแรงงานมากก็ควรจัดหาที่พักอาศัยให้กับแรงงาน
- () รัฐบาลควรศึกษาสถานภาพและความคิดเห็นของแรงงานว่ามีความต้องการที่อยู่อาศัยหรือไม่

13. ถ้ารัฐบาลกำหนดให้โรงงานต้องจัดที่อยู่อาศัยให้ลูกจ้างแรงงาน ซึ่งเป็นต้นทุนการผลิตอย่างหนึ่ง ท่านจะมีวิธีดำเนินการอย่างไร

- () กงต้องลดค่าจ้างและค่าสวัสดิการลง เพราะโรงงานต้องนำไปเป็นค่าใช้จ่ายด้านที่อยู่อาศัย
- () พยายามลดการใช้แรงงานลงให้เหลือน้อยที่สุดแล้วใช้เครื่องจักรแทน
- () รับแรงงานเฉพาะคนในท้องถิ่น หรืออยู่ใกล้โรงงาน
- () เสนอให้รัฐบาลจ่ายเป็นเงินทดแทนค่าเช่าบ้านให้ตามความสำคัญของตำแหน่งของลูกจ้าง
- () โรงงานจะจ่ายเป็นเงินทดแทนค่าเช่าบ้านให้ตามความสำคัญของตำแหน่งงานของลูกจ้าง
- () จัดหาที่พักอาศัยให้แรงงาน โดยกำหนดเป็นสวัสดิการของโรงงาน
- () ศึกษาความเป็นไปได้ในการลงทุนก่อนตัดสินใจดำเนินการ
- () อื่น ๆ ระบุ.....

สถาบันวิทยบริการ
จุฬาลงกรณ์มหาวิทยาลัย

14. หากโรงงานต้องจัดหาที่พักอาศัยให้ถูกจ้างแรงงาน ท่านคิดว่าที่พักอาศัยดังกล่าวควรมีรูปแบบ และทำเลที่ตั้งอย่างไร และท่านจะหาเงินลงทุนก่อสร้างที่พักอาศัยจากไหน

1) รูปแบบอาคารที่พักอาศัยควรเป็น

() อาคารแนวตั้ง เช่น อพาร์ทเมนต์ และคอนโดมิเนียมสูง.....ชั้น
รวมทั้งหมด.....ห้อง

เพราะ.....

() เรือนแถว เช่น ทาวน์เฮาส์.....สูง.....ชั้น
รวมทั้งหมด.....ห้อง

เพราะ.....

() อื่น ๆ ระบุ.....

เพราะ.....

2) ทำเลที่ตั้งอาคารที่พักอาศัย

() อยู่ใกล้กับโรงงาน
เพราะ.....

() ขึ้นอยู่กับราคาที่ดิน
เพราะ.....

() อื่น ๆ (ระบุ)
เพราะ.....

3) แหล่งเงินลงทุนก่อสร้าง

() ใช้เงินลงทุนของโรงงานเอง
เพราะ.....

() กู้ยืมเงินลงทุนจากสถาบันการเงิน
เพราะ.....

() ใช้เงินของโรงงานบางส่วนและกู้ยืมจากสถาบันการเงินบางส่วน
เพราะ.....

() อื่น ๆ ระบุ.....
เพราะ.....

15. โรงงานของท่านมีสวัสดิการเงินกู้เพื่อที่อยู่อาศัยหรือไม่ อย่างไร
- () มีโดย () ให้กู้เงินจากกองทุนเงินสะสม หรือกองทุนเงินสำรองเลี้ยงชีพ
- () ให้กู้เงินจากสหกรณ์ออมทรัพย์ของลูกจ้างแรงงาน
- () ให้กู้เงินจากโรงงานโดยคิดดอกเบี้ยของลูกจ้างแรงงาน
- () อื่น ๆ ระบุ.....
- () ไม่มีเพราะ () จัดหาที่พักอาศัยให้ลูกจ้างแรงงานอยู่แล้ว
- () ลูกจ้างแรงงานส่วนใหญ่อยู่ใกล้โรงงานหรือแหล่งงาน
- () มีสวัสดิการอื่น ๆ มากอยู่แล้ว
- () ไม่มีความจำเป็น หรือยังไม่เป็นนโยบาย
- () อื่น ๆ ระบุ.....
16. โรงงานของท่านมีการจัดกองทุนเงินสะสม (กองทุนเงินสำรองเลี้ยงชีพ) หรือไม่
- () มี (กรุณาคอบข้อ 17) () ไม่มี (กรุณาคอบข้อ 18)
17. ถ้าโรงงานมีการจัดกองทุนเงินสะสม โรงงานมีนโยบายนำเงินไปใช้ประโยชน์อย่างไร
- () จัดสวัสดิการเพื่อที่อยู่อาศัยให้กับลูกจ้างแรงงาน (Housing Loan)
- () จัดจ่ายเป็นเงินสะสมเมื่อลูกจ้างแรงงานทำงานถึงอายุงานที่กำหนด หรือปลดเกษียณหรือลาออกจากงาน
- () จัดเป็นกองทุนสำหรับให้ลูกจ้างแรงงานกู้ยืมทั่วไป
- () อื่น ๆ (ระบุ).....
18. ในกรณีที่โรงงาน ยังไม่มี กองทุนเงินสะสม ในอนาคตโรงงานจะมีกองทุนเงินสะสมหรือไม่อย่างไร
- () มี เพราะ () จัดจ่ายเป็นเงินสะสมให้ลูกจ้างแรงงานเมื่อถึงอายุงานที่กำหนดปลดเกษียณ
- () เพื่อจูงใจให้ลูกจ้างแรงงานไม่โยกย้ายงานบ่อย
- () อื่น ๆ ระบุ.....
- () ไม่มี เพราะ
- () ทำให้ต้นทุนของโรงงานสูงขึ้น
- () มีสวัสดิการต่าง ๆ มากเพียงพออยู่แล้ว
- () คู่แข่งและแรงงานมีรายได้เลี้ยงชีพประจำวันไม่พออยู่แล้ว
- () อื่น ๆ ระบุ.....

19. ในอนาคตโรงงานของท่านจะจัดสร้างที่อยู่อาศัยให้กับแรงงานหรือไม่ อย่างไร

- () จัด เพราะ () เพื่อช่วยให้แรงงานประหยัดค่าใช้จ่าย และเป็นสวัสดิการ
 () โรงงานต้องอาศัยแรงงานจากต่างจังหวัดจำนวนมาก
 () โรงงานมีโครงการขยายกิจการ
 () อื่น ๆ (ระบุ).....
- () ไม่จัด เพราะ () ต้องลงทุนมาก และจะทำให้ต้นทุนการผลิตสูง
 () โรงงานมีสวัสดิการรองรับส่งอยู่แล้ว
 () โรงงานให้ค่าจ้างหรือเงินเดือนสูงอยู่แล้ว
 () อื่น ๆ ระบุ.....

ค. ข้อมูลเกี่ยวกับที่อยู่อาศัย (ถ้ามีการจัดหาที่อยู่อาศัยให้แรงงาน)

20. กรณีที่เห็นว่าควรจัดสวัสดิการที่อยู่อาศัยให้แรงงาน เนื่องจากสาเหตุอะไร

(ตอบได้มากกว่า 1 ข้อ)

- () แรงงานไม่มีความสะดวกในการเดินทางหรือต้องใช้เวลานานในการเดินทางมาทำงาน
 () ระบบการทำงานเป็นหัตถ์ หรือ กะ
 () แรงงานมาจากต่างจังหวัดและไม่มีที่พักอาศัย
 () เพื่อความสะดวกในการวางแผนการผลิต
 () เพื่อเป็นปัจจัยหนึ่งในการได้แรงงานเพิ่มมากขึ้น
 () เพื่อทำให้แรงงาน และนายจ้างมีความสัมพันธ์กันมากขึ้น
 () แรงงานไม่มีความปลอดภัยในชีวิตและทรัพย์สิน
 () อื่น ๆ ระบุ.....

สงวนลิขสิทธิ์บริการ
 จุฬาลงกรณ์มหาวิทยาลัย

25. ที่พักอาศัยที่ท่านจัดให้ลูกจ้างพักตรงกับข้อใด
- 1) โรงงานลงทุนซื้อที่ดินและปลูกสร้างอาคารทั้งหมดใช้เงินลงทุนประมาณ.....บาท
 - 2) โรงงานเช่าจากคนอื่น โดยเสียค่าเช่าประมาณเดือนละ.....บาท/ห้อง
 - 3) อื่น ๆ ระบุ.....
26. โปรดเรียงลำดับความสำคัญของปัญหาในเรื่องที่อยู่อาศัยของลูกจ้างในโรงงานของท่านที่เป็นปัญหามากที่สุดไปหาน้อยที่สุด โดยเขียนตัวเลขหน้าข้อที่เลือกตอบในช่องข้างล่างนี้
- () ปัญหาการพ่น
 - () ปัญหาทะเลาะวิวาทกัน
 - () ปัญหาผู้สาว
 - () ปัญหาความแออัด
 - () ปัญหาการลักขโมย
 - () ปัญหาความสะอาด
 - () อื่น ๆ ระบุ.....
27. ปัญหาต่าง ๆ ที่เกิดขึ้น ท่านมีวิธีการดำเนินการแก้ไขอย่างไร (ตอบได้มากกว่า 1 ข้อ)
- () ขึ้นอยู่กับความร้ายแรงของความผิด โดยเรียกมาตักเตือนถ้าไม่เชื่อฟังก็ไล่ออก
 - () ออกกฎระเบียบเพิ่มมากขึ้น
 - () หักเงินในส่วนที่ทำให้เสียหาย
 - () ให้ลูกจ้างแรงงานที่ไม่สามารถปฏิบัติตามกฎระเบียบย้ายออกไปหาที่พักเอง
 - () อื่น ๆ ระบุ.....

สถาบันวิทยบริการ
จุฬาลงกรณ์มหาวิทยาลัย

ตารางที่ 4.40 รายชื่อกลุ่มผลิตภัณฑ์และจำนวนลูกจ้างแรงงานของโรงงานอุตสาหกรรม
ผลิตอุปกรณ์ไฟฟ้า และอิเล็กทรอนิกส์

ชื่อบริษัท	จำนวนคนงาน (คน)
บริษัท ผลิตอุปกรณ์อิเล็กทรอนิกส์ และเครื่องใช้ไฟฟ้า	
1.บริษัท อาซาฮิ อิเล็กทรอนิกส์ (ประเทศไทย) จำกัด	1,600
2.บริษัท เอที แอนด์ ที ไมโครอิเล็กทรอนิกส์ (ไทย) จำกัด	1,100
3.บริษัท เซ็นจูรี อิเล็กทรอนิกส์ แอนด์ ซิสเต็มส์ จำกัด	700
4.บริษัท งามทวิ อิเล็กทรอนิกส์ จำกัด	1,450
5.บริษัท โคเอ็น (ไทยแลนด์) จำกัด	100
6.บริษัท ดี.เค.เค (ประเทศไทย) จำกัด	400
7.บริษัท เคนเซ (ประเทศไทย) จำกัด	107
8.บริษัท พูจิอุระ (ประเทศไทย) จำกัด	3,200
9.บริษัท พูจิสึ (ประเทศไทย) จำกัด	500
10.บริษัท กามาคัตสึ อินเตอร์เนชันแนล (ประเทศไทย) จำกัด	500
11.บริษัท เอช.อาร์.ซิดไวน์ อิเล็กทรอนิกส์ (ประเทศไทย) จำกัด	55
12.บริษัท ฮายโมลดส์ (ไทยแลนด์) จำกัด	350
13.บริษัท เจ.วี.ซี.แมนูแฟคเจอร์ริง (ประเทศไทย) จำกัด	1,534
14.บริษัท กันไว เฟลท์ (ประเทศไทย) จำกัด	120
15.บริษัท เคอิคับบัตวิ (ประเทศไทย) จำกัด	75
16.บริษัท กฤตชัย จักรกล จำกัด	120
17.บริษัท มหาจักรไฟฟ้าสากล จำกัด	311
18.บริษัท มานिका-ไทย คอร์ปอเรชั่น จำกัด	620
19.บริษัท มัคสุซึคะ อิเล็กทริกเวิร์ค (ประเทศไทย) จำกัด	1,800
20.บริษัท มัคสุซึคะ ริฟริกเจอเรชั่น คัมปะนี (ประเทศไทย) จำกัด	260
21.บริษัท มิค อิเล็กทรอนิกส์ (ประเทศไทย) จำกัด	1,056
22.บริษัท มิดานี (ไทยแลนด์) จำกัด	280
23.บริษัท มิตซูโบริ เบดท์คิง (ประเทศไทย) จำกัด	170
24.บริษัท มิซูกิ อิเล็กทริกส์ (ประเทศไทย) จำกัด	2,011

ตารางที่ 4.40 (ต่อ)

ชื่อบริษัท	จำนวนคนงาน(คน)
25. บริษัท เอ็นอีซี เทคโนโลยี (ประเทศไทย) จำกัด	944
26. บริษัท เนลสัน อินคัสตรี จำกัด	36
27. บริษัท นิชชิน อิเล็กทริก (ประเทศไทย) จำกัด	113
28. บริษัท นิตสุโกะ ไทย จำกัด	318
29. บริษัท แทน อินเตอร์เนชันแนล อิเล็กทรอนิกส์(ประเทศไทย) จำกัด	160
30. บริษัท โปรแมกซ์ ซิตเต็ม จำกัด	60
31. บริษัท โรม อพอลโล่ อิเล็กทรอนิกส์ (ประเทศไทย) จำกัด	980
32. บริษัท โซโก้ อินสตูमेंท์ (ประเทศไทย) จำกัด	850
33. บริษัท โซโก้ชา (ประเทศไทย) จำกัด	750
34. บริษัท สติค (ประเทศไทย) จำกัด	46
35. บริษัท โซคิก (ประเทศไทย) จำกัด	300
36. บริษัท โซนี่ ตายาม อินคัสตรีส์ จำกัด	380
37. บริษัท ทาคาคอม (ประเทศไทย) จำกัด	265
38. บริษัท ทากาฮาคะ พริชชั่น (ไทยแลนด์) จำกัด	40
39. บริษัท ไทย ชันโย เคนกิ จำกัด	70
40. บริษัท ไทย เทค มัคคีตะ จำกัด	200
41. บริษัท ไทย วิดีโอ อินคัสตรีส์ จำกัด	206
42. บริษัท ทีที คับบิว โค-คาสติงส์ อินคัสตรีส์ จำกัด	2,000
43. บริษัท นัสโก (ประเทศไทย) จำกัด	43
44. บริษัท ซิงเคนเกิน (ประเทศไทย) จำกัด	780
บริษัท มอริเคอ์ฟ้านะฮิงทอ	
1. บริษัท ซูโร เอเชีย แมนูแฟกเจอร์รี่ง จำกัด	55
2. บริษัท เคคเค ซุจิอุระ (ประเทศไทย) จำกัด	500
3. บริษัท มัตสึเดเรอร์แวร์ (ประเทศไทย) จำกัด	180

ตารางที่ 4.40 (ต่อ)

ชื่อบริษัท	จำนวนคนงาน(คน)
4. บริษัท สกาย บัตเตอร์ฟลาย จำกัด	255
5. บริษัท ไทยบอนด์ อินคัสตรี จำกัด	50
6. บริษัท ไทยไฮอิน โปรดักต์ จำกัด	100
7. บริษัท ไทยเท็กซ์ไทล์ โปรดักชั่น จำกัด	85
8. บริษัท โทรมิค เดช จำกัด	44
9. บริษัท ที.เอส.โพลีโปรดักต์ จำกัด	25
บริษัท ผิดอาหาร ขนอม อุกอม	
1. บริษัท บี.บี.สแนค จำกัด	75
2. บริษัท เซ็นทรัลแวนเมเต้ คอนเฟคชันนารี จำกัด	90
3. บริษัท นิเวศวิชั่นเนต โปรดักต์ จำกัด	104
4. บริษัท สารีกา เอ็ม.เอ็น.จี จำกัด	
บริษัท สารีกา โกเซอร์รี่ จำกัด	
บริษัท สารีการ คานูม่า คิวเวสต์ออปเมนต์ จำกัด	274
5. บริษัท สยามโคน่า จำกัด	89
6. บริษัท สแนคกี ไทย จำกัด	400
7. บริษัท ชันฟูคส์ จำกัด	257
8. บริษัท ยูนิเวอร์แซลโฟรเซน ฟู้ดส์ จำกัด	80
บริษัท ทำกระเป๋านั่ง	
1. บริษัท อัดท่า แบ็กส์ แอนด์ จำกัด	380
2. บริษัท เอเชียนฟูคแวร์ จำกัด	863
3. บริษัท เอ.ยู.เค จำกัด	200
4. บริษัท ซี.เอ.เดเทอร์ จำกัด	389
5. บริษัท กองโก เคมีฟ้าไทย จำกัด	20

ตารางที่ 4.40 (ต่อ)

ชื่อบริษัท	จำนวนคนงาน(คน)
6. บริษัท โลโก้เส้าส์ อุตสาหกรรม (กรุงเทพฯ) จำกัด	600
บริษัท มดิคหมักปรีน ก่อสร้างรูป ก่อสร้างโทรทัศน์	
1. บริษัท บี.พี.ไอ จำกัด	35
2. บริษัท คาร์ตัน ออปติคัล (สยาม) จำกัด	261
3. บริษัท โคชิน (ประเทศไทย) จำกัด	490
4. บริษัท ไทยนิสทาก้า จำกัด	410
5. บริษัท ยูนิทอาน อินคัสตรี จำกัด	40
6. บริษัท วาย.เอ็ม.ที พิมพ์ซ็อม จำกัด	
7. บริษัท อินเตอร์เนชันแนล ออฟคิคอด (ประเทศไทย) จำกัด	200
บริษัท มดิคน้ำมันหัวเรือ	
1. บริษัท บีทีไทยโซลาร์ คอปอเรชั่น จำกัด	18
2. บริษัท ฟุจิซันโก จำกัด	55
3. บริษัท ทีซีทีที จำกัด	1,000
4. บริษัท ซัมไฮเทคส์ จำกัด	95
5. บริษัท มดิคกัชชา วิศวไทย จำกัด	558
6. บริษัท ไทยมิดชิ คอร์ปอเรชั่น จำกัด	60
บริษัท มดิคโอตะ	
1. บริษัท มิประตงค์ ออูมิเนียม จำกัด	200
2. บริษัท ไทยเทรตเซ่น จำกัด	420
3. บริษัท ไทยไวร์ โพรคักส์ จำกัด	180
4. บริษัท ทอตเท็มไทย จำกัด	1,500
5. บริษัท ดูซ่า สยามสตีล อินคัสตรี จำกัด	560

ตารางที่ 4.40 (ต่อ)

ชื่อบริษัท	จำนวนคนงาน(คน)
6. บริษัท ไวเออร์ฟอรัม เอ.เอ็็น (ประเทศไทย) จำกัด	97
7. บริษัท ยาชิโยคา อัดดอย วิด จำกัด	170
8. บริษัท บี.ไอ.เอส.ฟาสเทนเนอร์ จำกัด	40
บริษัท ผลิตภัณฑ์เครื่องมือแพทย์	
1. บริษัท ไฟเซอร์อินเตอร์ เนชั่นแนล จำกัด	116
2. บริษัท ไทยควาซูมิ จำกัด	1,900
3. บริษัท ยูนิคัม ฟาร์ซูติกัลส์ จำกัด	40
4. บริษัท ยูไนเคคฟาร์มาแอนคิไบโอติกส์ อินค์สตรีท จำกัด	105
5. บริษัท เวลแล็ป อินเตอร์เนชั่นแนล จำกัด	100
6. บริษัท อินเตอร์เนชั่นแนล แคบซูด จำกัด	86
7. บริษัท เอ็นไวร่น แม็นทัล เท็คท็อนนิคร อินเตอร์เนชั่นแนล จำกัด	27
บริษัท ผลิตภัณฑ์อิเล็กทรอนิกส์	
1. บริษัท กรุงเทพไม้มิยาง จำกัด	
2. บริษัท สุราฟอว์ จำกัด	55
3. บริษัท ฟุจิสุระ เอนจิเนียริง (ประเทศไทย) จำกัด	45
4. บริษัท สยามอุตสาหกรรมยิบซัม จำกัด	300
5. บริษัท โซเวงเอ็นเตอร์ไพร์ส (ประเทศไทย) จำกัด	300
6. บริษัท ทีที แอนด์ เอช อุตสาหกรรม วอดล์เปเปอร์ จำกัด	60
7. บริษัท เวิลด์ไวร์ลด์ดีไซน์ จำกัด	90
บริษัท เครื่องมือหนัก เครื่องกล	
1. บริษัท เอ็ม.เอช.อี คีแมก (ประเทศไทย) จำกัด	102
2. บริษัท มุซาชิ โอโตทาโท จำกัด	250

ตารางที่ 4.40 (ต่อ)

ชื่อบริษัท	จำนวนคนงาน(คน)
3. บริษัท นวนคร อีททวิวิวัฒน์ เซ็นเตอร์ จำกัด	120
4. บริษัท แปซิฟิก คอมเทนเนอร์ แอ็ก จำกัด	364
5. บริษัท สยามดูไบต้า อุตสาหกรรม จำกัด	594
6. บริษัท จักรยานสยาม อุตสาหกรรม จำกัด	50
7. บริษัท เกียวโค ไค-เวอร์ค (ประเทศไทย) จำกัด	120
บริษัท มลิตศุกดา ของเด่น	
1. บริษัท มิตซูบะทอยส์ (ประเทศไทย) จำกัด	120
2. บริษัท โมเดอร์น ทอย จำกัด	423
3. บริษัท ไทยท้อปพลาสติก จำกัด	300
4. บริษัท โคมิ (ประเทศไทย) จำกัด	800
5. บริษัท เฟรตส์ คอร์ปอเรชั่น จำกัด	326
บริษัท ทันทพร	
1. บริษัท บางกอก ฮาร์ด คัท โคมอนด์ จำกัด	356
2. บริษัท บี.วี. โคมอนด์ โพลิตซิงเวอร์ค จำกัด	1,015
3. บริษัท แบนฮัคคัน วอทซ์ แอนด์ จิวเวลรี่ จำกัด	100
4. บริษัท ออกิดโคมอนด์ โพลิตซิง เวอร์คส์ จำกัด	597
บริษัท มลิตทอร์นิเจอร์และเครื่องครัว	
1. บริษัท บางกอก ฮาร์ด แอนด์ คราฟท์ จำกัด	350
2. บริษัท อินเตอร์ เฟร์น จำกัด	150
3. บริษัท ปีเคอร์ แอนด์ ไคริบา จำกัด	100
4. บริษัท วีอควูด จำกัด	198
5. บริษัท ชัน แคปิเนท จำกัด	170

ตารางที่ 4.40 (ต่อ)

ชื่อบริษัท	จำนวนคนงาน(คน)
บริษัท ผิดคยง	
1. บริษัท แอดูชเน็ท (ประเทศไทย) จำกัด	300
2. บริษัท เบสท์ รับเบอร์ จำกัด	60
3. บริษัท โคชิน กรุ๊ป	1,600
4. บริษัท ฟุจิ โพลี (ไทยแลนด์) จำกัด	114
บริษัท ผิดกระตย	
1. บริษัท บางกอกบรจจกัณช์ จำกัด	182
2. บริษัท คี เอช เอ สยามวาตา จำกัด	400
3. บริษัท โซโนโค (ประเทศไทย) จำกัด	45
บริษัท ผิดทกาว	
1. บริษัท หลินซิง เอ็นเตอร์ไพรส์(ประเทศไทย) จำกัด	120
2. บริษัท โปลิโพน โยเท็คส์ จำกัด	
บริษัท ผิดเครื่องสำอาง	
1. บริษัท แมนคอมคอร์ปอเรชัน (ประเทศไทย) จำกัด	40
2. บริษัท นวศรี แมงูแฟคเจอริง จำกัด	300
3. บริษัท อาร์ทีบิวตี้แคร์ จำกัด	27
บริษัท ผิดธยารเคมี	
1. บริษัท เมกอ็อกไซค์ (ประเทศไทย) จำกัด	12
2. บริษัท โอ.ที.จี.ไทย จำกัด	140
3. บริษัท ซี.ที.เอ็น. เคมีภัณฑ์ จำกัด	23
4. บริษัท อิมพีเรียล อินคัสเตรียล เคมีคัลส์ (ประเทศไทย) จำกัด	119

ตารางที่ 4.40 (ต่อ)

ชื่อบริษัท	จำนวนคนงาน(คน)	
5. บริษัท อาท เคมีคัล (ประเทศไทย) จำกัด	50	
บริษัท ผลิตภัณฑ์		
1. บริษัท โอแอนด์ซี พลาสติก จำกัด	51	
2. บริษัท แปซิฟิก อุตสาหกรรม กระสอบพลาสติก จำกัด	400	
บริษัท เกี่ยวกับขนส่ง		
1. บริษัท ชิงกีว โลบิสติก แอนด์ เอ็นจิเนียริง เซอร์วิส(ประเทศไทย)จำกัด	100	
2. บริษัท โซนี่ โลจิสติกส์ (ประเทศไทย) จำกัด	110	
บริษัท ผลิตภัณฑ์		
1. บริษัท ไทยโฟม จำกัด	150	
2. บริษัท โพลีโฟม ไฮเทคส์ จำกัด	30	
บริษัท อื่น ๆ		
1. บริษัท แอคเคอรานส์ไทย จำกัด	ผลิตวิกผม	350
2. บริษัท ไทยไฮโคฮามา กาโก จำกัด	ผลิตไฟเบอร์กลาส	80
3. บริษัท เทนทิท จำกัด	ผลิตข้าวสาร	70
4. บริษัท คามาตารี (ประเทศไทย) จำกัด	ผลิตเครื่องกีฬา	400
5. บริษัท โซโนเวส เอ็นเนอร์ไทส์เซต จำกัด	ผลิตบุหรี	70
6. บริษัท สยามบรรจุกัญชา จำกัด	ผลิตบรรจุกัญชา	283
7. บริษัท ไทย โมคามี จำกัด	ผลิตพรม	100
8. บริษัท สยามซานิการี ฟิตคิงส์ จำกัด	ผลิตอุปกรณ์ห้องน้ำ	400
9. บริษัท ทีทีเค (ไทยแลนด์) จำกัด		270
10. บริษัท เคนกิ (ประเทศไทย) จำกัด		30

ตารางที่ 4.40 (ต่อ)

ชื่อบริษัท	จำนวนคนงาน(คน)
11. บริษัท ทรฤกษ์ จำกัด	12
12. บริษัท มาจอ เวิร์ด ประเทศไทย จำกัด	300
13. บริษัท จี.จี.ที. จำกัด	ผลิต ซี.ไอ.ไรท์ 90
14. บริษัท นิชิ คัตเตอร์ (ไทยแลนด์) จำกัด	ผลิตสี 130
15. บริษัท โคอะเรซิบอน(ไทยแลนด์) จำกัด	ผลิตเครื่องบด 180
16. บริษัท อีโก ฮาซูริ แมริง จำกัด	300
17. บริษัท เอ็กซ์ไทย จำกัด	55
18. บริษัท ไฮโนเวต เอ็นเตอร์ไพร์ตีเวต จำกัด	70

สถาบันวิทยบริการ
จุฬาลงกรณ์มหาวิทยาลัย

ประวัติผู้เขียน

นายจักรภพ กาบทอง เกิดเมื่อวันที่ 30 พฤษภาคม 2510 ที่จังหวัดกรุงเทพมหานคร
สำเร็จการศึกษาปริญญาตรี แผนกช่างก่อสร้าง คณะอุตสาหกรรมศึกษา วิทยาลัยครูพระนคร
ในปี 2532 เข้าทำงานในตำแหน่ง ผู้ประสานงานโครงการ บริษัท ดี.เอส.แอนด์ จำกัด
สถาปนิกโครงการ บริษัท ทศพลแอนด์ จำกัด (มหาชน)



สถาบันวิทยบริการ
จุฬาลงกรณ์มหาวิทยาลัย