

รายการอ้างอิง

ภาษาไทย

ไพฑูรย์ ลินดาร์ตน์ และสำลี ทองทิว (บรรณาธิการ), การวิจัยทางการศึกษา: หลักและวิธีการ

สำหรับ นักวิจัย. กรุงเทพฯ : สำนักพิมพ์จุฬาลงกรณ์มหาวิทยาลัย, 2538

พินชา สังข์เพชร และยุวดี ศิริ, ระเบียบวิธีการวิจัยทางด้านเคหพัฒนาการ. เอกสารวิชาการ

หมายเลข 9 ภาควิชาเคหการ คณะสถาปัตยกรรมศาสตร์ จุฬาลงกรณ์มหาวิทยาลัย,
2545

พระราชบัญญัติหอพัก. ราชกิจจานุเบกษา. เล่มที่ 81. ตอนที่ 27 วันที่ 21 มีนาคม พ.ศ. 2507.

พันเลิศ ธัญญศิริ. การศึกษาลักษณะทางกายภาพของที่พักอาศัยนักศึกษาบริเวณชุมชนโดยรอบ

สถาบันเทคโนโลยีพระจอมเกล้า เจ้าคุณทหารลาดกระบัง. วิทยานิพนธ์ปริญญา

เคหพัฒนาศาสตรมหาบัณฑิต ภาควิชาเคหการ คณะสถาปัตยกรรมศาสตร์ จุฬาลงกรณ์
มหาวิทยาลัย, 2536.

มนตรี แยมกสิกร. รูปแบบของหอพักนักศึกษาในประเทศไทย กรุงเทพฯ : โรงพิมพ์แห่งจุฬาลงกรณ์

มหาวิทยาลัย, 2542.

มหาวิทยาลัยกรุงเทพ, สำนักทะเบียน. กรุงเทพมหานคร: ข้อมูลสถิติจำนวนนักศึกษาที่สอบเข้า

เรียน, 2545

มาณี ไชยธีรานูวัฒน์ศิริ. รายงานผลการวิจัยเรื่องหอพักกับการพัฒนานิสิตนักศึกษา

ระดับอุดมศึกษา. สำนักปลัดทบวงมหาวิทยาลัย : 2543.

มาณี ไชยธีรานูวัฒน์ศิริ. การสำรวจเบื้องต้นเกี่ยวกับหอพักเอกชน. คณะสังคมศาสตร์และ

มนุษยศาสตร์ มหาวิทยาลัยมหิดล. 2544.

วัลภา เทพหัสดิน ณ อยุธยา. การบริหารงานด้านหอพัก: นิสิตนักศึกษา หลักการ ปัญหา และแนว

ปฏิบัติ กรุงเทพฯ: โอเดียนสโตร์, 2525.

วัลลภ สุรทศ. การพักอาศัยในหอพักนิสิตจุฬาลงกรณ์มหาวิทยาลัย และบริเวณใกล้เคียง.

วิทยานิพนธ์ปริญญาเคหพัฒนาศาสตรมหาบัณฑิต ภาควิชาเคหการ คณะสถาปัตยกรรม
ศาสตร์ จุฬาลงกรณ์มหาวิทยาลัย, 2543.

สำเนาวั ขจรศิลป์, รศ. มิติใหม่ของกิจการนักศึกษา: การพัฒนานักศึกษา. กรุงเทพมหานคร :

มหาวิทยาลัยเกษมบัณฑิต, 2538.

สำนักงานคณะกรรมการพัฒนาเศรษฐกิจและสังคมแห่งชาติ ที่ สร. 0911/1596 ลงวันที่ 27
มีนาคม 2523

หัตถินทร์ เซาวนปรีชา. หอพักแบบศูนย์ที่พักอาศัยและการศึกษาวัตรกรรมเพื่อพัฒนานักศึกษา.
รายงานการสัมมนาการอุดมศึกษา เรื่อง แนวคิดในการพัฒนาการอุดมศึกษา.
กรุงเทพมหานคร : ภาควิชาอุดมศึกษา การอุดมศึกษาคณะครุศาสตร์ จุฬาลงกรณ์
มหาวิทยาลัย, 2527.

ภาษาอังกฤษ

Angel Robert Cooley. The Campus: A Study of Contemporary Undergraduate Life in
American University. New York: Arno Press, 1980.

Astin, Alexander W. What Matters in College? San Francisco: Jossey – Bass Publishers,
1993.

Dighton, Lee C. The Encyclopedia of Education. (Vol 4): The Macmillan Company & the
Free Press, 1993.

Denizen, Gypsy M and Anderson, Cynthia M. I Can Do It: Residential Assistants' Sense
of Self-Efficacy. Journal of College Student Development May / June 1999.
Vol.40 No 3..

Frederickson, Charles F. A Brief History of Collegiate Housing (Chapter Six). Higher and
Adult Education Series. San Francisco: Jossey – Bass Inc., 1993.

Grimm, James C. Residential Alternatives in Student Housing and Residential Life: A
Handbook for Professionals Committed to Student Development Goals. San
Francisco: Jossey – Bass Publishers, 1993

Kuh, George D. and other. Involving Colleges. San Francisco: Jossey-Bass Publixhers,
1991.

White, David B. and Porterfield, William D. Psychosocial Development in College in
Student Housing and Residential Life. San Francisco: Jossey – Bass Publishers,
1993

Yamane, Taro. Elementary Sampling Theory. Englewood Cliffs, New Jersey: Prentice
Hall, 1967



ภาคผนวก

ศูนย์วิทยทรัพยากร
จุฬาลงกรณ์มหาวิทยาลัย



ภาคผนวก ก
แบบบันทึกการสัมภาษณ์เบื้องต้น

ศูนย์วิทยทรัพยากร
จุฬาลงกรณ์มหาวิทยาลัย

เรียน ท่านผู้รับการสัมภาษณ์

ด้วยภาควิชาเคหการ คณะสถาปัตยกรรมศาสตร์ จุฬาลงกรณ์มหาวิทยาลัย ต้องการสำรวจความคิดเห็นด้านที่อยู่อาศัย
ของนักศึกษามหาวิทยาลัยกรุงเทพ จึงใคร่ขอความร่วมมือจากท่านในการให้ข้อมูลดังกล่าว เพื่อประโยชน์ทางการศึกษาต่อไป
ในอนาคต ขอขอบคุณ

แบบบันทึกการสัมภาษณ์เบื้องต้น

1. ชื่อ/สกุล.....
2. ท่านกำลังศึกษาอยู่ในคณะ..... ชั้นปีที่.....
3. ข้อมูลที่พักอาศัยที่ท่าน ที่ผ่านมาและในปัจจุบัน
 - 3.1
 - 3.2
4. จำนวนเพื่อนร่วมพักอาศัย.....คน
5. ค่าเช่า.....
6. ปัญหา
ระบุ.....
7. ข้อเสนอแนะ
ระบุ.....



ภาคผนวก ข
บันทึกการสำรวจแบบสอบถาม

ศูนย์วิทยทรัพยากร
จุฬาลงกรณ์มหาวิทยาลัย

เรียน ท่านผู้สำรวจสอบถาม

ด้วยภาควิชาเคหการ คณะสถาปัตยกรรมศาสตร์ จุฬาลงกรณ์มหาวิทยาลัย ต้องการสำรวจความคิดเห็นด้านที่อยู่อาศัย
ของนักศึกษามหาวิทยาลัยกรุงเทพ จึงใคร่ขอความร่วมมือจากท่านในการให้ข้อมูลดังกล่าว เพื่อประโยชน์ทางการศึกษาต่อไป
ในอนาคต

ขอขอบคุณ

บันทึกการสำรวจแบบสอบถาม

8. ชื่อ สกุล.....
9. ท่านกำลังศึกษาอยู่ในคณะ..... ชั้นปีที่.....
10. ย่านที่พักอาศัยที่ท่านไปแจกแบบสอบถาม
 - 4.1 อาคาร..... สถานที่.....
 - 4.2 อาคาร..... สถานที่.....
 - 4.3 อาคาร..... สถานที่.....
 - 4.4 อาคาร..... สถานที่.....
 - 4.5 อาคาร..... สถานที่.....
11. จำนวนกลุ่มตัวอย่างที่แจก..... ชุด
12. จำนวนแบบตัวอย่างที่ได้รับคืน..... ชุด
13. ปัญหาในการทำงาน
ระบุ.....
.....
.....
14. ข้อเสนอแนะ
ระบุ.....
.....
.....



ภาคผนวก ค

แบบสอบถาม

ศูนย์วิทยทรัพยากร
จุฬาลงกรณ์มหาวิทยาลัย

เรียน ท่านผู้ตอบแบบสอบถาม

ด้วยภาควิชาเคมีการ คณะสถาปัตยกรรมศาสตร์ จุฬาลงกรณ์มหาวิทยาลัย ต้องการสำรวจความคิดเห็นด้านที่อยู่อาศัย
ของนักศึกษามหาวิทยาลัยกรุงเทพ จึงใคร่ขอความร่วมมือจากท่านในการให้ข้อมูลดังกล่าว เพื่อประโยชน์ทางการศึกษาต่อไป
ในอนาคต ขอขอบคุณ

A. ข้อมูลทั่วไป

15. เพศ ชาย หญิง
16. ท่านกำลังศึกษาอยู่ในคณะ.....ชั้นปีที่.....
17. ท่านเข้าศึกษาที่มหาวิทยาลัยกรุงเทพตั้งแต่ปี พ.ศ.
18. ภูมิลำเนา ก่อนเข้าศึกษาที่มหาวิทยาลัยกรุงเทพ
1. กรุงเทพมหานคร ระบุเขต.....
 2. จังหวัดปทุมธานี
 3. จังหวัดอื่นๆ (โปรดระบุ).....
19. ที่พักอาศัยเดิมก่อนย้ายมาเรียนที่วิทยาเขตกล้วยน้ำไท
1. พักอยู่กับครอบครัว ที่.....
 2. เช่าพักอาศัยที่ (ระบุชื่อที่พัก).....
 3. อื่นๆ ระบุ.....
20. ท่านได้รับเงินค่าใช้จ่ายรายเดือนเท่าไร
1. น้อยกว่า 3,000 บาท
 2. 3,000 – 5,000 บาท
 3. 5,000 – 6,000 บาท
 4. 6,000 – 8,000 บาท
 5. มากกว่า 8,000 บาท
21. ที่มาของรายได้ในปัจจุบัน (ตอบได้มากกว่า 1 ข้อ)
1. ผู้ปกครองส่งให้
 2. ได้มาจากกองทุนเงินกู้ยืมเพื่อการศึกษา
 3. หารายได้ด้วยตนเอง
 4. หารายได้เสริมพิเศษนอกเวลาเรียน
 5. อื่นๆ ระบุ.....
22. เหตุผลที่เลือกมาเรียนที่มหาวิทยาลัยกรุงเทพ เพราะ (ตอบได้มากกว่า 1 ข้อ)
1. สอบเข้ามหาวิทยาลัยของรัฐไม่ได้
 2. สอบติดมหาวิทยาลัยกรุงเทพ เลือกไว้อันดับที่.....
 3. มหาวิทยาลัยกรุงเทพมีชื่อเสียง
 4. เรียนไปก่อน รอสอบ Entrance ใหม่
 5. ผู้ปกครองเลือกให้
 6. เลือกตามเพื่อน
 7. มีกองทุนกู้ยืมเพื่อการศึกษา
 8. ได้รับทุนการศึกษา / ทุนนักกีฬา ของมหาวิทยาลัย
 9. อื่นๆ ระบุ.....
23. ผลการเรียนของท่านในปัจจุบันอยู่ในระดับใด
1. คะแนนเฉลี่ยสะสมต่ำกว่า 1.00
 2. คะแนนเฉลี่ยสะสม 1.01-2.00
 3. คะแนนเฉลี่ยสะสม 2.01-3.00
 4. คะแนนเฉลี่ยสะสม 3.01-4.00

B. ข้อมูลสภาพการอยู่อาศัยในปัจจุบัน

24. ปัจจุบันที่ท่านเช่าพักอาศัยที่.....
25. ค่าใช้จ่ายด้านที่พักอาศัยต่อเดือน
- | | |
|---|---|
| 1. <input type="checkbox"/> ไม่เสียค่าใช้จ่าย | 2. <input type="checkbox"/> 1,000 – 2,000 บาท |
| 3. <input type="checkbox"/> 2,001 – 3,000 บาท | 4. <input type="checkbox"/> 3,001 – 4,000 บาท |
| 5. <input type="checkbox"/> 4,001 – 5,000 บาท | 6. <input type="checkbox"/> มากกว่า 5,000 บาท |
26. ลักษณะการพักอาศัย
- | | |
|---|---|
| 1. <input type="checkbox"/> พักอาศัยคนเดียว | 2. <input type="checkbox"/> พักร่วมกับญาติ / พี่น้อง.....คน |
| 3. <input type="checkbox"/> พักร่วมกับเพื่อนชั้นปีเดียวกัน.....คน | 4. <input type="checkbox"/> พักร่วมกับรุ่นพี่ / รุ่นน้อง.....คน |
| 5. <input type="checkbox"/> พักร่วมกับเพื่อนต่างสถาบัน.....คน | 6. <input type="checkbox"/> อื่นๆ ระบุ..... |
27. เหตุผลในการมาเช่าพักอาศัย (ตอบได้มากกว่า 1 ข้อ)
- | | |
|---|---|
| 1. <input type="checkbox"/> เป็นคนต่างจังหวัด | 2. <input type="checkbox"/> บ้านอยู่กรุงเทพฯ แต่เดินทางไม่สะดวก |
| 3. <input type="checkbox"/> ผู้ปกครองให้มาอยู่ | 4. <input type="checkbox"/> ต้องการมาอยู่กับเพื่อน |
| 5. <input type="checkbox"/> ต้องการอิสระและช่วยเหลือตนเอง | 6. <input type="checkbox"/> ต้องการทำกิจกรรมสโมสรมุข / คณะ / ชมรม |
| 7. <input type="checkbox"/> ต้องการทบทวนการเรียน | 8. <input type="checkbox"/> ต้องการใช้บริการหอสมุด / อินเทอร์เน็ต ของสถาบัน |
| 9. <input type="checkbox"/> ต้องการอยู่เล่น / ซ้อมกีฬา | 10. <input type="checkbox"/> อื่นๆ ระบุ..... |

C. ข้อมูลผลกระทบด้านที่พักอาศัยระหว่างการศึกษา

28. ท่านวางแผนด้านที่อยู่พักอาศัย ก่อนท่านต้องย้ายมาเรียนที่วิทยาเขตกล้วยน้ำไท อย่างไร
- | | |
|--|---|
| 1. <input type="checkbox"/> ไม่ได้วางแผนเรื่องที่พัก | 2. <input type="checkbox"/> ขออยู่ร่วมห้องกับรุ่นพี่ |
| 3. <input type="checkbox"/> ติดต่อจองที่พักใหม่ไว้ล่วงหน้า | 4. <input type="checkbox"/> หาเพื่อนร่วมพักและเฉลี่ยค่าเช่า |
| 5. <input type="checkbox"/> ย้ายไปพักที่อื่นๆ ระบุ..... | |
| 6. <input type="checkbox"/> ต้องการพักที่เดิมเพราะ..... | |
29. ท่านพบปัญหา เรื่องที่พักอาศัยเมื่อท่านอยู่วิทยาเขตกล้วยน้ำไทอย่างไรบ้าง (ตอบได้มากกว่า 1 ข้อ)
- | | |
|---|---|
| 1. <input type="checkbox"/> หาเพื่อนร่วมพักและเฉลี่ยค่าเช่าไม่ได้ | 2. <input type="checkbox"/> หายาก มีจำนวนน้อย ส่วนใหญ่ที่พักรเต็มแล้ว |
| 3. <input type="checkbox"/> อัตราค่าเช่าและค่าใช้จ่ายสูงขึ้น | 4. <input type="checkbox"/> ต้องจองเช่าพักล่วงหน้าก่อนย้ายหลายเดือน |
| 5. <input type="checkbox"/> ที่พักที่สามารถเช่าพักได้ จะอยู่ไกลจากสถาบัน รถติดและเสียเวลาในการเดินทาง | |
| 6. <input type="checkbox"/> สภาพแวดล้อมความเป็นอยู่ไม่ปลอดภัยในชีวิตและทรัพย์สิน | |
| 7. <input type="checkbox"/> อื่นๆ ระบุ..... | |
30. ปัญหาที่ที่พักอาศัยที่ส่งผลกระทบต่อผลการเรียน (ตอบได้มากกว่า 1 ข้อ)
- | | |
|---|---|
| 1. <input type="checkbox"/> สถานที่พักอยู่ไกลจากมหาวิทยาลัย | 2. <input type="checkbox"/> มีปัญหาเรื่องค่าใช้จ่ายเรื่องที่พัก |
| 3. <input type="checkbox"/> ไม่มีกิจกรรมส่งเสริมการเรียน | 4. <input type="checkbox"/> ปัญหาที่พักอาศัยไม่เอื้อต่อบรรยากาศการเรียน |
| 5. <input type="checkbox"/> ต้องทำงานในขณะที่เรียน | 6. <input type="checkbox"/> ไม่มีผู้ปกครอง อาจารย์ หรือผู้ใหญ่คอยแนะนำ |
| 7. <input type="checkbox"/> ไปเที่ยวกับเพื่อนบ่อย | 8. <input type="checkbox"/> อื่นๆ ระบุ..... |

D. ข้อเสนอแนะเรื่องรูปแบบที่พักอาศัยที่นักศึกษาต้องการ

31. รูปแบบของที่พักอาศัยที่ต้องการ

1. ห้องแบ่งเช่า / บ้านแบ่งเช่า 2. หอพักแบ่งเพศชายหญิงเป็นสัดส่วน
 3. ผ่อนเช่าซื้อระยะยาวเท่าค่าเช่า 4. เช่าพักที่พักรวม เช่น คอนโด / อพาร์ทเมนท์
 5. อื่นๆ ระบุ.....

32. ประเภทห้องพักที่ต้องการ

1. ห้องพักเดี่ยว ราคาสูง 2. พักรวมกัน 2 คน
 3. พักรวมกัน 3 คน 4. พักรวมกัน 4 คน
 5. พักรวมกันหลายคน ใช้ห้องน้ำรวม 6. อื่นๆ ระบุ.....

33. ค่าเช่าที่สามารถจ่ายได้

1. น้อยกว่า 1,000 บาท 2. 1,001 – 2,000 บาท
 3. 2,001 – 3,000 บาท 4. 3,001 – 4,001 บาท
 5. 4,001 – 5,000 บาท 6. 5,001 – 6,001 บาท
 7. มากกว่า 6,000 บาท

34. ปัจจัยในการเลือกที่เช่าพักอาศัย

ที่	ปัจจัย	ความสำคัญ				
		มากที่สุด	มาก	ปานกลาง	น้อย	น้อยที่สุด
1	สถานที่ที่ตั้งอยู่ใกล้มหาวิทยาลัย					
2	สามารถพักอาศัยรวมกันได้ มากกว่า 2 คน					
3	เป็นที่พักเฉพาะเพศ (ชาย/หญิง)					
4	มีเพื่อนนักศึกษานิยมเช่าพักอยู่มาก					
5	มีร้านค้า ร้านอาหาร และบริการ					
6	เลือกที่อัตราค่าเช่าถูกที่สุด					
7	มีระบบรักษาความปลอดภัยดี					
8	ใกล้แหล่งชุมชน ย่านการค้า					

35. ส่วนประกอบของที่พักอาศัยที่ส่งเสริมและสนับสนุนการศึกษา

ที่	สิ่งอำนวยความสะดวกและบริการ	ความสำคัญ				
		มากที่สุด	มาก	ปานกลาง	น้อย	น้อยที่สุด
1	ห้องอ่านหนังสือ / ห้องสมุด					
2	บริการอินเทอร์เน็ต					
3	ห้องประชุม / ห้องกิจกรรม / เอนกประสงค์					
4	ร้านเครื่องเขียน					
5	บริการถ่ายเอกสาร พิมพ์งาน ส่งโทรสาร					

D. ข้อเสนอแนะในการแก้ปัญหาเรื่องที่พักอาศัยในอนาคต

36. ท่านต้องการให้ มหาวิทยาลัยกรุงเทพ ช่วยแก้ปัญหาเรื่องที่พักอาศัยอย่างไร (ตอบได้มากกว่า 1 ข้อ)
1. สร้างที่พักอาศัยภายในมหาวิทยาลัย
 2. สร้างที่พักอาศัยภายนอกมหาวิทยาลัย
 3. จัดให้เรียนที่วิทยาเขตเดียว 4 ชั้นปี
 4. จัดบริการรถรับส่งจากที่พักมาที่มหาวิทยาลัย
 5. ติดต่อ / แนะนำที่พักภายนอกให้นักศึกษา
 6. อื่นๆ ระบุ.....
37. หากมหาวิทยาลัยจัดหาที่พักให้นักศึกษา ท่านแนะนำว่า
1. สร้างอยู่ในวิทยาเขตใกล้กลุ่มส่วนบริการ อาคารกิจกรรม เพราะสะดวกเวลาเดินทาง
 2. สร้างอยู่นอกวิทยาเขตเพื่อความสงบและเป็นส่วนตัว เพราะต้องการทบทวนตำราหลังเลิกเรียน
 3. สร้างที่ไหนก็ได้ แต่จัดบริการรถรับส่งภายในให้เพียงพอตลอดเวลา
 4. จัดหาเอกชนภายนอกมาดำเนินการเรื่องที่พักอาศัย ให้มหาวิทยาลัย
 5. อื่นๆ ระบุ.....
38. วิธีจัดเก็บค่าเช่าพักที่ต้องการ
1. ให้เช่าชั่วคราว / รายวัน
 2. ให้เช่ารายเดือน
 3. ให้เช่ารายภาคการศึกษา
 4. ให้เช่ารายปี
 5. เช่าสิทธิระยะยาวจนจบการศึกษา
 6. อื่นๆ ระบุ.....
39. รูปแบบอาคารที่เหมาะสมในการพักอาศัย
1. อาคารพักอาศัยขนาด 1-2 ชั้น แบบประหยัด ค่าเช่าถูก เป็นสวัสดิการ
 2. อาคารพักอาศัยสูงไม่เกิน 3-4 ชั้น เหมือน อพาร์ทเมนท์ภายนอก ราคาปานกลาง
 3. อาคารชุดพักอาศัยสูงมากกว่า 5 ชั้น แบบสมบูรณ มีบริหารอาคารแบบอาคารชุด
 4. อื่นๆ ระบุ.....
40. ระบบการบริหารที่พักอาศัย
1. บริหารแบบหอพัก มีอาจารย์ควบคุมดูแล มีกฎระเบียบของหอพัก
 2. ให้เอกชนมารับบริหารงาน แบบอพาร์ทเมนท์ แมนชั่น หรืออาคารชุด
 3. จ้างผู้จัดการอาคารดูแล เหมือนนิติบุคคลอาคารชุดพักอาศัย
 4. ให้นักศึกษาเลือกตั้งคณะกรรมการบริหารงานที่พักอาศัยกันเอง
 5. อื่นๆ ระบุ.....
41. ต้องการให้มีกิจกรรมในที่พักอย่างไรบ้าง (ตอบได้มากกว่า 1 ข้อ)
1. ไม่ต้องการกิจกรรมใดๆ ต้องการทบทวนการเรียนและพักผ่อนส่วนตัว
 2. จัดกิจกรรมที่ส่งเสริมด้านสันตนาการ และการกีฬา
 3. จัดกิจกรรมเพื่อเชื่อมความสัมพันธ์กับผู้อยู่อาศัย
 4. จัดกิจกรรมทางด้านวิชาการ เช่น ตีวงหนังสือ ปรึกษาการบ้าน / รายงาน
 5. จัดกิจกรรมบำเพ็ญประโยชน์เพื่อสังคม
 6. อื่นๆ ระบุ.....

42. ถ้ามหาวิทยาลัยจัดที่พักให้เขา นักศึกษาจะได้ประโยชน์อย่างไร มากน้อยแค่ไหน

ที่	ประโยชน์ที่ได้รับ	ความสำคัญ				
		มากที่สุด	มาก	ปานกลาง	น้อย	น้อยที่สุด
	ด้านสภาพความเป็นอยู่					
1	ลดค่าใช้จ่ายโดยรวม					
2	ไม่เสียเวลาในการเดินทาง					
3	ความปลอดภัยในชีวิตและทรัพย์สิน					
4	มีสภาพแวดล้อมเอื้อต่อศึกษาและอาศัย					
5	คุณภาพชีวิตดีขึ้น					
6	สามารถใช้บริการต่างๆ ได้มากขึ้น เช่น สนามกีฬา สหกรณ์ ร้านค้า ร้านอาหาร					
	ด้านพัฒนาการ					
7	สุขภาพร่างกายแข็งแรงและจิตใจดี					
8	สามารถร่วมกิจกรรมนอกเวลาเรียน					
9	ช่วยพัฒนาด้านบุคลิกภาพของตัวเอง					
10	จัดกิจกรรมเชื่อมสัมพันธ์ของที่พักได้					
11	เพิ่มทักษะการอยู่ร่วมกันในสังคม					
12	เรียนรู้ระบบชุมชนย่อย ความน่าอยู่ของชุมชน เพื่อนำไปพัฒนาชุมชนที่ยั่งยืนต่อไป					
	ด้านสนับสนุนการศึกษาและอาศัย					
13	มีอาจารย์คอยให้คำปรึกษาแนะนำ					
14	ใช้บริการหอสมุดฯ / อินเทอร์เน็ต					
15	มีบรรยากาศทางด้านวิชาการ					
16	การศึกษาอาศัยร่วมกัน ช่วยให้ผลการเรียนดีขึ้น					
17	สามารถจัดกิจกรรมส่งเสริมทางด้านวิชาการ เช่น การจัดติวทบทวนตำรา					

33. ข้อเสนอแนะอื่นๆ เพิ่มเติม (ถ้ามี)

.....

.....

.....

.....

จบแบบสอบถาม



ภาคผนวก ค
ภาพถ่ายที่พัทอาศัยภายนอกมหาวิทยาลัย

ศูนย์วิทยทรัพยากร
จุฬาลงกรณ์มหาวิทยาลัย

ภาพถ่ายที่พักอาศัยภายนอกมหาวิทยาลัย
วิทยาเขตรังสิต

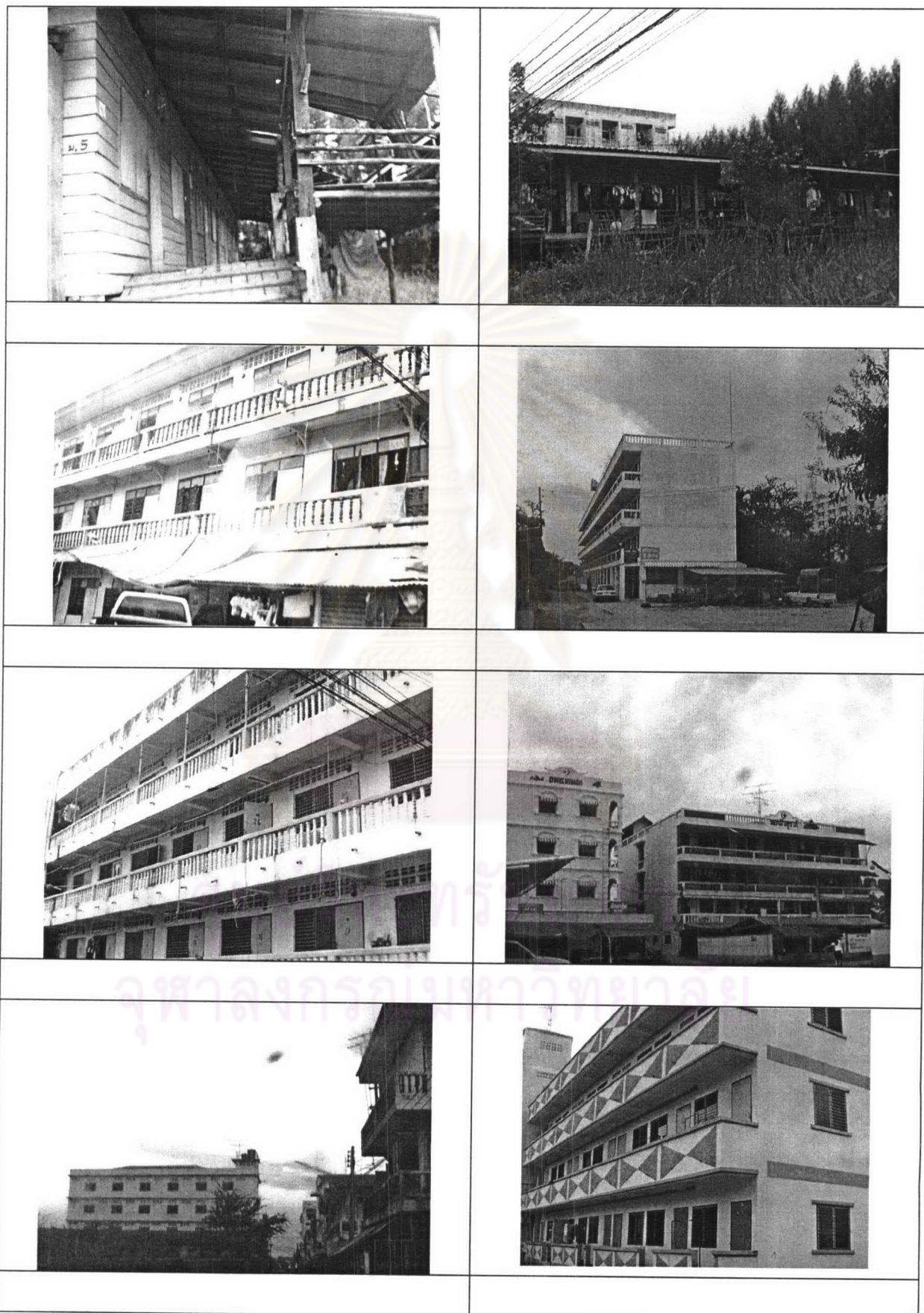

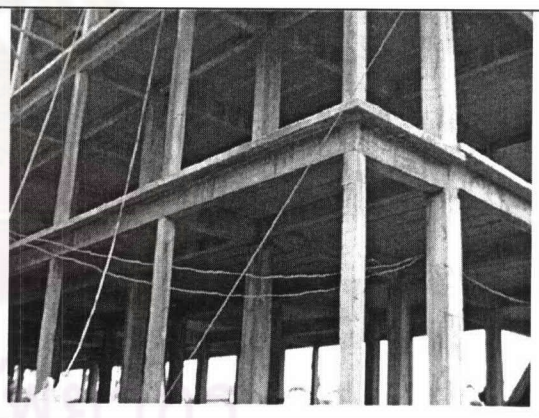

ภาพถ่ายที่ปักอาศัยภายนอกมหาวิทยาลัย
วิทยาเขตกล้วยน้ำไท

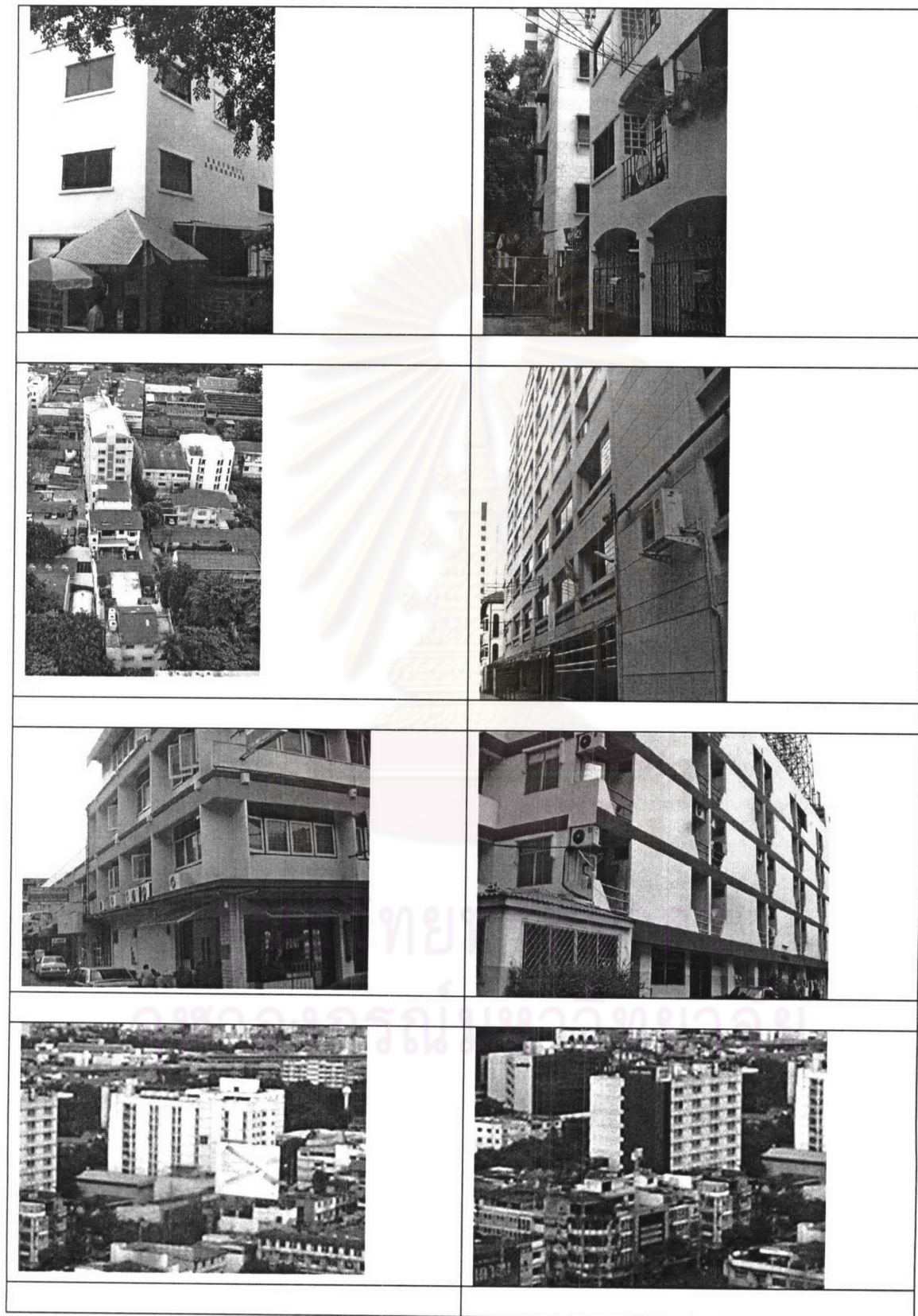

ประวัติผู้เขียนวิทยานิพนธ์

ชื่อ นามสกุล นายนิพนธ์ ลาวัณย์โกวิท
 วัน เดือน ปี 18 ธันวาคม 2503
 สถานที่เกิด กรุงเทพมหานคร
 วุฒิการศึกษา สถาปัตยกรรมศาสตร์บัณฑิต มหาวิทยาลัยศิลปากร ปีการศึกษา 2527
 ประสบการณ์การทำงาน

สถาปนิกออกแบบ บริษัท เวิร์ดิเรียนกรุ๊ป จำกัด
 บริหารและจัดการงานอาคารสถานที่ มหาวิทยาลัยกรุงเทพ

ผลงานทางวิชาการ

บทความหัวข้อเรื่อง :

“การจัดการสภาพแวดล้อมและความปลอดภัยในองค์กร”
 ตีพิมพ์ในหนังสือ SYMPOSIUM ON TQM-BEST PRACTICES IN
 THAILAND (ครั้งที่ 2) ปี พ.ศ. 2544

วิทยากรบรรยายทางวิชาการ :

“การจัดการสภาพแวดล้อมและความปลอดภัยในองค์กร”
 “การมีส่วนร่วมในการจัดการน้ำทิ้ง น้ำเสียในองค์กร”
 “การจัดการสิ่งแวดล้อมในก่อสร้างอาคาร”
 “การเตรียมพร้อมในการรับการตรวจติดตามการจักระบบสิ่งแวดล้อม
 ISO 14001”
 “ความรู้เบื้องต้นเกี่ยวกับการจักระบบสิ่งแวดล้อม ISO 14001”

ทุนการศึกษาและดูงานที่สำคัญ

- ทุนศึกษาดูงานเรื่องการสร้างหอพัก และการจัดภูมิทัศน์ ประเทศ
 มาเลเซีย และสิงคโปร์ ปีพ.ศ. 2537
- ทุนศึกษาดูงานระบบอาคารอัตโนมัติ (Building automation
 system, BAS) ที่ ANDOVER CONTROL Ltd. Massachusetts, USA
 ปีพ.ศ. 2544
- ทุนดูงานการทดสอบ “The investigation performance testing of
 stick curtain wall.” LIDCO R & D PTY. LTD. Sydney, Australia.

ตำแหน่งหน้าที่ปัจจุบัน

ผู้อำนวยการฝ่ายอาคารสถานที่
 มหาวิทยาลัยกรุงเทพ
 E-mail: niphon.l@bu.ac.th