

รายการอ้างอิง

ภาษาไทย

- กมล รอดคล้าย.2537. การวิเคราะห์ระบบการจัดการประถมศึกษาของหน่วยงานรัฐบาลและเอกชนใน
กรุงเทพ. วิทยานิพนธ์ปริญญาคุชฎีบัณฑิต ภาคศึกษาริหารการศึกษ บัณฑิตวิทยาลัย จุฬาลงกรณ์
มหาวิทยาลัย.
- กรมวิชาการ กระทรวงศึกษาธิการ. 2545. หลักสูตรการศึกษาขั้นพื้นฐาน พุทธศักราช 2544.
กรุงเทพมหานคร : โรงพิมพ์องค์การรับส่งสินค้าและพัสดุภัณฑ์ (ร.ส.พ.)
- กรมวิชาการ กระทรวงศึกษาธิการ. 2545. เอกสารสาระสำคัญ หลักสูตรการศึกษาขั้นพื้นฐาน
พุทธศักราช 2544. กรุงเทพมหานคร : โรงพิมพ์คุรุสภาลาดพร้าว
- กองวิจัยทางการศึกษา กรมวิชาการ. 2545. การวิจัยเพื่อการเรียนรู้. กรุงเทพมหานคร : โรงพิมพ์คุรุสภา
ลาดพร้าว.
- กระทรวงศึกษาธิการ. 2546. คู่มือการบริหารสถานศึกษาขั้นพื้นฐานที่เป็นนิติบุคคล.
- กลุ่มงานกฎหมาย สำนักงานปฏิรูปการศึกษา . 2544. รายงานการศึกษาวิเคราะห์เพื่อการปฏิรูปการศึกษา
ตามพระราชบัญญัติการศึกษาแห่งชาติ พ.ศ. 2542 ในกรอบภารกิจของสำนักงานปฏิรูปการศึกษา
เล่มที่ 4
- กลุ่มงานกฎหมาย สำนักงานปฏิรูปการศึกษา . 2544. รายงานเพื่อการปฏิรูปการศึกษา ภาคผนวก
3 รายละเอียดเกี่ยวกับโครงสร้าง การจัดองค์กร และอำนาจหน้าที่ของหน่วยงานใหม่ใน
กระทรวงศึกษาธิการ ศาสนา และวัฒนธรรม
- การศึกษากับการวิจัยเพื่ออนาคตของประเทศไทย. 2538. กรุงเทพมหานคร : สำนักงานกองทุนสนับสนุน
การวิจัย.
- คณะกรรมการการศึกษาแห่งชาติ, สำนักงาน แผนการศึกษาแห่งชาติ พุทธศักราช 2535.
- คณะกรรมการปฏิรูประบบบริหารการศึกษาในกระทรวงศึกษาธิการ. 2542. รายงานการปฏิรูประบบ
บริหารการศึกษาในกระทรวงศึกษาธิการ. กรุงเทพมหานคร : เซเว่น พรินติ้ง กรุ๊ป จำกัด.
- จินตนา หัวใจเพชร. 2542. การศึกษาแนวโน้มการพัฒนาคุณภาพการศึกษาขั้นพื้นฐานของโรงเรียนใน
สังกัดกรุงเทพมหานคร. วิทยานิพนธ์ปริญญามหาบัณฑิต บัณฑิตวิทยาลัย จุฬาลงกรณ์
มหาวิทยาลัย.

- เจอร์ลด์ คับเบิลยู ฟราย.2545. รายงานฉบับสังเคราะห์ : จากวิกฤติศุโอกาส สิ่งที่ยังท้าทายการปฏิรูปการศึกษาของไทย. กรุงเทพมหานคร : ห้างหุ้นส่วนจำกัดอรุณการพิมพ์.
- ชลลดา จิตติวัฒนพงศ์. 2537. รายงานการวิจัย เรื่อง การกระจายอำนาจทางการศึกษา : ประสบการณ์ของประเทศญี่ปุ่น กับแนวทางสำหรับประเทศไทย. กรุงเทพมหานคร.
- ชัยยงค์ ภูเนตร. 2545. ความคิดเห็นของผู้บริหารสถานศึกษาและบุคลากรทางการศึกษาต่อรูปแบบการกระจายอำนาจการบริหารการศึกษา สังกัดสำนักงานการประถมศึกษาจังหวัดหนองบัวลำภู. วิทยานิพนธ์ปริญญาโทมหาบัณฑิต บัณฑิตวิทยาลัยมหาวิทยาลัยขอนแก่น.
- ชาดา เมียนกำเนิด. 2542. วิจัยเบื้องต้น. สถาบันราชภัฏธนบุรี.
- ธีรวิมล เอกะกุล. 2544. ระเบียบวิธีวิจัยทางพฤติกรรมศาสตร์และสังคมศาสตร์. อุบลราชธานี : วิทยาการพิมพ์.
- นพพงษ์ บุญจิตราคุลย์. 2534. หลักการบริหารการศึกษา. กรุงเทพมหานคร : บริษัท บพิตรการพิมพ์ จำกัด
- นภคณ อุชชิน. 2536. การนำเสนอรูปแบบการบริหารวิชาการโรงเรียนมัธยมศึกษาขนาดใหญ่พิเศษ สังกัดกรมสามัญศึกษา ในกรุงเทพมหานคร. วิทยานิพนธ์ปริญญาโทมหาบัณฑิต บัณฑิตวิทยาลัย จุฬาลงกรณ์มหาวิทยาลัย.
- บุญชม ศรีสะอาด. 2546. แผนพัฒนาเศรษฐกิจและสังคมแห่งชาติ พ.ศ.2545-2549 กรุงเทพมหานคร :
- ประเสริฐ เกตุทอง. 2540. รายงานการวิจัยแนวทางและรูปแบบการกระจายอำนาจการบริหารการศึกษาในหน่วยงานทางการศึกษา สังกัดกระทรวงศึกษาธิการตามทัศนะของบุคลากรทางการศึกษาและเอกชนที่เกี่ยวข้องกับการจัดการศึกษา เขตการศึกษา 12. วิทยานิพนธ์ปริญญาโทมหาบัณฑิต บัณฑิตวิทยาลัย จุฬาลงกรณ์มหาวิทยาลัย.
- ปราณี น้าพิ่ง. 2539. ความคิดเห็นของผู้บริหารการศึกษาและผู้บริหารสถานศึกษาเกี่ยวกับนโยบายปฏิรูปการศึกษาด้านระบบบริหารการศึกษาตามโครงการปฏิรูปการศึกษาของกระทรวงศึกษาธิการ. วิทยานิพนธ์ปริญญาโทมหาบัณฑิต บัณฑิตวิทยาลัย จุฬาลงกรณ์มหาวิทยาลัย.
- พระราชบัญญัติระเบียบบริหารราชการกระทรวงศึกษาธิการ พ.ศ.2546.
- พินสุดา สิริธรรังศรี. 2540. การกระจายอำนาจการบริหารการศึกษา. กรุงเทพมหานคร : บริษัทเซเว่นส์พรินต์ติ้ง กรุ๊ป จำกัด. แหล่งที่มา : <http://www.onec.go.th>
- พินสุดา สิริธรรังศรี. 2544. การกระจายอำนาจการศึกษาตามพระราชบัญญัติการศึกษาแห่งชาติ พ.ศ. 2542. กรุงเทพมหานคร ม.ป.ท.

- ภาณุวัฒน์ กักคิ้วศ์. 2540. การวิเคราะห์เชิงการเมืองของพัฒนาการและทางเลือกในการพัฒนานโยบายการกระจายอำนาจทางการศึกษา. วิทยานิพนธ์ปริญญาคุชฎีบัณฑิต บัณฑิตวิทยาลัย จุฬาลงกรณ์มหาวิทยาลัย.
- มนัส สุวรรณ. 2544. ระเบียบวิธีวิจัยทางสังคมศาสตร์และมนุษยศาสตร์. กรุงเทพมหานคร : สำนักโอเดียนสโตร.
- มาร์ค เบรย์. 2542. บทบาทของชุมชนในการสนับสนุนด้านการเงิน. กรุงเทพมหานคร : บริษัท ที.พี.พรีนธ์ จำกัด.
- เมตตา วิวัฒนานุกูล. 2545. หลักการสัมมนาในวงการบริหาร การสื่อสารมวลชนและการวิจัย. กรุงเทพมหานคร : โรงพิมพ์แห่งจุฬาลงกรณ์มหาวิทยาลัย.
- ยุทธ ไถยวรรณ. 2545. พื้นฐานการวิจัย. กรุงเทพมหานคร : สุวีริยาสาส์น.
- รสริน ปิตินันท์. 2535. สภาพและปัญหาการบริหารโรงเรียนมัธยมศึกษาขนาดใหญ่ สังกัดกรมสามัญศึกษาในกรุงเทพมหานคร. วิทยานิพนธ์ปริญญามหาบัณฑิต บัณฑิตวิทยาลัย จุฬาลงกรณ์มหาวิทยาลัย.
- รุ่ง แก้วแดง. 2540. รัฐธรรมนูญกับการศึกษาของชาติ. สำนักงานคณะกรรมการการศึกษาแห่งชาติ.
- ล้วน สายยศและอังคณา สายยศ. 2538. เทคนิคการวิจัยทางการศึกษา. กรุงเทพมหานคร : สุวีริยาสาส์น.
- วีระวัฒน์ ปันนิตามัย. 2544. คู่มือการสัมมนาแบบมีโครงสร้าง:จากหลักวิธีสู่แนวปฏิบัติ. กรุงเทพมหานคร : ห้างหุ้นส่วนจำกัด แสงจันทร์การพิมพ์.
- วีระวัฒน์ อุทัยรัตน์. 2544. เอกสารคำสอน วิชา 2706851 การวิเคราะห์งานวิจัยทางการบริหารการศึกษา.
- วีระวัฒน์ อุทัยรัตน์. 2544. การบริหารโดยใช้โรงเรียนเป็นฐาน. กรุงเทพมหานคร : สำนักงานคณะกรรมการการศึกษาแห่งชาติ. แหล่งที่มา : <http://onec.go.th>
- ศรีวิไล บุญยศิริณะ. 2531. พัฒนาการของระบบบริหารการศึกษาของกรุงเทพมหานคร. วิทยานิพนธ์ปริญญามหาบัณฑิต ภาควิชาบริหารการศึกษา บัณฑิตวิทยาลัย จุฬาลงกรณ์มหาวิทยาลัย.
- ศิริเดช สุชีวะ. 2544. เอกสารการสอนวิชา 2702420 ระเบียบวิธีวิจัยทางศึกษาศาสตร์.
- สมาน อัสวภูมิ. 2537. การพัฒนารูปแบบการบริหารประถมศึกษาจังหวัด. วิทยานิพนธ์คุชฎีปริญญาบัณฑิต บัณฑิตวิทยาลัย จุฬาลงกรณ์มหาวิทยาลัย.
- สมิต ด้ขณกร. 2545. เทคนิคการสัมมนาสำหรับผู้บริหาร. กรุงเทพมหานคร : สำนักพิมพ์ผู้จัดการ.
- สรชัย พิศาลบุตร. 2544. วิธีวิจัยเชิงปฏิบัติ. กรุงเทพมหานคร : บริษัทจูนพับลิชชิง จำกัด.

- สุชาติ ประสิทธิ์รัฐสินธุ์. 2544. ระเบียบวิธีการวิจัยทางสังคมศาสตร์. กรุงเทพมหานคร : เพ็ญฟ้า พรินด์ิ่ง จำกัด.
- สำนักงานคณะกรรมการการศึกษาแห่งชาติ. 2544. การบริหารแบบกระจายอำนาจ : โรงเรียนพร้อมหรือยัง. กรุงเทพมหานคร : โรงพิมพ์อักษรไทย.
- สำนักงานคณะกรรมการการศึกษาแห่งชาติ สำนักงานรัฐมนตรี. 2542. พระราชบัญญัติการศึกษาแห่งชาติ พ.ศ.2542.
- สำนักงานทดสอบทางการศึกษา กรมวิชาการ. 2545. การประเมินผลการเรียนตามหลักสูตรการศึกษาขั้นพื้นฐาน พุทธศักราช 2544. กรุงเทพมหานคร : โรงพิมพ์คุรุสภาลาดพร้าว
- เอกชัย กี่สุขพันธ์. 2545. เอกสารประกอบการสอนเรื่อง “ภารกิจผู้บริหารการศึกษา” วิชาหลักบริหารการศึกษา ภาควิชาบริหารการศึกษา คณะครุศาสตร์ จุฬาลงกรณ์มหาวิทยาลัย
- อุทัย บุญประเสริฐ. 2543. รายงานการวิจัยแนวทางการบริหารและจัดการศึกษาของสถานศึกษาในรูปแบบการบริหารโดยใช้โรงเรียนเป็นฐาน (School-Based Management). กรุงเทพมหานคร : โรงพิมพ์คุรุสภาลาดพร้าว.

ภาษาอังกฤษ

- Bimber, Bruce. **School Decentralization : Lessons from the Study of Bureaucracy** (Monograph). Institute on Education and Training.
- Finn, Phester and et al. 1996. **Charter School in Action : A First Look**. (Monograph). Hudson Institute Educational Network.
- Lauglo Jon. 1995. “**Forms of Decentralization and their Implications for Education**” *Comparative Education* 31 (1) : 5-29.
- McGinn, Noel F. 1992. “**Reforming Educational Governance : Centralization/Decentralization**” In Robert F. Arnove, Philip G. Altbach, and Gail P.Kelly, eds; *Emergent Issues in Education : Comparative Perspectives*. Albany : State of University of New York Press.
- Mintzberg H. 1983. **Structure in Fives : Designing Effective Organizations**. New Jersey : Prentice-Hall.

- Rideout, William, and Ipek Ural. 1939. **Centralized and Decentralized Models of Education : Comparative Studies. Policy Working Paper 1, Halfway House.** Johannesburg, South Africa : Development Bank of Southern Africa.
- Riggs, Frde W. 1967. **Thailand : The Modernization of a Bureaucratic Polity.** Honolulu : East-West Center Press.
- Sudaprasert, Kamol. 1977. **Examination System Reform: A Case Study of Thailand.** A paper presented to UNESCO : the Asian Centre of Educational Innovation for Development (ACEID) January
- Wayne K. Hoy and Cecil G. Miskel. 2001. **Educational Administration : Theory, Research and Practice.** San Francisco : McGraw-Hill.
- Wissler D. Ortiz F. 1988. **The Superintendent's Leadership in School Reform.** Wilshire : Redwood Burn.

ภาคผนวก

ภาคผนวก ก เครื่องมือวิจัย

แบบสัมภาษณ์เรื่อง การศึกษารูปแบบการกระจายอำนาจบริหารการศึกษาของโรงเรียนมัธยมศึกษาขนาดใหญ่

พิเศษสังกัดสำนักงานคณะกรรมการการศึกษาขั้นพื้นฐานในกรุงเทพมหานคร

- แบบสัมภาษณ์สถานภาพผู้ให้สัมภาษณ์
- แบบสัมภาษณ์ผู้บริหารการศึกษาของสถานศึกษาเกี่ยวกับการจัดโครงสร้างการบริหารการศึกษาของสถานศึกษาและรูปแบบกระจายอำนาจบริหารการศึกษา
- แบบสัมภาษณ์ผู้บริหารการศึกษาของสถานศึกษาเกี่ยวกับสภาพการบริหารการศึกษาแบบกระจายอำนาจในสถานศึกษาขั้นพื้นฐานตามพระราชบัญญัติการศึกษาแห่งชาติ พ.ศ.2542

แบบศึกษาเอกสารเรื่อง การศึกษารูปแบบการกระจายอำนาจบริหารการศึกษาของโรงเรียนมัธยมศึกษาขนาด

ใหญ่พิเศษสังกัดสำนักงานคณะกรรมการการศึกษาขั้นพื้นฐานในกรุงเทพมหานคร

- แบบศึกษาคำสั่งโรงเรียน
- แบบศึกษาเอกสารอื่นๆ ที่เกี่ยวข้อง

แบบสัมภาษณ์เพื่อการทำวิทยานิพนธ์

เรื่อง การศึกษารูปแบบการกระจายอำนาจบริหารการศึกษาของโรงเรียนมัธยมศึกษาขนาดใหญ่พิเศษ
สังกัดสำนักงานคณะกรรมการการศึกษาขั้นพื้นฐานในกรุงเทพมหานคร

คำชี้แจง แบบสัมภาษณ์ฉบับนี้มีจุดประสงค์เพื่อศึกษารูปแบบการกระจายอำนาจบริหารการศึกษาของผู้บริหารและจัดการศึกษาของโรงเรียนมัธยมศึกษาขนาดใหญ่พิเศษ สังกัดสำนักงานคณะกรรมการการศึกษาขั้นพื้นฐานในกรุงเทพมหานคร (เป็นโครงสร้างในการตั้งคำถามสัมภาษณ์กลุ่มตัวอย่าง)

แบบสัมภาษณ์ชุดนี้มีทั้งหมด 3 ตอน คือ

ตอนที่ 1 สถานภาพของผู้ให้สัมภาษณ์

ตอนที่ 2 แบบสัมภาษณ์ผู้บริหารการศึกษาของสถานศึกษาเกี่ยวกับการจัดโครงสร้างการบริหารการศึกษาของสถานศึกษาและรูปแบบการกระจายอำนาจบริหารการศึกษา

ตอนที่ 3 แบบสัมภาษณ์ผู้บริหารการศึกษาของสถานศึกษาเกี่ยวกับสภาพการบริหารการศึกษาแบบกระจายอำนาจในสถานศึกษาขั้นพื้นฐานตามพระราชบัญญัติการศึกษาแห่งชาติ พ.ศ.2542

ตอนที่ 1 สถานภาพของผู้ให้สัมภาษณ์

คำชี้แจง ผู้สัมภาษณ์กรอกข้อมูลและทำเครื่องหมาย / ลงใน หน้าข้อความที่เป็นจริงเกี่ยวกับผู้ให้สัมภาษณ์
ผู้ให้สัมภาษณ์.....ผู้สัมภาษณ์.....

สถานศึกษา.....เขต.....วันที่สัมภาษณ์.....

1. เพศ ชาย หญิง
2. อายุ 20-30 ปี 31-40 ปี 41-50 ปี 51 ปีขึ้นไป

3. ตำแหน่งปัจจุบัน

4. ส่วนงานของการบริหาร

ผู้บริหารสูงสุดของสถานศึกษา ได้แก่ ผู้อำนวยการสถานศึกษา รักษาการผู้อำนวยการสถานศึกษา
 ผู้บริหารระดับกลางของสถานศึกษา ได้แก่ รองผู้อำนวยการสถานศึกษาหรือผู้ช่วยผู้อำนวยการสถานศึกษาที่รับผิดชอบการจัดการเรียนการสอนโดยตรง

ผู้บริหารส่วนปฏิบัติการ ได้แก่ หัวหน้าหมวด หัวหน้างานในสายการจัดการเรียนการสอน

ผู้บริหารส่วนงานสนับสนุน ได้แก่ หัวหน้าหมวด หัวหน้างานในสายงานสนับสนุนการจัดการเรียนการสอน เช่น งานสื่อโสตทัศนฯ ห้องสมุด ฯลฯ

ผู้บริหารส่วนมาตรฐานและคุณภาพ ได้แก่ หัวหน้างานในสายงานนโยบายและแผน มาตรฐานการศึกษา งานประกันคุณภาพการศึกษา งานวิจัยและพัฒนาคุณภาพการจัดการเรียนการสอน ฯลฯ

4. อายุการทำงานรวม

1-5 ปี 6-10 ปี 11-15 ปี 16 ปีขึ้นไป ระบุ.....

4. อายุการทำงานในฐานะผู้บริหารในสายงาน

1-5 ปี 6-10 ปี 11-15 ปี 16 ปีขึ้นไป ระบุ.....

5. ระยะเวลาในการดำรงตำแหน่งปัจจุบัน

1-5 ปี 6-10 ปี 11-15 ปี 16 ปีขึ้นไป ระบุ _____

6. วุฒิการศึกษาสูงสุด

ต่ำกว่าปริญญาตรี _____ ปริญญาตรี _____

ปริญญาโท _____ ปริญญาเอก _____

ตอนที่ 2 การจัดโครงสร้างการบริหารการศึกษาของสถานศึกษาและรูปแบบกระจายอำนาจบริหารการศึกษา
คำชี้แจง ผู้สัมภาษณ์กรอกข้อมูลและทำเครื่องหมาย / ลงใน ตรงหน้าข้อความที่เป็นจริงเกี่ยวกับโครงสร้างการบริหารการศึกษาของสถานศึกษา

ภาพรวม

1. สถานศึกษาของท่านมีภาพรวมผังโครงสร้างการบริหารการศึกษาหรือไม่ มี ไม่มี
2. ถ้ามีใครเป็นผู้จัดทำ

| | |
|-------------------------------------------------------|------------------------------------------------------|
| <input type="radio"/> ผู้บริหารสูงสุดของสถานศึกษา | <input type="radio"/> ผู้บริหารระดับกลางของสถานศึกษา |
| <input type="radio"/> ผู้บริหารระดับปฏิบัติการ | <input type="radio"/> ผู้บริหารสายงานสนับสนุน |
| <input type="radio"/> ผู้บริหารสายงานมาตรฐานและคุณภาพ | |

ระบุผู้จัดทำ _____ ตำแหน่ง _____

3. ภาพรวมของผังโครงสร้างการบริหารการศึกษาสถานศึกษาประกอบด้วย(สัมภาษณ์เพื่อตรวจทานโครงสร้างบริหารที่ได้จากศึกษาเอกสาร)

ผู้บริหารสูงสุด (Strategic Apex) หมายถึง ผู้อำนวยการซึ่งเป็นผู้บริหารสูงสุดสถานศึกษา

4. ผังโครงสร้างการบริหารสายงานของท่านประกอบด้วยอะไร (สัมภาษณ์เพื่อตรวจทานโครงสร้างบริหารที่ได้จากศึกษาเอกสาร) (อากรวมโครงสร้างบริหารของสำนักผู้อำนวยการ)
5. งานในอำนาจหน้าที่รับผิดชอบมีทั้งหมด _____ งาน คือ _____
 มอบหมายให้ฝ่าย _____ จำนวน _____ งาน คือ _____
 รับผิดชอบด้วยตนเองจำนวน _____ งาน คือ _____
 (ให้ผู้ถูกสัมภาษณ์ระบุงานในอำนาจหน้าที่อย่างเป็นทางการและตรวจทานกับโครงสร้างการบริหารที่ได้จากการศึกษาเอกสาร)
6. ได้รับอำนาจเป็นทางการตามสายการบังคับบัญชา จากผู้บริหารระดับสูงระดับสูงกว่าหรือไม่
 มี ถ้ามีโปรดระบุ จาก _____ ตำแหน่ง _____ ไม่มี
7. อำนาจที่ได้รับเป็นทางการตามสายการบังคับบัญชา ได้มีการกระจายสู่ระดับต่ำกว่าหรือไม่
 มี ไม่มี
8. งานในอำนาจหน้าที่ที่กระจายสู่ผู้บริหารระดับต่ำกว่าได้แก่ เรื่อง (จำนวนตามการศึกษาเอกสารและสัมภาษณ์เพื่อตรวจทาน)
 กระจายสู่ บุคคลชื่อ _____ ตำแหน่ง/ฝ่าย _____
 กระจายสู่ คณะกรรมการชื่อ _____ ฝ่าย _____
9. มี ไม่มี การให้อำนาจการตัดสินใจ (Decisional Power) ที่ส่งผ่านสู่ภายนอกสายงาน
10. อำนาจการตัดสินใจที่กระจายสู่ภายนอกสายงานบริหารได้แก่ เรื่อง _____ (จำนวนตามการศึกษาเอกสารและสัมภาษณ์เพื่อตรวจทาน)
 กระจายสู่ บุคคลชื่อ _____ ตำแหน่ง/ฝ่าย _____
 กระจายสู่ คณะกรรมการชื่อ _____ ฝ่าย _____

ผู้บริหารระดับกลาง (Middle Line) หมายถึง ผู้ช่วยผู้อำนวยการสถานศึกษาที่รับมอบอำนาจให้

รับผิดชอบด้านสายปฏิบัติการ คือ งานจัดการเรียนการสอนโดยตรง เช่น ผู้ช่วยผู้อำนวยการฝ่ายวิชาการ

11. ผังโครงสร้างการบริหารสายงานของท่านประกอบด้วยอะไร (สัมภาษณ์เพื่อตรวจทานโครงสร้างบริหาร
ที่ได้จากศึกษาเอกสาร) (อากรวมโครงสร้างบริหารของสำนักผู้อำนวยการ)

12. งานในอำนาจหน้าที่รับผิดชอบมีทั้งหมด _____ งาน คือ _____

มอบหมายให้ฝ่าย _____ จำนวน _____ งาน คือ _____

รับผิดชอบด้วยตนเองจำนวน _____ งาน คือ _____

(ให้ผู้ถูกสัมภาษณ์ระบุงานในอำนาจหน้าที่อย่างเป็นทางการและตรวจทานกับโครงสร้างการบริหารที่ได้
จากการศึกษาเอกสาร)

13. ได้รับอำนาจเป็นทางการตามสายการบังคับบัญชา จากผู้บริหารระดับสูงระดับสูงกว่าหรือไม่

มี ถ้ามีโปรดระบุ จาก _____ ตำแหน่ง _____ ไม่มี

14. อำนาจที่ได้รับเป็นทางการตามสายการบังคับบัญชา ได้มีการกระจายสู่ระดับต่ำกว่าหรือไม่

มี ไม่มี

15. งานในอำนาจหน้าที่ที่กระจายสู่ผู้บริหารระดับต่ำกว่าได้แก่ เรื่อง (จำนวนตามการศึกษาเอกสารและ
สัมภาษณ์เพื่อตรวจทาน)

กระจายสู่ บุคคลชื่อ _____ ตำแหน่ง/ฝ่าย _____

กระจายสู่ คณะกรรมการชื่อ _____ ฝ่าย _____

16. มี ไม่มี การให้อำนาจการตัดสินใจ (Decisional Power) ที่ส่งผ่านสู่ภายนอกสายงาน

17. อำนาจการตัดสินใจที่กระจายสู่ภายนอกสายงานบริหารได้แก่ เรื่อง _____ (จำนวนตาม
การศึกษาเอกสารและสัมภาษณ์เพื่อตรวจทาน)

กระจายสู่ บุคคลชื่อ _____ ตำแหน่ง/ฝ่าย _____

กระจายสู่ คณะกรรมการชื่อ _____ ฝ่าย _____

ผู้บริหารส่วนปฏิบัติการ (Operating Core) หมายถึง ผู้บริหารในระดับที่รับมอบอำนาจในการบริหารการ

จัดการเรียนการสอน ได้แก่ รองผู้อำนวยการฝ่ายวิชาการและหัวหน้าสาระการเรียนรู้

18. ผังโครงสร้างการบริหารสายงานของท่านประกอบด้วยอะไร (สัมภาษณ์เพื่อตรวจทานโครงสร้างบริหาร
ที่ได้จากศึกษาเอกสาร) (อากรวมโครงสร้างบริหารของสำนักผู้อำนวยการ)

19. งานในอำนาจหน้าที่รับผิดชอบมีทั้งหมด _____ งาน คือ _____

มอบหมายให้ฝ่าย _____ จำนวน _____ งาน คือ _____

รับผิดชอบด้วยตนเองจำนวน _____ งาน คือ _____

(ให้ผู้ถูกสัมภาษณ์ระบุงานในอำนาจหน้าที่อย่างเป็นทางการและตรวจทานกับโครงสร้างการบริหารที่ได้
จากการศึกษาเอกสาร)

20. ได้รับอำนาจเป็นทางการตามสายการบังคับบัญชา จากผู้บริหารระดับสูงระดับสูงกว่าหรือไม่

มี ถ้ามีโปรดระบุ จาก _____ ตำแหน่ง _____ ไม่มี

21. อำนาจที่ได้รับเป็นทางการตามสายการบังคับบัญชา ได้มีการกระจายสู่ระดับต่ำกว่าหรือไม่

มี ไม่มี

22. งานในอำนาจหน้าที่ที่กระจายสู่ผู้บริหารระดับต่ำกว่าได้แก่ เรื่อง (จำนวนตามการศึกษาเอกสารและ สัมภาษณ์เพื่อตรวจทาน)
 กระจายสู่ บุคคลชื่อ _____ ตำแหน่ง/ฝ่าย _____
 กระจายสู่ คณะกรรมการชื่อ _____ ฝ่าย _____
23. มี ไม่มี การให้อำนาจการตัดสินใจ (Decisional Power) ที่ส่งผ่านสู่ภายนอกสายงาน
24. อำนาจการตัดสินใจที่กระจายสู่ภายนอกสายงานบริหารได้แก่ เรื่อง _____ (จำนวนตาม การศึกษาเอกสารและสัมภาษณ์เพื่อตรวจทาน)
 กระจายสู่ บุคคลชื่อ _____ ตำแหน่ง/ฝ่าย _____
 กระจายสู่ คณะกรรมการชื่อ _____ ฝ่าย _____

ผู้บริหารสายงานสนับสนุน (Support Staff) หมายถึง ผู้บริหารที่รับมอบอำนาจในการสนับสนุนการจัดการ เรียนการสอน ได้แก่ ผู้ช่วยผู้อำนวยการฝ่ายต่างๆ ที่ไม่ได้รับผิดชอบการจัดการเรียนการสอนโดยตรงแต่ สนับสนุนให้ส่วนปฏิบัติการได้จัดการเรียนการสอนได้

25. ผังโครงสร้างการบริหารสายงานของท่านประกอบด้วยอะไร (สัมภาษณ์เพื่อตรวจทานโครงสร้างบริหาร ที่ได้จากศึกษาเอกสาร) (อาจรวมโครงสร้างบริหารของสำนักผู้อำนวยการ) _____
26. งานในอำนาจหน้าที่รับผิดชอบมีทั้งหมด _____ งาน คือ _____
 มอบหมายให้ฝ่าย _____ จำนวน _____ งาน คือ _____
 รับผิดชอบด้วยตนเองจำนวน _____ งาน คือ _____
 (ให้ผู้ถูกสัมภาษณ์ระบุงานในอำนาจหน้าที่อย่างเป็นทางการและตรวจทานกับโครงสร้างการบริหารที่ได้ จากการศึกษาเอกสาร)
27. ได้รับอำนาจเป็นทางการตามสายการบังคับบัญชา จากผู้บริหารระดับสูงระดับสูงกว่าหรือไม่
 มี ถ้ามีโปรดระบุ จาก _____ ตำแหน่ง _____ ไม่มี
28. อำนาจที่ได้รับเป็นทางการตามสายการบังคับบัญชา ได้มีการกระจายสู่ระดับต่ำกว่าหรือไม่
 มี ไม่มี
29. งานในอำนาจหน้าที่ที่กระจายสู่ผู้บริหารระดับต่ำกว่าได้แก่ เรื่อง (จำนวนตามการศึกษาเอกสารและ สัมภาษณ์เพื่อตรวจทาน)
 กระจายสู่ บุคคลชื่อ _____ ตำแหน่ง/ฝ่าย _____
 กระจายสู่ คณะกรรมการชื่อ _____ ฝ่าย _____
30. มี ไม่มี การให้อำนาจการตัดสินใจ (Decisional Power) ที่ส่งผ่านสู่ภายนอกสายงาน
31. อำนาจการตัดสินใจที่กระจายสู่ภายนอกสายงานบริหารได้แก่ เรื่อง _____ (จำนวนตาม การศึกษาเอกสารและสัมภาษณ์เพื่อตรวจทาน)
 กระจายสู่ บุคคลชื่อ _____ ตำแหน่ง/ฝ่าย _____
 กระจายสู่ คณะกรรมการชื่อ _____ ฝ่าย _____

ผู้บริหารสายงานมาตรฐานและคุณภาพ (Technostructure) หมายถึง ผู้บริหารที่รับผิดชอบงานด้านมาตรฐาน และประกันคุณภาพการศึกษา งานวิจัยและพัฒนา งานแผนและนโยบาย ประกอบด้วยนักวิเคราะห์ (analysts) นักวิจัย (Researchers) เป็นต้น ได้แก่ หัวหน้าฝ่ายนโยบายและแผนของสถานศึกษา

32. ผังโครงสร้างการบริหารสายงานของท่านประกอบด้วยอะไร (สัมภาษณ์เพื่อตรวจทานโครงสร้างบริหารที่ได้จากศึกษาเอกสาร) (อาจรวมโครงสร้างบริหารของสำนักผู้อำนวยการ)
33. งานในอำนาจหน้าที่รับผิดชอบมีทั้งหมด _____ งาน คือ _____
มอบหมายให้ฝ่าย _____ จำนวน _____ งาน คือ _____
รับผิดชอบด้วยตนเองจำนวน _____ งาน คือ _____
(ให้ผู้ถูกสัมภาษณ์ระบุงานในอำนาจหน้าที่อย่างเป็นทางการและตรวจทานกับโครงสร้างบริหารที่ได้จากการศึกษาเอกสาร)
34. ได้รับอำนาจเป็นทางการตามสายการบังคับบัญชา จากผู้บริหารระดับสูงระดับสูงกว่าหรือไม่
 มี ถ้ามีโปรดระบุ จาก _____ ตำแหน่ง _____ ไม่มี
35. อำนาจที่ได้รับเป็นทางการตามสายการบังคับบัญชา ได้มีการกระจายสู่ระดับต่ำกว่าหรือไม่
 มี ไม่มี
36. งานในอำนาจหน้าที่ที่กระจายสู่ผู้บริหารระดับต่ำกว่าได้แก่ เรื่อง (จำนวนตามการศึกษาเอกสารและสัมภาษณ์เพื่อตรวจทาน)
กระจายสู่ บุคคลชื่อ _____ ตำแหน่ง/ฝ่าย _____
กระจายสู่ คณะกรรมการชื่อ _____ ฝ่าย _____
37. มี ไม่มี การให้อำนาจการตัดสินใจ (Decisional Power) ที่ส่งผ่านสู่ภายนอกสายงาน
38. อำนาจการตัดสินใจที่กระจายสู่ภายนอกสายงานบริหารได้แก่ เรื่อง _____ (จำนวนตามการศึกษาเอกสารและสัมภาษณ์เพื่อตรวจทาน)
กระจายสู่ บุคคลชื่อ _____ ตำแหน่ง/ฝ่าย _____
กระจายสู่ คณะกรรมการชื่อ _____ ฝ่าย _____

ตอนที่ 3 แบบสัมภาษณ์เกี่ยวกับสภาพการกระจายอำนาจการบริหารการศึกษาของสถานศึกษา จำแนก 4 ด้านของการกระจายอำนาจตามมาตรา 39 แห่งพระราชบัญญัติการศึกษาแห่งชาติ พ.ศ.2542 (ด้านวิชาการ งบประมาณ การบริหารงานบุคคลและการบริหารทั่วไป) แก่ส่วนงานตามกรอบแนวคิดวิจัย

คำชี้แจง ในตอนที่ 3 นี้จะสอบถามเกี่ยวกับสภาพการบริหารการศึกษาแบบกระจายอำนาจในสถานศึกษาขั้นพื้นฐานตามพระราชบัญญัติการศึกษาแห่งชาติ พ.ศ.2542

ด้านบริหารวิชาการ

39. การกระจายอำนาจบริหารงานวิชาการของสถานศึกษาท่านได้แก่เรื่องอะไรบ้าง _____

40. คำสั่งโรงเรียนที่เกี่ยวข้องกับการกระจายอำนาจบริหารงานวิชาการ ได้แก่ _____

- ผู้กระจายอำนาจ คือ _____
ส่วนงานผู้รับการกระจายอำนาจคือ _____

ผู้บริหารระดับกลาง

 ส่วนงานปฏิบัติการ

 ส่วนงานสนับสนุน

 ส่วนงานมาตรฐานและคุณภาพ

41. โปรดระบุ สภาพของการกระจายอำนาจการบริหารวิชาการตามพระราชบัญญัติการศึกษาแห่งชาติของสถานศึกษาของท่าน _____

ด้านบริหารบุคคล

42. การกระจายอำนาจบริหารบุคคลของสถานศึกษาท่านได้แก่เรื่องอะไรบ้าง _____

43. คำสั่งโรงเรียนที่เกี่ยวข้องกับการกระจายอำนาจบริหารบุคคลได้แก่ _____

ผู้กระจายอำนาจ คือ _____

ส่วนงานผู้รับการกระจายอำนาจคือ _____

 ผู้บริหารระดับกลาง

 ส่วนงานปฏิบัติการ

 ส่วนงานสนับสนุน

 ส่วนงานมาตรฐานและคุณภาพ

44. โปรดระบุ สภาพของการกระจายอำนาจการบริหารบุคคลตามพระราชบัญญัติการศึกษาแห่งชาติของสถานศึกษาของท่าน _____

ด้านบริหารงบประมาณ

45. การกระจายอำนาจบริหารงบประมาณของสถานศึกษาท่านได้แก่เรื่องอะไรบ้าง _____

46. คำสั่งโรงเรียนที่เกี่ยวข้องกับการกระจายอำนาจบริหารงบประมาณได้แก่ _____

ผู้กระจายอำนาจ คือ _____

ส่วนงานผู้รับการกระจายอำนาจคือ _____

 ผู้บริหารระดับกลาง

 ส่วนงานปฏิบัติการ

 ส่วนงานสนับสนุน

 ส่วนงานมาตรฐานและคุณภาพ

47. โปรดระบุ สภาพของการกระจายอำนาจการบริหารงบประมาณตามพระราชบัญญัติการศึกษาแห่งชาติของสถานศึกษาของท่าน _____

ด้านบริหารทั่วไป

48. การกระจายอำนาจบริหารทั่วไปของสถานศึกษาท่านได้แก่เรื่องอะไรบ้าง _____

49. คำสั่งโรงเรียนที่เกี่ยวข้องกับการกระจายอำนาจบริหารทั่วไปได้แก่ _____

ผู้กระจายอำนาจ คือ _____

ส่วนงานผู้รับการกระจายอำนาจคือ _____

 ผู้บริหารระดับกลาง

 ส่วนงานปฏิบัติการ

ส่วนงานสนับสนุน ส่วนงานมาตรฐานและคุณภาพ

50. โปรดระบุ สภาพของการกระจายอำนาจการบริหารทั่วไปตามพระราชบัญญัติการศึกษาแห่งชาติของ
สถานศึกษาของท่าน _____

2. เอกสารอื่นๆ ที่เกี่ยวข้องในการศึกษารูปแบบการกระจายอำนาจบริหารการศึกษาของสถานศึกษา ได้แก่

1) เอกสาร _____ รายละเอียดโดยสังเขป คือ

ภาพรวมของ โครงสร้างบริหารสถานศึกษาประกอบด้วย _____

ผังโครงสร้างการบริหารแต่ละฝ่ายประกอบด้วย _____

งานในอำนาจหน้าที่รับผิดชอบมีทั้งหมด _____ งาน คือ _____

งานในอำนาจหน้าที่รับผิดชอบแต่ละฝ่ายประกอบด้วย _____

การกระจายอำนาจแนวดิ่ง งานที่มอบหมายคือ _____

ผู้กระจายอำนาจ คือ _____

ส่วนงานผู้รับการกระจายอำนาจคือ _____

การกระจายอำนาจแนวราบ งานที่มีการให้อำนาจตัดสินใจออกนอกสายงานคือ _____

ผู้กระจายอำนาจ คือ _____

ผู้รับการกระจายอำนาจ คือ _____

2) เอกสาร _____ รายละเอียดโดยสังเขป คือ

ภาพรวมของ โครงสร้างบริหารสถานศึกษาประกอบด้วย _____

ผังโครงสร้างการบริหารแต่ละฝ่ายประกอบด้วย _____

งานในอำนาจหน้าที่รับผิดชอบมีทั้งหมด _____ งาน คือ _____

งานในอำนาจหน้าที่รับผิดชอบแต่ละฝ่ายประกอบด้วย _____

การกระจายอำนาจแนวดิ่ง งานที่มอบหมายคือ _____

ผู้กระจายอำนาจ คือ _____

ส่วนงานผู้รับการกระจายอำนาจคือ _____

การกระจายอำนาจแนวราบ งานที่มีการให้อำนาจตัดสินใจออกนอกสายงานคือ _____

ผู้กระจายอำนาจ คือ _____

ผู้รับการกระจายอำนาจ คือ _____

(ศึกษาเอกสารตามจริง แล้วสัมภาษณ์เพื่อตรวจทาน)

ภาคผนวก ข

รายนามผู้ทรงคุณวุฒิตรวจสอบเครื่องมือวิจัย
ตารางคำแนะนำเพื่อปรับปรุงเครื่องมือวิจัยของผู้ทรงคุณวุฒิตรวจสอบเครื่องมือวิจัย

รายนามผู้ทรงคุณวุฒิตรวจสอบเครื่องมือวิจัย

1. ผศ.ดร.ณัฐนิภา กุปรัตน์
 อาจารย์ประจำภาควิชาบริหารการศึกษาและคณะกรรมการ
 หลักสูตรและสอบวิทยานิพนธ์ คณะครุศาสตร์ จุฬาลงกรณ์
 มหาวิทยาลัย ปทุมวัน กรุงเทพฯ 10400 โทร.0-22182405
 นักวิชาการ ผู้เขียนตำราและบทความทางวิชาการ
 ผู้ประเมินภายนอกของสำนักงานรับรองมาตรฐานและประเมิน
 คุณภาพการศึกษา (สมศ.)
2. ดร.ดิเรก พรสีมา
 รองเลขาธิการคณะกรรมการการศึกษาขั้นพื้นฐาน
 กระทรวงศึกษาธิการ อาคารราช สพฐ. 5 ชั้น 9
 กระทรวงศึกษาธิการ ถนนราชดำเนินนอก เขตดุสิต
 กรุงเทพมหานคร 10300 โทรศัพท์ 02-2813284 โทรสาร
 02-2805497 มือถือ 01--9114029
3. ดร.ชินภัทร ภูมิรัตน
 ที่ปรึกษาสภาการศึกษาด้านระบบการศึกษา
 อดีตผู้อำนวยการฝ่ายนโยบายและวางแผน สำนักงานคณะกรรมการ
 การศึกษา (สกศ.)
 อาคารสำนักงานเลขาธิการสภาการศึกษา 99/20 ถนนสุขุโขทัย
 เขตดุสิต กรุงเทพมหานคร 10300 โทรศัพท์ 02-2437919
 โทรสาร 02-2437914 มือถือ 01-3748333
4. ดร.ประสิทธิ์ เขียวศรี
 สถาบันพัฒนาผู้บริหารการศึกษา ต.ไร่จิง อ.สามพราน
 จ.นครปฐม 78210 มือถือ 01-1713018
5. ดร.ดิเรก วรรณเศียร
 ผู้ช่วยผู้อำนวยการ
 โรงเรียนวัดประดู่ในทรงธรรม ถ.เพชรเกษม 15 ท่าพระ
 กรุงเทพฯ 10600 โทรศัพท์ 02-4579830-1 ต่อ 106 โทรสาร
 02-4574438 มือถือ 01-9286737 E-mail :
Derek_sbm@hotmail.com
6. รศ.ดร.อมรชัย ต้นติเมธ
 รองอธิการบดีมหาวิทยาลัยสยาม
 อดีตรองคณบดีฝ่ายวิจัยและพัฒนา คณะครุศาสตร์ จุฬาฯ มือถือ
 01-8473027

ตารางคำแนะนำเพื่อปรับปรุงเครื่องมือวิจัยของผู้ทรงคุณวุฒิตรวจเครื่องมือวิจัย

| ผู้ทรงคุณวุฒิ | สังกัด | คำแนะนำเพื่อปรับปรุงเครื่องมือวิจัย |
|---------------------------------------------------------------------------------------|------------------------------------------------------------------|------------------------------------------------------------------------------------------------------------------------------------------------------------------------------------------------------------------------------------------------------------------------------------------------------------------------------------------|
| 1. ดร.ศิริก พรสิมา รองเลขาธิการ คณะกรรมการการศึกษา ขั้นพื้นฐาน | สำนักงานคณะกรรมการ การศึกษาขั้นพื้นฐาน กระทรวงศึกษาธิการ | <ul style="list-style-type: none"> ● ให้ความรู้เรื่องการวิจัยการบริหารการศึกษาในระบบการศึกษาขั้นพื้นฐานปัจจุบัน ● ถามทวนเพื่อความเข้าใจในคำถาม ● เพิ่มการศึกษาอำนาจหน้าที่และวิธีกระจายอำนาจแก่บุคคลหรือคณะบุคคล |
| 2. ดร.จินภัทร ภูมิรัตน ที่ปรึกษาสภาการศึกษาด้าน ระบบการศึกษา | สำนักงานคณะกรรมการสภา การศึกษา (สกศ.) | <ul style="list-style-type: none"> ● การจัดระบบและเรียงลำดับ ● การทวนความเข้าใจเรื่องแบบสัมภาษณ์มีความซ้ำซ้อน ● เพิ่มเนื้อที่สำหรับสภาพและปัญหาการกระจายอำนาจบริหารการศึกษา ● การปรับข้อหัวข้อ ● สนับสนุนการเก็บข้อมูลด้วยวิธีการสัมภาษณ์ |
| 3. ดร.ประสิทธิ์ เขียวศรี | สถาบันพัฒนาผู้บริหารการศึกษา | <ul style="list-style-type: none"> ● ปรับปรุงความถูกต้องของการใช้ภาษา ● ความครอบคลุมของเนื้อหาเครื่องมือ ● ถามทวนเพื่อความเข้าใจในคำถาม ● ความตรงของเครื่องมือ ● การแก้ไขคำผิด ● การเพิ่มเนื้อหาสำหรับเก็บข้อมูล ● ปรับเนื้อหาให้เก็บข้อมูลได้ตรงกับเครื่องมือวิจัย |
| 4. ผศ.ดร.ธัญนิภา คุปรัตน์ (อาจารย์ประจำภาควิชา บริหารการศึกษา) | ภาควิชาบริหารการศึกษา คณะ ครุศาสตร์ จุฬาฯ ปทุมวัน กรุงเทพฯ | <ul style="list-style-type: none"> ● การทบทวนการใช้คำให้ถูกต้องกับแบบสัมภาษณ์ไม่ใช่แบบสอบถาม ● การตัดข้อคำถามซ้ำซ้อน ● ข้อคำถามที่ไม่เข้าใจ |
| 5. รศ.ดร.อมรชัย ดันติเมธ (อดีตรองคณบดีฝ่ายวิจัย และพัฒนา คณะครุศาสตร์ จุฬาฯ) | ผู้บริหารสถานศึกษาเอกชน | <ul style="list-style-type: none"> ● ถามทวนเพื่อความเข้าใจในคำถาม ● ความครอบคลุมของเนื้อหาเครื่องมือ ● วิธีการให้ได้ข้อมูลที่ตรง (ให้ผู้วิจัยเก็บข้อมูลด้วยตนเอง) |
| 6. ดร.ศิริก วรณเกียรติ (ผู้ช่วยผู้อำนวยการ โรงเรียน) | โรงเรียนวัดประคูในทรงธรรม | <ul style="list-style-type: none"> ● การตัดทอนความซ้ำซ้อนของข้อคำถาม ● การแก้ไขคำผิด |

ภาคผนวก ค

หนังสือเชิญผู้ทรงคุณวุฒิตรวจสอบเครื่องมือวิจัย

หนังสือขอความร่วมมือในการเก็บข้อมูลวิจัย

บันทึกข้อความ “ขอส่งโครงร่างวิทยานิพนธ์และขอสอบโครงร่างวิทยานิพนธ์ระดับ
มหาบัณฑิต”



บันทึกข้อความ

ส่วนราชการ ฝ่ายวิชาการ (บัณฑิตศึกษา) คณะครุศาสตร์ จุฬาลงกรณ์มหาวิทยาลัย โทร.82680

ที่ ศธ.0512.6(2770.0603)/1406

วันที่ 2 เมษายน 2547

เรื่อง ขอเชิญเป็นผู้ทรงคุณวุฒิตรวจสอบเครื่องมือวิจัย

เรียน ผู้ช่วยศาสตราจารย์ ดร.ณัฐนิภา คุปรัตน์

ด้วย นายธีระภาพ เพชรมาลัยกุล นิสิตชั้นปริญญาโทบัณฑิต ภาควิชาบริหารการศึกษา สาขาวิชาบริหารการศึกษา อยู่ระหว่างการดำเนินงานวิทยานิพนธ์เรื่อง "การศึกษารูปแบบการกระจายอำนาจบริหารการศึกษาของโรงเรียนมัธยมศึกษาขนาดใหญ่พิเศษสังกัดสำนักงานคณะกรรมการการศึกษาขั้นพื้นฐานในกรุงเทพมหานคร" โดยมี รองศาสตราจารย์ ดร.วีระวัฒน์ อุทัยรัตน์ เป็นอาจารย์ที่ปรึกษา ในการนี้จึงขอเชิญท่านเป็นผู้ทรงคุณวุฒิตรวจสอบเครื่องมือวิจัยที่นิสิตสร้างขึ้น

จึงเรียนมาเพื่อขอความอนุเคราะห์จากท่านโปรดเป็นผู้ทรงคุณวุฒิดังกล่าว เพื่อประโยชน์ทางวิชาการต่อไป และขอบพระคุณมาในโอกาสนี้

(ผู้ช่วยศาสตราจารย์ ดร.เอมอร จังศิริพรภรณ์)

ผู้ช่วยคณบดีฝ่ายวิชาการ

ปฏิบัติราชการแทนคณบดีคณะครุศาสตร์



ที่ ศธ.0512.6(2700.0603)/1401

ฝ่ายวิชาการ คณะครุศาสตร์
จุฬาลงกรณ์มหาวิทยาลัย
ถนนพญาไท กรุงเทพฯ 10330.

2 เมษายน 2547

เรื่อง ขอเชิญเป็นผู้ทรงคุณวุฒิตรวจสอบเครื่องมือวิจัย

เรียน ดร.ดิเรก พรสีมา

สิ่งที่ส่งมาด้วย เครื่องมือที่ใช้ในการวิจัย

ด้วย นายธีระภาพ เพชรมาลัยกุล นิสิตชั้นปริญญาโทบัณฑิต ภาควิชาบริหารการศึกษา สาขาวิชาบริหารการศึกษา อยู่ระหว่างการดำเนินงานวิทยานิพนธ์เรื่อง "การศึกษารูปแบบการกระจายอำนาจบริหารการศึกษาของโรงเรียนมัธยมศึกษาขนาดใหญ่พิเศษสังกัดสำนักงานคณะกรรมการการศึกษาขั้นพื้นฐานในกรุงเทพมหานคร" โดยมี รองศาสตราจารย์ ดร.วิระวัฒน์ อุทัยรัตน์ เป็นอาจารย์ที่ปรึกษา ในกรณีนี้จึงขอเชิญท่านเป็นผู้ทรงคุณวุฒิตรวจสอบเครื่องมือวิจัยที่นิสิตสร้างขึ้น

จึงเรียนมาเพื่อขอความอนุเคราะห์จากท่านโปรดเป็นผู้ทรงคุณวุฒิดังกล่าว เพื่อประโยชน์ทางวิชาการต่อไป และขอบพระคุณมาในโอกาสนี้

ขอแสดงความนับถือ

(ผู้ช่วยศาสตราจารย์ ดร.เอมอร จังศิริพรกรณ์)

ผู้ช่วยคณบดีฝ่ายวิชาการ

ปฏิบัติราชการแทนคณบดีคณะครุศาสตร์

ฝ่ายวิชาการ

โทร. 0-2218-2680



ที่ ศธ.0512.6(2700.0603)/1402

ฝ่ายวิชาการ คณะครุศาสตร์
จุฬาลงกรณ์มหาวิทยาลัย
ถนนพญาไท กรุงเทพฯ 10330.

2 เมษายน 2547

เรื่อง ขอเชิญเป็นผู้ทรงคุณวุฒิตรวจสอบเครื่องมือวิจัย

เรียน ดร.ชินภัทร ภูมิรัตน

สิ่งที่ส่งมาด้วย เครื่องมือที่ใช้ในการวิจัย

ด้วย นายธีระภาพ เพชรมาลัยกุล นิสิตชั้นปริญญาโทบัณฑิต ภาคศึกษาระดับปริญญาตรี สาขาวิชา
บริหารการศึกษา อยู่ระหว่างการดำเนินงานวิทยานิพนธ์เรื่อง "การศึกษารูปแบบการกระจายอำนาจบริหาร
การศึกษาของโรงเรียนมัธยมศึกษาขนาดใหญ่พิเศษสังกัดสำนักงานคณะกรรมการการศึกษาขั้นพื้นฐานใน
กรุงเทพมหานคร" โดยมี รองศาสตราจารย์ ดร.วีระวัฒน์ อุทัยรัตน์ เป็นอาจารย์ที่ปรึกษา ในกรณีนี้จึงขอเชิญ
ท่านเป็นผู้ทรงคุณวุฒิตรวจสอบเครื่องมือวิจัยที่นิสิตสร้างขึ้น

จึงเรียนมาเพื่อขอความอนุเคราะห์จากท่านโปรดเป็นผู้ทรงคุณวุฒิดังกล่าว เพื่อประโยชน์ทางวิชาการ
ต่อไป และขอบพระคุณมาในโอกาสนี้

ขอแสดงความนับถือ

(ผู้ช่วยศาสตราจารย์ ดร.เอมอร จังศิริพรภรณ์)

ผู้ช่วยคณบดีฝ่ายวิชาการ

ปฏิบัติราชการแทนคณบดีคณะครุศาสตร์

ฝ่ายวิชาการ

โทร. 0-2218-2680



ที่ ศธ.0512.6(2700.0603)/1403

ฝ่ายวิชาการ คณะครุศาสตร์
จุฬาลงกรณ์มหาวิทยาลัย
ถนนพญาไท กรุงเทพฯ 10330.

2 เมษายน 2547

เรื่อง ขอเชิญเป็นผู้ทรงคุณวุฒิตรวจสอบเครื่องมือวิจัย

เรียน ดร.ดิเรก วรณเศียร

สิ่งที่ส่งมาด้วย เครื่องมือที่ใช้ในการวิจัย

ด้วย นายธีระภาพ เพชรมาลัยกุล นิสิตชั้นปริญญาโทมหาบัณฑิต ภาควิชาบริหารการศึกษา สาขาวิชา
บริหารการศึกษา อยู่ระหว่างการดำเนินงานวิทยานิพนธ์เรื่อง "การศึกษารูปแบบการกระจายอำนาจบริหาร
การศึกษาของโรงเรียนมัธยมศึกษาขนาดใหญ่พิเศษสังกัดสำนักงานคณะกรรมการการศึกษาขั้นพื้นฐานใน
กรุงเทพมหานคร" โดยมี รองศาสตราจารย์ ดร.วีระวัฒน์ อุทัยรัตน์ เป็นอาจารย์ที่ปรึกษา ในกรณีนี้จึงขอเชิญ
ท่านเป็นผู้ทรงคุณวุฒิตรวจสอบเครื่องมือวิจัยที่นิสิตสร้างขึ้น

จึงเรียนมาเพื่อขอความอนุเคราะห์จากท่านโปรดเป็นผู้ทรงคุณวุฒิดังกล่าว เพื่อประโยชน์ทางวิชาการ
ต่อไป และขอบพระคุณมาในโอกาสนี้

ขอแสดงความนับถือ

(ผู้ช่วยศาสตราจารย์ ดร.เอมอร จังศิริพรปกรณ)

ผู้ช่วยคณบดีฝ่ายวิชาการ

ปฏิบัติราชการแทนคณบดีคณะครุศาสตร์

ฝ่ายวิชาการ

โทร. 0-2218-2680



ที่ ศธ.0512.6(2700.0603)/1404

ฝ่ายวิชาการ คณะครุศาสตร์
จุฬาลงกรณ์มหาวิทยาลัย
ถนนพญาไท กรุงเทพฯ 10330.

2 เมษายน 2547

เรื่อง ขอเชิญเป็นผู้ทรงคุณวุฒิตรวจสอบเครื่องมือวิจัย

เรียน ดร.ประสิทธิ์ เขียวศรี

สิ่งที่ส่งมาด้วย เครื่องมือที่ใช้ในการวิจัย

ด้วย นายธีระภาพ เพชรมาลัยกุล นิสิตชั้นปริญญาโทบัณฑิต ภาควิชาบริหารการศึกษา สาขาวิชา
บริหารการศึกษา อยู่ระหว่างการดำเนินงานวิทยานิพนธ์เรื่อง "การศึกษารูปแบบการกระจายอำนาจบริหาร
การศึกษาของโรงเรียนมัธยมศึกษาขนาดใหญ่พิเศษสังกัดสำนักงานคณะกรรมการการศึกษาขั้นพื้นฐานใน
กรุงเทพมหานคร" โดยมี รองศาสตราจารย์ ดร.วิระวัฒน์ อุทัยรัตน์ เป็นอาจารย์ที่ปรึกษา ในกรณีนี้จึงขอเชิญ
ท่านเป็นผู้ทรงคุณวุฒิตรวจสอบเครื่องมือวิจัยที่นิสิตสร้างขึ้น

จึงเรียนมาเพื่อขอความอนุเคราะห์จากท่านโปรดเป็นผู้ทรงคุณวุฒิดังกล่าว เพื่อประโยชน์ทางวิชาการ
ต่อไป และขอบพระคุณมาในโอกาสนี้

ขอแสดงความนับถือ

(ผู้ช่วยศาสตราจารย์ ดร.เอมอร์ จังศิริพรปกรณ์)

ผู้ช่วยคณบดีฝ่ายวิชาการ

ปฏิบัติราชการแทนคณบดีคณะครุศาสตร์

ฝ่ายวิชาการ

โทร. 0-2218-2680



ที่ ศธ.0512.6(2700.0603)/1405

ฝ่ายวิชาการ คณะครุศาสตร์
จุฬาลงกรณ์มหาวิทยาลัย
ถนนพญาไท กรุงเทพฯ 10330.

2 เมษายน 2547

เรื่อง ขอเชิญเป็นผู้ทรงคุณวุฒิตรวจสอบเครื่องมือวิจัย

เรียน รองศาสตราจารย์ ดร.อมรชัย ตันติเมธ

สิ่งที่ส่งมาด้วย เครื่องมือที่ใช้ในการวิจัย

ด้วย นายธีระภาพ เพชรมาลัยกุล นิสิตชั้นปริญญาโทบัณฑิต ภาควิชาบริหารการศึกษา สาขาวิชา
บริหารการศึกษา อยู่ระหว่างการดำเนินงานวิทยานิพนธ์เรื่อง "การศึกษารูปแบบการกระจายอำนาจบริหาร
การศึกษาของโรงเรียนมัธยมศึกษาขนาดใหญ่พิเศษสังกัดสำนักงานคณะกรรมการการศึกษาขั้นพื้นฐานใน
กรุงเทพมหานคร" โดยมี รองศาสตราจารย์ ดร.วิระวัฒน์ อุทัยรัตน์ เป็นอาจารย์ที่ปรึกษา ในการนี้จึงขอเชิญ
ท่านเป็นผู้ทรงคุณวุฒิตรวจสอบเครื่องมือวิจัยที่นิสิตสร้างขึ้น

จึงเรียนมาเพื่อขอความอนุเคราะห์จากท่านโปรดเป็นผู้ทรงคุณวุฒิดังกล่าว เพื่อประโยชน์ทางวิชาการ
ต่อไป และขอบพระคุณมาในโอกาสนี้

ขอแสดงความนับถือ

(ผู้ช่วยศาสตราจารย์ ดร.เอมอร จังศิริพรปกรณ์)

ผู้ช่วยคณบดีฝ่ายวิชาการ

ปฏิบัติราชการแทนคณบดีคณะครุศาสตร์

ฝ่ายวิชาการ

โทร. 0-2218-2680



ที่ ศธ.0512.6(2700.0603)/1398

ฝ่ายวิชาการ คณะครุศาสตร์
จุฬาลงกรณ์มหาวิทยาลัย
ถนนพญาไท กรุงเทพฯ 10330.

2 เมษายน 2547

เรื่อง ขอความร่วมมือในการเก็บข้อมูลวิจัย

เรียน ผู้อำนวยการสำนักงานเขตพื้นที่การศึกษา กรุงเทพมหานคร เขต 1

สิ่งที่ส่งมาด้วย เครื่องมือที่ใช้ในการวิจัย

ด้วย นายธีระภาพ เพชรมาลัยกุล นิสิตชั้นปริญญาโทบัณฑิต ภาควิชาบริหารการศึกษา สาขาวิชาบริหารการศึกษา อยู่ระหว่างการดำเนินงานวิจัยวิทยานิพนธ์เรื่อง "การศึกษารูปแบบการกระจายอำนาจบริหารการศึกษาของโรงเรียนมัธยมศึกษาขนาดใหญ่พิเศษสังกัดสำนักงานคณะกรรมการการศึกษาขั้นพื้นฐานในกรุงเทพมหานคร" โดยมี รองศาสตราจารย์ ดร.วีระวัฒน์ อุทัยรัตน์ เป็นอาจารย์ที่ปรึกษา ในกรณีนี้ นิสิตมีความจำเป็นต้องเก็บข้อมูลด้วยแบบสัมภาษณ์ และแบบศึกษาเอกสาร กับผู้อำนวยการ ผู้ช่วยผู้อำนวยการ รองผู้อำนวยการ ผู้อำนวยการ และหัวหน้ากลุ่มสาระการเรียนรู้ ในโรงเรียนสวนกุหลาบวิทยาลัย ทั้งนี้ นิสิตผู้วิจัยจะได้ประสานงานในรายละเอียดต่อไป

จึงเรียนมาเพื่อขอความอนุเคราะห์จากท่านโปรดอนุญาตให้ นายธีระภาพ เพชรมาลัยกุล ได้ทำการเก็บข้อมูลวิจัยดังกล่าว เพื่อประโยชน์ทางวิชาการต่อไป และขอบพระคุณมาในโอกาสนี้

ขอแสดงความนับถือ

(ผู้ช่วยศาสตราจารย์ ดร.เอมอร จังศิริพรปกรณ)

ผู้ช่วยคณบดีฝ่ายวิชาการ

ปฏิบัติราชการแทนคณบดีคณะครุศาสตร์

ฝ่ายวิชาการ

โทร. 0-2218-2680



ที่ ศธ.0512.6(2700.0603)/1399

ฝ่ายวิชาการ คณะครุศาสตร์
จุฬาลงกรณ์มหาวิทยาลัย
ถนนพญาไท กรุงเทพฯ 10330.

2 เมษายน 2547

เรื่อง ขอความร่วมมือในการเก็บข้อมูลวิจัย

เรียน ผู้อำนวยการสำนักงานเขตพื้นที่การศึกษา กรุงเทพมหานคร เขต 2

สิ่งที่ส่งมาด้วย เครื่องมือที่ใช้ในการวิจัย

ด้วย นายธีระภาพ เพชรมาลัยกุล นิสิตชั้นปริญญาโทบัณฑิต ภาควิชาบริหารการศึกษา สาขาวิชา
บริหารการศึกษา อยู่ระหว่างการดำเนินงานวิทยานิพนธ์เรื่อง "การศึกษารูปแบบการกระจายอำนาจบริหาร
การศึกษาของโรงเรียนมัธยมศึกษาขนาดใหญ่พิเศษสังกัดสำนักงานคณะกรรมการการศึกษาขั้นพื้นฐานใน
กรุงเทพมหานคร" โดยมี รองศาสตราจารย์ ดร.วีระวัฒน์ อุทัยรัตน์ เป็นอาจารย์ที่ปรึกษา ในการนี้ นิสิตมีความ
จำเป็นต้องเก็บข้อมูลด้วยแบบสัมภาษณ์ และแบบศึกษาเอกสาร กับผู้อำนวยการ ผู้ช่วยผู้อำนวยการ รองผู้ช่วย
ผู้อำนวยการ และหัวหน้ากลุ่มสาระการเรียนรู้ ในโรงเรียนฤทธิยะวรรณาลัย ทั้งนี้ นิสิตผู้วิจัยจะได้ประสานงานใน
รายละเอียดต่อไป

จึงเรียนมาเพื่อขอความอนุเคราะห์จากท่านโปรดอนุญาตให้ นายธีระภาพ เพชรมาลัยกุล ได้ทำการเก็บ
ข้อมูลวิจัยดังกล่าว เพื่อประโยชน์ทางวิชาการต่อไป และขอบพระคุณมาในโอกาสนี้

ขอแสดงความนับถือ

(ผู้ช่วยศาสตราจารย์ ดร.เอมอร จังศิริพรปกรณ์)

ผู้ช่วยคณบดีฝ่ายวิชาการ

ปฏิบัติราชการแทนคณบดีคณะครุศาสตร์

ฝ่ายวิชาการ

โทร. 0-2218-2680



ที่ ศธ.0512.6(2700.0603)/1400

ฝ่ายวิชาการ คณะครุศาสตร์
จุฬาลงกรณ์มหาวิทยาลัย
ถนนพญาไท กรุงเทพฯ 10330.

2 เมษายน 2547

เรื่อง ขอความร่วมมือในการเก็บข้อมูลวิจัย

เรียน ผู้อำนวยการสำนักงานเขตพื้นที่การศึกษา กรุงเทพมหานคร เขต 3

สิ่งที่ส่งมาด้วย เครื่องมือที่ใช้ในการวิจัย

ด้วย นายธีระภาพ เพชรมาลัยกุล นิสิตชั้นปริญญาโท สาขาวิชา
บริหารการศึกษา อยู่ระหว่างการดำเนินงานวิจัยวิทยานิพนธ์เรื่อง "การศึกษารูปแบบการกระจายอำนาจบริหาร
การศึกษาของโรงเรียนมัธยมศึกษาขนาดใหญ่พิเศษสังกัดสำนักงานคณะกรรมการการศึกษาขั้นพื้นฐานใน
กรุงเทพมหานคร" โดยมี รองศาสตราจารย์ ดร.วิระวัฒน์ อุทัยรัตน์ เป็นอาจารย์ที่ปรึกษา ในการนี้ นิสิตมีความ
จำเป็นต้องเก็บข้อมูลด้วยแบบสัมภาษณ์ และแบบศึกษาเอกสาร กับผู้อำนวยการ ผู้ช่วยผู้อำนวยการ รองผู้ช่วย
ผู้อำนวยการ และหัวหน้ากลุ่มสาระการเรียนรู้ ในโรงเรียนบางปะกอกวิทยาคม ทั้งนี้ นิสิตผู้วิจัยจะได้ประสานงาน
ในรายละเอียดต่อไป

จึงเรียนมาเพื่อขอความอนุเคราะห์จากท่านโปรดอนุญาตให้ นายธีระภาพ เพชรมาลัยกุล ได้ทำการเก็บ
ข้อมูลวิจัยดังกล่าว เพื่อประโยชน์ทางวิชาการต่อไป และขอบพระคุณมาในโอกาสนี้

ขอแสดงความนับถือ

(ผู้ช่วยศาสตราจารย์ ดร.เอมอร์ จังศิริพรปกรณ)

ผู้ช่วยคณบดีฝ่ายวิชาการ

ปฏิบัติราชการแทนคณบดีคณะครุศาสตร์

ฝ่ายวิชาการ

โทร. 0-2218-2680



ที่ ศธ.0512.6(2700.0603)/1395

ฝ่ายวิชาการ คณะครุศาสตร์
จุฬาลงกรณ์มหาวิทยาลัย
ถนนพญาไท กรุงเทพฯ 10330.

2 เมษายน 2547

เรื่อง ขอความร่วมมือในการเก็บข้อมูลวิจัย

เรียน ผู้อำนวยการโรงเรียนสวนกุหลาบวิทยาลัย

สิ่งที่ส่งมาด้วย เครื่องมือที่ใช้ในการวิจัย

ด้วย นายธีระภาพ เพชรมาลัยกุล นิสิตชั้นปริญญาโทบัณฑิต ภาควิชาบริหารการศึกษา สาขาวิชาบริหารการศึกษา อยู่ระหว่างการดำเนินงานวิจัยวิทยานิพนธ์เรื่อง "การศึกษารูปแบบการกระจายอำนาจบริหารการศึกษาของโรงเรียนมัธยมศึกษาขนาดใหญ่พิเศษสังกัดสำนักงานคณะกรรมการการศึกษาขั้นพื้นฐานในกรุงเทพมหานคร" โดยมี รองศาสตราจารย์ ดร.วีระวัฒน์ อุทัยรัตน์ เป็นอาจารย์ที่ปรึกษา ในการนี้ นิสิตมีความจำเป็นต้องเก็บข้อมูลด้วยแบบสัมภาษณ์ และแบบศึกษาเอกสาร กับผู้อำนวยการ ผู้ช่วยผู้อำนวยการ รองผู้อำนวยการ ผู้อำนวยการ และหัวหน้ากลุ่มสาระการเรียนรู้ ทั้งนี้ นิสิตผู้วิจัยจะได้ประสานงานในรายละเอียดต่อไป

จึงเรียนมาเพื่อขอความอนุเคราะห์จากท่านโปรดอนุญาตให้ นายธีระภาพ เพชรมาลัยกุล ได้ทำการเก็บข้อมูลวิจัยดังกล่าว เพื่อประโยชน์ทางวิชาการต่อไป และขอบพระคุณมาในโอกาสนี้

ขอแสดงความนับถือ

(ผู้ช่วยศาสตราจารย์ ดร.เอมอร จังศิริพรภรณ์)

ผู้ช่วยคณบดีฝ่ายวิชาการ

ปฏิบัติราชการแทนคณบดีคณะครุศาสตร์

ฝ่ายวิชาการ

โทร. 0-2218-2680



ที่ ศธ.0512.6(2700.0603)/1396

ฝ่ายวิชาการ คณะครุศาสตร์
จุฬาลงกรณ์มหาวิทยาลัย
ถนนพญาไท กรุงเทพฯ 10330.

2 เมษายน 2547

เรื่อง ขอความร่วมมือในการเก็บข้อมูลวิจัย

เรียน ผู้อำนวยการโรงเรียนฤทธิยะวรรณาลัย

สิ่งที่ส่งมาด้วย เครื่องมือที่ใช้ในการวิจัย

ด้วย นายธีระภาพ เพชรมาลัยกุล นิสิตชั้นปริญญาโทมหาบัณฑิต ภาควิชาบริหารการศึกษา สาขาวิชาบริหารการศึกษา อยู่ระหว่างการดำเนินงานวิจัยวิทยานิพนธ์เรื่อง "การศึกษารูปแบบการกระจายอำนาจบริหารการศึกษาของโรงเรียนมัธยมศึกษาขนาดใหญ่พิเศษสังกัดสำนักงานคณะกรรมการการศึกษาขั้นพื้นฐานในกรุงเทพมหานคร" โดยมี รองศาสตราจารย์ ดร.วีระวัฒน์ อุทัยรัตน์ เป็นอาจารย์ที่ปรึกษา ในการนี้ นิสิตมีความจำเป็นต้องเก็บข้อมูลด้วยแบบสัมภาษณ์ และแบบศึกษาเอกสาร กับผู้อำนวยการ ผู้ช่วยผู้อำนวยการ รองผู้อำนวยการ ผู้อำนวยการ และหัวหน้ากลุ่มสาระการเรียนรู้ ทั้งนี้ นิสิตผู้วิจัยจะได้ประสานงานในรายละเอียดต่อไป

จึงเรียนมาเพื่อขอความอนุเคราะห์จากท่านโปรดอนุญาตให้ นายธีระภาพ เพชรมาลัยกุล ได้ทำการเก็บข้อมูลวิจัยดังกล่าว เพื่อประโยชน์ทางวิชาการต่อไป และขอบพระคุณมาในโอกาสนี้

ขอแสดงความนับถือ

(ผู้ช่วยศาสตราจารย์ ดร.เอมอร จังศิริพรภรณ์)

ผู้ช่วยคณบดีฝ่ายวิชาการ

ปฏิบัติราชการแทนคณบดีคณะครุศาสตร์

ฝ่ายวิชาการ

โทร. 0-2218-2680



ที่ ศธ.0512.6(2700.0603)/1397

ฝ่ายวิชาการ คณะครุศาสตร์
จุฬาลงกรณ์มหาวิทยาลัย
ถนนพญาไท กรุงเทพฯ 10330.

2 เมษายน 2547

เรื่อง ขอความร่วมมือในการเก็บข้อมูลวิจัย

เรียน ผู้อำนวยการโรงเรียนบางปะกอกวิทยาคม

สิ่งที่ส่งมาด้วย เครื่องมือที่ใช้ในการวิจัย

ด้วย นายธีระภาพ เพชรมาลัยกุล นิสิตชั้นปริญญาโทบัณฑิต ภาคศึกษาด้านบริหารการศึกษา สาขาวิชาบริหารการศึกษา อยู่ระหว่างการดำเนินงานวิทยานิพนธ์เรื่อง "การศึกษารูปแบบการกระจายอำนาจบริหารการศึกษาของโรงเรียนมัธยมศึกษาขนาดใหญ่พิเศษสังกัดสำนักงานคณะกรรมการการศึกษาขั้นพื้นฐานในกรุงเทพมหานคร" โดยมี รองศาสตราจารย์ ดร.วีระวัฒน์ อุทัยรัตน์ เป็นอาจารย์ที่ปรึกษา ในกรณีนี้ นิสิตมีความจำเป็นต้องเก็บข้อมูลด้วยแบบสัมภาษณ์ และแบบศึกษาเอกสาร กับผู้อำนวยการ ผู้ช่วยผู้อำนวยการ รองผู้อำนวยการ ผู้อำนวยการ และหัวหน้ากลุ่มสาระการเรียนรู้ ทั้งนี้ นิสิตผู้วิจัยจะได้ประสานงานในรายละเอียดต่อไป

จึงเรียนมาเพื่อขอความอนุเคราะห์จากท่านโปรดอนุญาตให้ นายธีระภาพ เพชรมาลัยกุล ได้ทำการเก็บข้อมูลวิจัยดังกล่าว เพื่อประโยชน์ทางวิชาการต่อไป และขอบพระคุณมาในโอกาสนี้

ขอแสดงความนับถือ

(ผู้ช่วยศาสตราจารย์ ดร.เอมอร จังศิริworapan)

ผู้ช่วยคณบดีฝ่ายวิชาการ

ปฏิบัติราชการแทนคณบดีคณะครุศาสตร์

ฝ่ายวิชาการ

โทร. 0-2218-2680



บันทึกข้อความ

ส่วนราชการ ภาควิชาบริหารการศึกษา คณะครุศาสตร์ โทร. 82405

ที่ ศธ 0512.6 (2706) /

วันที่ 12 กุมภาพันธ์ 2547

เรื่อง ขอส่งโครงร่างวิทยานิพนธ์และขอสอบโครงร่างวิทยานิพนธ์ระดับมหาบัณฑิต

เรียน เลขานุการคณะกรรมการพิจารณาโครงร่างวิทยานิพนธ์ระดับมหาบัณฑิต ภาควิชาบริหารการศึกษา

ด้วยกระผม นายธีระภาพ เพชรมาลัยกุล นิสิตหลักสูตรครุศาสตรมหาบัณฑิต สาขาวิชาบริหารการศึกษา(ในเวลาราชการ) ภาควิชาบริหารการศึกษา คณะครุศาสตร์ จุฬาลงกรณ์มหาวิทยาลัย รหัสประจำตัว 458 37080 27 กำลังจัดทำโครงร่างวิทยานิพนธ์ และคาดว่าจะส่งได้ภายในสัปดาห์นี้

จึงเรียนมาเพื่อโปรดพิจารณา ขอได้โปรดจัดสอบโครงร่างวิทยานิพนธ์ โดยกระผมจะได้นำส่งให้กับท่านเลขานุการคณะกรรมการสอบโครงร่างวิทยานิพนธ์ระดับมหาบัณฑิต สาขาวิชาบริหารการศึกษา ภาควิชาบริหารการศึกษา คณะครุศาสตร์ จุฬาลงกรณ์มหาวิทยาลัย ภายในวันพฤหัสบดีที่ 19 กุมภาพันธ์ พ.ศ. 2547

จึงเรียนมาเพื่อโปรดพิจารณา และขอขอบพระคุณอย่างสูง

(นายธีระภาพ เพชรมาลัยกุล)

นิสิตหลักสูตรครุศาสตรมหาบัณฑิต

ภาควิชาบริหารการศึกษา

คณะครุศาสตร์ จุฬาลงกรณ์มหาวิทยาลัย

ภาคผนวก ง

เอกสารการเก็บรวบรวมข้อมูลและดำเนินการวิจัย

- รายชื่อผู้ให้สัมภาษณ์ในการวิจัย
- รูปสถานภาพผู้ให้สัมภาษณ์
- ตารางวันเวลาการสัมภาษณ์

รายชื่อผู้ให้สัมภาษณ์ในการวิจัย

เขตพื้นที่การศึกษากรุงเทพมหานคร เขตที่ 1 : โรงเรียนสวนกุหลาบวิทยาลัย

1. นายสิทธิรักษ์ จันทร์สว่าง ผู้อำนวยการระดับ 9 ผู้อำนวยการ โรงเรียน กศ.ม.(บริหารการศึกษา) ผู้ประสานงาน : นางสาวเพ็ญจิตร คงมณี
2. นายนาวิ ชัยยืน ผู้ช่วยผู้อำนวยการระดับ 8 ผู้ช่วยผู้อำนวยการฝ่ายวิชาการ ก.ม.(บริหารการศึกษา)
3. นางชอุ่ม ธรรมธรรม อาจารย์ 3 ระดับ 8 รองผู้ช่วยผู้อำนวยการฝ่ายวิชาการคนที่ 1 คม.(การสอนเคมี)
4. นางไพร์เคย์ ประมวลรัตน์ อาจารย์ 3 ระดับ 8 รองผู้ช่วยผู้อำนวยการฝ่ายวิชาการคนที่ 2 คม.(การสอนภาษาไทย)
5. นายมานิตย์ จิรโกเมศ อาจารย์ 2 ระดับ 7 รองผู้ช่วยผู้อำนวยการฝ่ายวิชาการคนที่ 3 คม.(สถิติ)
6. นางสาวสุสสดี ฐ่วงค์วัฒน์ อาจารย์ 2 ระดับ 7 หัวหน้างานแผนงาน คม.(การสอนภาษาไทย)
7. นางสุภาพ วัชรพาณิชย์ ผู้ช่วย 7 ผู้ช่วยผู้อำนวยการฝ่ายธุรการ กศบ.(ภูมิศาสตร์) ผู้ประสานงาน : นางวิภาภัค ไวยัสจจา หัวหน้างานสารบรรณ
8. นายวิชาญ จันทร์สกา ผู้ช่วยผู้อำนวยการระดับ 7 ผู้ช่วยผู้อำนวยการฝ่ายปกครอง คม.(บริหารการศึกษา)
9. นายปรารภ ศรีแจ่ม ผู้ช่วยผู้อำนวยการระดับ 7 ผู้ช่วยผู้อำนวยการฝ่ายบริการ กศบ.(พลศึกษา) กำลังศึกษาปริญญาโทด้านบริหารการศึกษา

เขตพื้นที่การศึกษากรุงเทพมหานคร เขตที่ 2 : โรงเรียนฤทธิยะวรรณาลัย

10. นางลัดดา พร้อมมูล ผู้อำนวยการระดับ 9 ผู้อำนวยการ โรงเรียน ค.ม.(บริหารการศึกษา)
11. นางพรพิมล พรชนะรักษ์ อาจารย์ 3 ระดับ 7 ผู้ช่วยผู้อำนวยการฝ่ายวิชาการ ศษ.ม.(บริหารการศึกษา)
12. นายไพรัช แจ้งเจริญ รองผู้ช่วยผู้อำนวยการฝ่ายวิชาการคนที่ 1 คม.(บริหารการศึกษา)
13. นางประภัสสร อารีเอื้อ รองผู้ช่วยผู้อำนวยการฝ่ายวิชาการคนที่ 2 กศม.(การสอนเคมี)

14. นางนิตยา ยั่งยืน รองผู้ช่วยผู้อำนวยการฝ่ายวิชาการคนที่ 3
คบ.(สังคมศึกษา)
15. นางศิวพร หิรัญชัย อาจารย์ 3 ระดับ 7 ผู้ช่วยผู้อำนวยการฝ่ายนโยบายและแผน
สศม.(สถิติ)
16. นางเพ็ญแข วัฒนสุข อาจารย์ 3 ระดับ 7 ผู้ช่วยผู้อำนวยการฝ่ายธุรการ
กศ.ม.(บริหารการศึกษา) ผู้ประสานงาน : นางสมพิศ ทองเปล่งรัมย์
17. นางทัศนาศุขบาง อาจารย์ 3 ระดับ 7 ผู้ช่วยผู้อำนวยการฝ่ายปกครอง
คบ.(ภาษาไทย) ผู้ประสานงาน : นางจันทร์แรม พึ่งสุข
18. นายศีลธรรม อติศักดิ์เดชา ผู้ช่วยผู้อำนวยการ 7 ผู้ช่วยผู้อำนวยการฝ่ายบริการ
คบ.(ช่างยนต์)

เขตพื้นที่การศึกษากรุงเทพมหานคร เขตที่ 3 : โรงเรียนบางปะกอกวิทยาคม

19. นายปราโมทย์ ราชพิบูลย์ ผู้อำนวยการระดับ 9 ผู้อำนวยการโรงเรียน
กศ.ม.(บริหารการศึกษา)
20. นายวิทวัส สระทองคำ ผู้ช่วยผู้อำนวยการระดับ 7 ผู้ช่วยผู้อำนวยการฝ่ายวิชาการ
คม.(บริหารการศึกษา)
21. นางสกานต์ จิตเจริญ อาจารย์ 2 ระดับ 7 รองผู้ช่วยผู้อำนวยการฝ่ายวิชาการคนที่ 1 กศ.บ.
(การสอนภาษาอังกฤษ)
22. นายส่งเสริม สมพงษ์ อาจารย์ 2 ระดับ 7 รองผู้ช่วยผู้อำนวยการฝ่ายวิชาการคนที่ 2
กศ.บ.(การสอนมัธยมศึกษา)
23. นางสาวจันทนา สรุปล อาจารย์ 2 ระดับ 7 รองผู้ช่วยผู้อำนวยการฝ่ายวิชาการคนที่ 3
อ.ม.
24. นางอรวรรณ ประเสริฐศรี อาจารย์ 3 ระดับ 9 หัวหน้างานนโยบายและแผน
ค.ม.(การศึกษาวิทยาศาสตร์ชีววิทยา)
25. นายพิศ ทองศิริ ผู้ช่วยผู้อำนวยการระดับ 7 ผู้ช่วยผู้อำนวยการฝ่ายธุรการ
กศ.บ.
26. นางสาวเดือนใจ จันทร์แสง ผู้ช่วยผู้อำนวยการระดับ 7 ผู้ช่วยผู้อำนวยการฝ่ายปกครอง
ศษ.ม.(บริหารการศึกษา)
27. นายกุลวิฑู คล้ายหนองสรวง ผู้ช่วยผู้อำนวยการระดับ 7 ผู้ช่วยผู้อำนวยการฝ่ายบริการ
คม.(บริหารการศึกษา)

ข้อมูลของเอกสารที่ใช้ศึกษา

ในด้านการศึกษาเอกสาร ผู้วิจัยได้ศึกษาเอกสารของโรงเรียนกลุ่มตัวอย่างทั้งสิ้นจำนวน 85 ชิ้น จำแนกตามสถานศึกษา คือ โรงเรียนสวนกุหลาบวิทยาลัยจำนวน 33 ชิ้น โรงเรียนฤทธิยะวรรณาลัยจำนวน 26 ชิ้นและโรงเรียนบางปะกอกวิทยาคมจำนวน 26 ชิ้น ประมวลผลข้อมูลเชิงปริมาณและคุณภาพของเอกสาร ได้ดังนี้

เอกสารศึกษาเพื่อการวิจัยของโรงเรียนสวนกุหลาบวิทยาลัย

| ชื่อเอกสาร | ข้อมูลวิจัยที่ได้จากการศึกษา |
|-----------------------------------------------------------------------------------------------------------|--------------------------------------------------------------------------------------------------------------------------------------------------------------------------------------------------------------------------------------------------------------------------------------------------------------------------------------------------------------------|
| 1. คำสั่งโรงเรียน ปีการศึกษา 2546 | <ul style="list-style-type: none"> - โครงสร้างการบริหารสถานศึกษา โครงสร้างการบริหารฝ่าย อำนาจหน้าที่เป็นทางการ - การแบ่งอำนาจหน้าที่ และการแต่งตั้งบุคคลและคณะบุคคลเพื่อ รับมอบอำนาจหน้าที่เป็นทางการ - สภาพการกระจายอำนาจการบริหารการศึกษาตามพระราชบัญญัติ การศึกษาแห่งชาติ พ.ศ.2542 |
| 2. ธรรมนูญโรงเรียน | <ul style="list-style-type: none"> - ข้อมูลพื้นฐานสถานศึกษา - สถานภาพผู้บริหารการศึกษา - สภาพปัญหาการบริหารการศึกษา - ข้อมูลบุคลากรสถานศึกษา - โครงสร้างบริหาร - บทบาทหน้าที่ผู้บริหาร |
| 3. รายงานผลการดำเนินงาน ปีการศึกษา 2545 | <ul style="list-style-type: none"> - ข้อมูลพื้นฐานสถานศึกษา - โครงสร้างบริหาร - ผลประเมินตามมาตรฐานการศึกษา - การดำเนินการตามพระราชบัญญัติการศึกษาแห่งชาติ พ.ศ.2542 |
| 4. แผนกลยุทธ์และกรอบประมาณการรายจ่ายล่วงหน้าระยะปานกลางโรงเรียนสวนกุหลาบวิทยาลัย ปี 2546-2550 (ระยะ 5 ปี) | <ul style="list-style-type: none"> - สภาพการกระจายอำนาจการบริหารการศึกษาตามพระราชบัญญัติ การศึกษาแห่งชาติ พ.ศ.2542 - การวางแผนบริหารงบประมาณ |
| 5. รายงานผลการประเมินตนเอง (SSR) โรงเรียนสวนกุหลาบวิทยาลัย | <ul style="list-style-type: none"> - ข้อมูลพื้นฐานสถานศึกษา - สภาพการดำเนินงาน - ผลการประเมินตามมาตรฐานการศึกษา |
| ตาราง 4.2 (ต่อ) | |
| 6. รายงานคุณภาพการศึกษาโรงเรียนสวนกุหลาบวิทยาลัย ปีการศึกษา 2545 | <ul style="list-style-type: none"> - ข้อมูลพื้นฐานสถานศึกษา - สถานภาพผู้บริหารการศึกษา |
| 7. มาตรฐานประเมินการปฏิบัติงานโรงเรียนสวนกุหลาบวิทยาลัย ปีการศึกษา 2545 | <ul style="list-style-type: none"> - การกำหนดเกณฑ์มาตรฐานแต่ละด้านในการประเมินการปฏิบัติงาน |
| 8. คู่มือปฏิบัติงานวิชาการ โรงเรียนสวนกุหลาบวิทยาลัย | <ul style="list-style-type: none"> - โครงสร้างการบริหารฝ่าย อำนาจหน้าที่เป็นทางการ - การแบ่งอำนาจหน้าที่ - สภาพการกระจายอำนาจการบริหารการศึกษาตามพระราชบัญญัติ การศึกษาแห่งชาติ พ.ศ.2542 |
| 9.1 ทศวรรษ กุหลาบเพชร สวนกุหลาบวิทยาลัย | <ul style="list-style-type: none"> - ข้อมูลพื้นฐานสถานศึกษา - สถานภาพผู้บริหารการศึกษา - กิจกรรมเสริมหลักสูตร การสร้างแรงจูงใจใฝ่สัมฤทธิ์ในด้านวิชาการ |
| 10. แผนปฏิบัติการโรงเรียนสวนกุหลาบวิทยาลัย | <ul style="list-style-type: none"> - สภาพการกระจายอำนาจการบริหารการศึกษาตามพระราชบัญญัติ การศึกษาแห่งชาติ พ.ศ.2542 |

| | |
|-----------------------------------------------------------------------------------------|--------------------------------------------------------------------------------------------------------------------------------------------------------------------------------------------------------------------------|
| 11. คู่มือนักเรียนและผู้ปกครอง โรงเรียนสวนกุหลาบวิทยาลัย ปีการศึกษา 2544 | <ul style="list-style-type: none"> - ผลสัมฤทธิ์ทางวิชาการ - งานฝ่ายปกครอง - งานกิจการนักเรียน - สถานศึกษากับชุมชน |
| 12. คู่มือนักเรียนและผู้ปกครอง โรงเรียนสวนกุหลาบวิทยาลัย ปีการศึกษา 2543 | <ul style="list-style-type: none"> - ผลสัมฤทธิ์ทางวิชาการ - งานฝ่ายปกครอง - งานกิจการนักเรียน - สถานศึกษากับชุมชน |
| 13. สารสวนกุหลาบฉบับที่ 24 ภาคเรียนที่ 2 ปีการศึกษา 2542 | <ul style="list-style-type: none"> - ผลสัมฤทธิ์ทางวิชาการ - งานฝ่ายปกครอง - งานกิจการนักเรียน - สถานศึกษากับชุมชน |
| 14. คู่มือนักเรียนและผู้ปกครอง โรงเรียนสวนกุหลาบวิทยาลัย ปีการศึกษา 2541 | <ul style="list-style-type: none"> - ผลสัมฤทธิ์ทางวิชาการ - งานฝ่ายปกครอง - งานกิจการนักเรียน - สถานศึกษากับชุมชน |
| 15. คู่มือนักเรียนและผู้ปกครอง โรงเรียนสวนกุหลาบวิทยาลัย ปีการศึกษา 2539 | <ul style="list-style-type: none"> - ผลสัมฤทธิ์ทางวิชาการ - งานฝ่ายปกครอง - งานกิจการนักเรียน - สถานศึกษากับชุมชน |
| 16. คู่มือการบริหารสถานศึกษาที่เป็นนิติบุคคล โดยสหวิทยาเขต รัตนโกสินทร์ 1 กรุงเทพมหานคร | - คู่มือการบริหารตามหลักการกระจายอำนาจการบริหารการศึกษาตามพระราชบัญญัติการศึกษาแห่งชาติ พ.ศ.2542 |
| 17. เอกสารสรุปการบริหารงาน โรงเรียนสวนกุหลาบวิทยาลัย | - สรุปผลการบริหารจัดการศึกษาสถานศึกษา |
| 18. มุลนิธิสวนกุหลาบวิทยาลัย ประจำปี 2540 | <ul style="list-style-type: none"> - ข้อมูลเกียรติประวัติสถานศึกษา (จุดเด่น) - ศึกษาสภาพความเปลี่ยนแปลงในระยะ 5 ปี |
| 19. สารสวนกุหลาบฉบับที่ 24 ภาคเรียนที่ 2 ปีการศึกษา 2545 | ศึกษาสภาพความเปลี่ยนแปลงในระยะ 5-10 ปี |
| 20. สารสวนกุหลาบฉบับที่ 21 ภาคเรียนที่ 1 ปีการศึกษา 2545 | ศึกษาสภาพความเปลี่ยนแปลงในระยะ 5-10 ปี |
| 21. สารสวนกุหลาบฉบับที่ 8 ภาคเรียนที่ 2 ปีการศึกษา 2541 | ศึกษาสภาพความเปลี่ยนแปลงในระยะ 5-10 ปี |
| 22. ปฏิทินปฏิบัติการประจำปีการศึกษา 2546 | - การวางแผนการปฏิบัติงานในการบริหารและจัดการศึกษา |
| 23. แผนปฏิบัติการ โรงเรียนสวนกุหลาบวิทยาลัย ประจำปี 2546 | <ul style="list-style-type: none"> - โครงการงานจำแนกตามฝ่ายและกลยุทธ์สถานศึกษา - งานบริหารงบประมาณจำแนกตามฝ่ายและโครงการ - สรุปปัญหาและความต้องการจำเป็น ปีการศึกษา 2546 |
| 24. สารสนเทศโรงเรียนสวนกุหลาบวิทยาลัย ปีการศึกษา 2545 | <ul style="list-style-type: none"> - ข้อมูลพื้นฐานสถานศึกษา - สถานภาพผู้บริหารการศึกษา |
| 25. สารสนเทศปีการศึกษา 2538 | - ข้อมูลพื้นฐานสถานศึกษา |
| 26. แผนปฏิบัติการงานแผนงาน | <ul style="list-style-type: none"> - โครงสร้างการบริหารฝ่าย อำนาจหน้าที่เป็นทางการ - การแบ่งอำนาจหน้าที่ - การวางแผนของฝ่าย |
| 27. ความรู้เกี่ยวกับงานธุรการ | <ul style="list-style-type: none"> - โครงสร้างการบริหารฝ่าย อำนาจหน้าที่เป็นทางการ - การแบ่งอำนาจหน้าที่ - สภาพการกระจายอำนาจการบริหารการศึกษาตามพระราชบัญญัติการศึกษาแห่งชาติ พ.ศ.2542 |
| 28. เอกสารงานสารบรรณ | <ul style="list-style-type: none"> - โครงสร้างการบริหารฝ่าย อำนาจหน้าที่เป็นทางการ - การแบ่งอำนาจหน้าที่ - สภาพการกระจายอำนาจการบริหารการศึกษาตามพระราชบัญญัติ |

| | |
|------------------------------------------------------------------------------------------------|------------------------------------------------------------------------------------------------------------------------------------------------------------|
| | การศึกษาแห่งชาติ พ.ศ.2542 |
| 29. คู่มือปฏิบัติงานวิชาการ โรงเรียนสวนกุหลาบวิทยาลัย ปีการศึกษา 2545 | - โครงสร้างการบริหารฝ่าย อำนาจหน้าที่เป็นทางการ - การแบ่งอำนาจหน้าที่ - สภาพการกระจายอำนาจการบริหารการศึกษาตามพระราชบัญญัติการศึกษาแห่งชาติ พ.ศ.2542 |
| 30. แบบรายงานผลการปฏิบัติงาน โรงเรียนสวนกุหลาบวิทยาลัย งานแผนงาน ปีการศึกษา 2545 ภาคเรียนที่ 1 | - พรรณนางานของฝ่ายแผนงาน - รายงานสรุปผลการดำเนินงานของงานแผนงาน |
| 31. ขั้นตอนการปฏิบัติงานแผนงาน โรงเรียนสวนกุหลาบวิทยาลัย | - ขั้นตอนการปฏิบัติงานของงานแผนงาน |
| 32. สถิติศึกษาต่อระดับอุดมศึกษา ปีการศึกษา 2546 | - ข้อมูลสัมฤทธิ์ผลทางการศึกษา |
| 33. คู่มือการปฏิบัติงานของฝ่ายบริการ | - โครงสร้างการบริหารฝ่าย อำนาจหน้าที่เป็นทางการ - การแบ่งอำนาจหน้าที่ - สภาพการกระจายอำนาจการบริหารการศึกษาตามพระราชบัญญัติการศึกษาแห่งชาติ พ.ศ.2542 |

เอกสารศึกษาเพื่อการวิจัยของโรงเรียนฤทธิยะวรรณาลัย

| ชื่อเอกสาร | ข้อมูลวิจัยที่ได้จากการศึกษา |
|------------------------------------------------------------------------------|----------------------------------------------------------------------------------------------------------------------------------------------------------------------------------------|
| 1. คำสั่งโรงเรียน ปีการศึกษา 2546 | - โครงสร้างการบริหารสถานศึกษา โครงสร้างการบริหารฝ่าย อำนาจหน้าที่เป็นทางการ - การแบ่งอำนาจหน้าที่ - สภาพการกระจายอำนาจการบริหารการศึกษาตามพระราชบัญญัติการศึกษาแห่งชาติ พ.ศ.2542 |
| 2. คู่มือบริหารงานฝ่ายวิชาการ | - โครงสร้างการบริหารฝ่าย อำนาจหน้าที่เป็นทางการ - การแบ่งอำนาจหน้าที่ |
| 3. คู่มือการปฏิบัติงานฝ่ายปกครอง | - โครงสร้างการบริหารฝ่าย อำนาจหน้าที่เป็นทางการ - การแบ่งอำนาจหน้าที่ |
| 4. คู่มือบริหารงานฝ่ายบริการ | - โครงสร้างการบริหารฝ่าย อำนาจหน้าที่เป็นทางการ - การแบ่งอำนาจหน้าที่ |
| 5. คู่มือบริหารงานฝ่ายธุรการ | - โครงสร้างการบริหารฝ่าย อำนาจหน้าที่เป็นทางการ - การแบ่งอำนาจหน้าที่ |
| 6. ไฟล์คอมพิวเตอร์บุคลากรและการแบ่งอำนาจหน้าที่การบริหารงานฝ่ายธุรการ | - ข้อมูลบุคลากร โรงเรียน พ.ศ.2546 - โครงสร้างการบริหารฝ่าย อำนาจหน้าที่เป็นทางการ - การแบ่งอำนาจหน้าที่ |
| 7. เอกสารขอข่างานฝ่ายธุรการ | - โครงสร้างการบริหารฝ่าย อำนาจหน้าที่เป็นทางการ - การแบ่งอำนาจหน้าที่ |
| 8. สารสนเทศฝ่ายวิชาการ โรงเรียนฤทธิยะวรรณาลัย ปีการศึกษา 2546 | - โครงสร้างการบริหารฝ่าย อำนาจหน้าที่เป็นทางการ - การแบ่งอำนาจหน้าที่ - ข้อมูลสารสนเทศทางวิชาการ |
| 9. สารสนเทศโรงเรียนฤทธิยะวรรณาลัย ปีการศึกษา 2545 | - ข้อมูลพื้นฐานสถานศึกษา - สถานภาพผู้บริหารการศึกษา |
| 10. แผนปฏิบัติการ ประจำปีการศึกษา 2545 โรงเรียนฤทธิยะวรรณาลัย | - สภาพการกระจายอำนาจการบริหารการศึกษาตามพระราชบัญญัติการศึกษาแห่งชาติ พ.ศ.2542 - การวางแผนโครงการและงบประมาณประจำปี |
| 11. เอกสารสารสนเทศเพื่อการประเมินคุณภาพในสถานศึกษา ประจำปีการศึกษา 2544-2545 | - ข้อมูลพื้นฐานสถานศึกษา - สภาพการกระจายอำนาจการบริหารการศึกษาตามพระราชบัญญัติ |

| | |
|-------------------------------------------------------------------------------------------|--------------------------------------------------------------------------------------------------------------------------|
| | การศึกษาแห่งชาติ พ.ศ.2542 |
| 12. รายงานการประเมินตนเอง (Self Study Report) ปีการศึกษา 2544 โรงเรียนฤทธิยะวรรณาลัย | - ข้อมูลพื้นฐานสถานศึกษา - สภาพการกระจายอำนาจการบริหารการศึกษาตามพระราชบัญญัติการศึกษาแห่งชาติ พ.ศ.2542 |
| 13. คู่มือปฏิบัติงาน งานแผนงาน ฝ่ายนโยบายและแผน โรงเรียนฤทธิยะวรรณาลัย | - โครงสร้างการบริหารฝ่าย อำนาจหน้าที่เป็นทางการ - การแบ่งอำนาจหน้าที่ |
| 14. งบประมาณดำเนินงาน/โครงการตามแผนปฏิบัติการประจำปี 2544 | - สภาพการกระจายอำนาจการบริหารการศึกษาตามพระราชบัญญัติการศึกษาแห่งชาติ พ.ศ.2542 - การวางแผนโครงการและงบประมาณ |
| 15. รายงานการวิเคราะห์จุดเด่น-จุดด้อยในการบริหารและจัดการศึกษา โรงเรียนฤทธิยะวรรณาลัย | - สภาพปัญหาการบริหารการศึกษา |
| 16. รายงานการติดตามผลการดำเนินงานและงบประมาณ ฝ่ายนโยบายและแผน | - รายงานผลการบริหารการศึกษาของฝ่าย |
| 17. ขั้นตอนการวางแผนงานในโรงเรียน โรงเรียนฤทธิยะวรรณาลัย | - โครงสร้างการบริหารฝ่าย อำนาจหน้าที่เป็นทางการ - การแบ่งอำนาจหน้าที่ - การวางแผนของฝ่าย |
| 18. แผนปฏิบัติการประจำปีการศึกษา 2546 | - การวางแผนโครงการของฝ่าย - การวางแผนงบประมาณ |
| 19. ปฏิทินปฏิบัติงานโรงเรียนฤทธิยะวรรณาลัย ประจำปีการศึกษา 2546 | - ผลสัมฤทธิ์ทางวิชาการ - งานฝ่ายปกครอง - งานกิจการนักเรียน - สถานศึกษากับชุมชน |
| 20. คู่มือนักเรียนและผู้ปกครองโรงเรียนฤทธิยะวรรณาลัย ปีการศึกษา 2546 | - โครงสร้างการบริหารสถานศึกษา - ผลสัมฤทธิ์ทางวิชาการ - งานฝ่ายปกครอง - งานกิจการนักเรียน - สถานศึกษากับชุมชน |
| 21. คู่มือนักเรียนและผู้ปกครองโรงเรียนฤทธิยะวรรณาลัย ปีการศึกษา 2544 | - โครงสร้างการบริหารสถานศึกษา - ผลสัมฤทธิ์ทางวิชาการ - งานฝ่ายปกครอง - งานกิจการนักเรียน - สถานศึกษากับชุมชน |
| 22. คู่มือนักเรียนและผู้ปกครองโรงเรียนฤทธิยะวรรณาลัย ปีการศึกษา 2543 | - โครงสร้างการบริหารสถานศึกษา - ผลสัมฤทธิ์ทางวิชาการ - งานฝ่ายปกครอง - งานกิจการนักเรียน - สถานศึกษากับชุมชน |
| 23. คู่มือนักเรียนและผู้ปกครองโรงเรียนฤทธิยะวรรณาลัย ปีการศึกษา 2542 | - โครงสร้างการบริหารสถานศึกษา - ผลสัมฤทธิ์ทางวิชาการ - งานฝ่ายปกครอง - งานกิจการนักเรียน - สถานศึกษากับชุมชน |
| 24. ฤทธิยะสาร ฉบับพิเศษ รายงานคุณภาพการศึกษาปีที่ 10 ฉบับที่ 2 พฤศจิกายน 2546-มีนาคม 2547 | - รายงานผลการประเมินคุณภาพภายใน - รายงานผลการประเมินคุณภาพภายนอก |
| 25. ฤทธิยะสาร ปีที่ 9 ฉบับที่ 2 ตุลาคม 2545-มีนาคม 2546 | - โครงสร้างการบริหารสถานศึกษา |

| | |
|------------------------------------------------------------|----------------------------------------------------------------------------------------------------------------------------------------------------------------------------------------------------|
| | <ul style="list-style-type: none"> - ผลสัมฤทธิ์ทางวิชาการ - งานฝ่ายปกครอง - งานกิจการนักเรียน - สถานศึกษากับชุมชน |
| 26. ฤทธิยะสาร ปีที่ 8 ฉบับที่ 2 พฤศจิกายน 2544-มีนาคม 2545 | <ul style="list-style-type: none"> - โครงสร้างการบริหารสถานศึกษา - ผลสัมฤทธิ์ทางวิชาการ - งานฝ่ายปกครอง - งานกิจการนักเรียน - สถานศึกษากับชุมชน |

เอกสารศึกษาเพื่อการวิจัยของโรงเรียนบางปะกอกวิทยาคม

| ชื่อเอกสาร | ข้อมูลวิจัยที่ได้จากการศึกษา |
|-----------------------------------------------------------------------------|--------------------------------------------------------------------------------------------------------------------------------------------------------------------------------------------------------------------------------------------------------------------------------------------------------------------------------------------------------|
| 1. คำสั่งโรงเรียน ปีการศึกษา 2546 | <ul style="list-style-type: none"> - โครงสร้างการบริหารสถานศึกษา โครงสร้างการบริหารฝ่าย อำนาจหน้าที่เป็นทางการ - การแบ่งอำนาจหน้าที่ - สภาพการกระจายอำนาจการบริหารการศึกษาตาม พระราชบัญญัติการศึกษาแห่งชาติ พ.ศ.2542 |
| 2. คู่มือบริหารงานโรงเรียน พ.ศ.2545 | <ul style="list-style-type: none"> - โครงสร้างการบริหารสถานศึกษา โครงสร้างการบริหารฝ่าย อำนาจหน้าที่เป็นทางการ - การแบ่งอำนาจหน้าที่ - สภาพการกระจายอำนาจการบริหารการศึกษาตาม พระราชบัญญัติการศึกษาแห่งชาติ พ.ศ.2542 |
| 3. ธรรมนูญโรงเรียน ฉ.2 ประจำปี พ.ศ.2545-2549 | <ul style="list-style-type: none"> - ภาพรวมของโรงเรียน - เป้าหมายของโรงเรียน - จุดเน้นในการพัฒนาคุณภาพการศึกษา - แผนการจัดการเรียนรู้ตามหลักสูตร - บทบาทหน้าที่ของผู้ที่เกี่ยวข้องกับการจัดการศึกษา - บทบาทหน้าที่ของผู้เรียน - แผนงบประมาณ - แผนกำกับ ตรวจสอบ และรายงาน |
| 4. แผนปฏิบัติการโรงเรียนบางปะกอกวิทยาคม ปีการศึกษา 2546 | <ul style="list-style-type: none"> - การวางแผนโครงการของฝ่าย - การวางแผนงบประมาณ |
| 5. ปฏิทินปฏิบัติงานประจำปีการศึกษา 2546 | <ul style="list-style-type: none"> - การวางแผนโครงการของฝ่าย - การวางแผนการดำเนินงาน |
| 6. สารสนเทศโรงเรียนบางปะกอกวิทยาคม ปีการศึกษา 2545 | <ul style="list-style-type: none"> - ข้อมูลพื้นฐานสถานศึกษา - สถานภาพผู้บริหารการศึกษา |
| 7. รายงานผลการประเมินตนเอง (SSR) โรงเรียนบางปะกอกวิทยาคม ปีการศึกษา 2545 | <ul style="list-style-type: none"> - ข้อมูลพื้นฐานสถานศึกษา - สภาพการดำเนินงาน - ผลการประเมินตามมาตรฐานการศึกษา |
| 8. รายงานการประเมินผลงาน/โครงการ ของโรงเรียนบางปะกอกวิทยาคม ปีการศึกษา 2545 | <ul style="list-style-type: none"> - รายงานการประเมินผลการปฏิบัติงาน/โครงการ - ผลการประเมินตามมาตรฐานการศึกษา |
| 9. มาตรฐานคุณภาพการศึกษา โรงเรียนบางปะกอกวิทยาคม ฉ.3 | <ul style="list-style-type: none"> - เกณฑ์การจัดการเรียนการสอนตามมาตรฐาน - ผลการประเมินตามมาตรฐานการศึกษา |
| 10. คำสั่งแต่งตั้งคณะกรรมการบริหารโรงเรียนบางปะกอก | <ul style="list-style-type: none"> - โครงสร้างการบริหารสถานศึกษา โครงสร้างการบริหารฝ่าย |

| | |
|---------------------------------------------------------------------------------------------------------------------------------|--------------------------------------------------------------------------------------------------------------------------------------------------------------------------------------------------------------------------|
| วิทยาคม ปีการศึกษา 2545 | <p>อำนาจหน้าที่เป็นทางการ</p> <ul style="list-style-type: none"> - การแบ่งอำนาจหน้าที่ - สภาพการกระจายอำนาจการบริหารการศึกษาตามพระราชบัญญัติการศึกษาแห่งชาติ พ.ศ.2542 |
| 11. คำสั่งแต่งตั้งคณะกรรมการบริหารโรงเรียนบางปะกอก วิทยาคม ปีการศึกษา 2546 | <ul style="list-style-type: none"> - โครงสร้างการบริหารฝ่าย อำนาจหน้าที่เป็นทางการ - การแบ่งอำนาจหน้าที่ - สภาพการกระจายอำนาจการบริหารการศึกษาตามพระราชบัญญัติการศึกษาแห่งชาติ พ.ศ.2542 |
| 12. สารสนเทศฝ่ายวิชาการ ปีการศึกษา 2545 | <ul style="list-style-type: none"> - โครงสร้างการบริหารฝ่าย อำนาจหน้าที่เป็นทางการ - การแบ่งอำนาจหน้าที่ - ข้อมูลสารสนเทศทางวิชาการ |
| 13. คู่มือการบริหารงานวิชาการ โรงเรียนบางปะกอกวิทยาคม | <ul style="list-style-type: none"> - โครงสร้างการบริหารฝ่าย อำนาจหน้าที่เป็นทางการ - การแบ่งอำนาจหน้าที่ - สภาพการกระจายอำนาจการบริหารการศึกษาตามพระราชบัญญัติการศึกษาแห่งชาติ พ.ศ.2542 |
| 14. การประเมินผลงานของฝ่ายวิชาการ โรงเรียนบางปะกอก วิทยาคม ประจำปีการศึกษา 2546 | <ul style="list-style-type: none"> - การประเมินผลการบริหารงานวิชาการ - สภาพปัญหาการบริหารด้านวิชาการ |
| 15. คู่มือบริหารงานฝ่ายบริหาร ปีการศึกษา 2546 | <ul style="list-style-type: none"> - โครงสร้างการบริหารฝ่าย อำนาจหน้าที่เป็นทางการ - การแบ่งอำนาจหน้าที่ - สภาพการกระจายอำนาจการบริหารการศึกษาตามพระราชบัญญัติการศึกษาแห่งชาติ พ.ศ.2542 |
| 16. รายงานปฏิรูปการศึกษาโรงเรียนแกนนำปฏิรูปดีเด่น | <ul style="list-style-type: none"> - สภาพการกระจายอำนาจการบริหารการศึกษาตามพระราชบัญญัติการศึกษาแห่งชาติ พ.ศ.2542 |
| 17. หลักสูตรสถานศึกษา การศึกษาขั้นพื้นฐาน พุทธศักราช 2545 | <ul style="list-style-type: none"> - สภาพการกระจายอำนาจการบริหารการศึกษาตามพระราชบัญญัติการศึกษาแห่งชาติ พ.ศ.2542 ด้านวิชาการ |
| 18. ระเบียบวาระการประชุมคณะกรรมการบริหารสถานศึกษาขั้นพื้นฐาน โรงเรียนบางปะกอกวิทยาคม ครั้งที่ 1/2547 | <ul style="list-style-type: none"> - สภาพการกระจายอำนาจการบริหารการศึกษาตามพระราชบัญญัติการศึกษาแห่งชาติ พ.ศ.2542 |
| 19. คู่มือนักเรียนและผู้ปกครอง โรงเรียนบางปะกอกวิทยาคม | <ul style="list-style-type: none"> - โครงสร้างการบริหารสถานศึกษา - ผลสัมฤทธิ์ทางวิชาการ - งานฝ่ายปกครอง - งานกิจการนักเรียน - สถานศึกษากับชุมชน |
| 20. มาตรฐานการปฏิบัติงาน โรงเรียนบางปะกอกวิทยาคม | <ul style="list-style-type: none"> - เกณฑ์การประเมินผลการปฏิบัติงาน |
| 21. มาตรฐานคุณภาพการศึกษา โรงเรียนบางปะกอกวิทยาคม | <ul style="list-style-type: none"> - เกณฑ์การประเมินผลการบริหารจัดการศึกษา |
| 22. มาตรฐานคุณภาพการศึกษา เล่มที่ 2 โรงเรียนบางปะกอก วิทยาคม | <ul style="list-style-type: none"> - เกณฑ์การประเมินผลการบริหารจัดการศึกษา |
| 23. มาตรฐานคุณภาพการศึกษา เล่มที่ 3 โรงเรียนบางปะกอก วิทยาคม | <ul style="list-style-type: none"> - เกณฑ์การประเมินผลการบริหารจัดการศึกษา |
| 24. เอกสารประกอบการจัดทำแผนพัฒนาการศึกษา (พ.ศ. 2545-2549) และแผนปฏิบัติการประจำปี 2545 | <ul style="list-style-type: none"> - ขั้นตอนการจัดทำแผนระยะปานกลางและสั้นในการพัฒนาและจัดการศึกษา |
| 25. คู่มือการปฏิบัติงาน สำนักงานนโยบายและแผน โรงเรียนบางปะกอกวิทยาคม | <ul style="list-style-type: none"> - โครงสร้างการบริหารฝ่าย อำนาจหน้าที่เป็นทางการ - การแบ่งอำนาจหน้าที่ |
| 26. เอกสารประกอบการอบรมเชิงปฏิบัติการ เรื่องการจัดทำหลักสูตรกลุ่มสาระการเรียนรู้ ตามหลักสูตรการศึกษาขั้นพื้นฐาน พุทธศักราช 2544 | <ul style="list-style-type: none"> - การปฏิรูปการศึกษาด้านจัดทำหลักสูตรการศึกษาขั้นพื้นฐาน |

**ตารางวันเวลาการสัมภาษณ์
ผู้บริหารการศึกษากลุ่มตัวอย่างวิจัย**

| ผู้ให้สัมภาษณ์ | ตำแหน่ง | วันที่ | เวลา | สถานศึกษา |
|---------------------------|---------------------------------------------|------------|------------|-------------------|
| นายสิทธิรักษ์ จันทร์สว่าง | ผู้อำนวยการ | 8 มี.ค.47 | 11.00 | สวนกุหลาบวิทยาลัย |
| | | 1 เม.ย.47 | 14.50 | สวนกุหลาบวิทยาลัย |
| นางลัดดา พร้อมมูล | ผู้อำนวยการ | 16 มี.ค.47 | 9.00-11.00 | ฤทธิยะวรรณาลัย |
| | | 5 เม.ย.47 | 16.00 | ฤทธิยะวรรณาลัย |
| นายปราโมทย์ ราชพิบูลย์ | ผู้อำนวยการ | 16 มี.ค.47 | 18.30 | บางปะกอกวิทยาคม |
| | | 12 เม.ย.47 | 10.30 | บางปะกอกวิทยาคม |
| นายวิวัฒน์ สระทองคำ | ผู้ช่วยผู้อำนวยการฝ่าย วิชาการ | 10 เม.ย.47 | 16.00 | บางปะกอกวิทยาคม |
| อรรพรรณ ประเสริฐศรี | หัวหน้าสำนักงานนโยบาย และแผน | 31 มี.ค.47 | 10.00 | บางปะกอกวิทยาคม |
| นางเพ็ญแข วัฒนสุข | ผู้ช่วยผู้อำนวยการฝ่ายธุรการ | 18 มี.ค.47 | 17.30 | ฤทธิยะวรรณาลัย |
| | | 19 เม.ย.47 | 13.00 | ฤทธิยะวรรณาลัย |
| นางทัศนาศู ขอบาง | ผู้ช่วยผู้อำนวยการฝ่ายบริการ | 6 เม.ย.47 | 9.30 | ฤทธิยะวรรณาลัย |
| น.ส.สุสสดี รุวัจควัฒน์ | หัวหน้างานแผนงาน | 30 มี.ค.47 | 15.00 | สวนกุหลาบวิทยาลัย |
| นางสกานต์ จิตเจริญ | รองผู้ช่วยผู้อำนวยการฝ่าย วิชาการคนที่ 1 | 10 เม.ย.47 | 14.30 | บางปะกอกวิทยาคม |
| นางสุภาพ วัชรพานิชย์ | ผู้ช่วยผู้อำนวยการฝ่ายธุรการ | 1 เม.ย.47 | 18.00 | สวนกุหลาบวิทยาลัย |
| นายนาวิ ยั่งยืน | ผู้ช่วยผู้อำนวยการฝ่าย วิชาการ | 30 มี.ค.47 | 16.00 | สวนกุหลาบวิทยาลัย |
| | | 1 เม.ย.47 | 17.00 | สวนกุหลาบวิทยาลัย |
| | | 11 เม.ย.47 | 13.15 | สวนกุหลาบวิทยาลัย |
| นายวิชาญ จันทร์สกา | ผู้ช่วยผู้อำนวยการฝ่าย ปกครอง | 11 เม.ย.47 | 14.00 | สวนกุหลาบวิทยาลัย |
| นายปรารภ ศรีแจ่ม | ผู้ช่วยผู้อำนวยการฝ่ายบริการ | 11 เม.ย.47 | 16.45 | สวนกุหลาบวิทยาลัย |
| นายมานิตย์ จิรโกเมศ | รองผู้ช่วยผู้อำนวยการฝ่าย วิชาการคนที่ 3 | 30 มี.ค.47 | 15.00 | สวนกุหลาบวิทยาลัย |
| นางชวันชม ธรรมธรรม | รองผู้ช่วยผู้อำนวยการฝ่าย วิชาการคนที่ 1 | 11 เม.ย.47 | 15.45 | สวนกุหลาบวิทยาลัย |
| นายกุลวิฑู คล้ายหนองสรวง | ผู้ช่วยผู้อำนวยการฝ่ายบริการ | 2 เม.ย.47 | 9.15 | บางปะกอกวิทยาคม |
| นางสาวเตือนใจ จันทร์แสง | ผู้ช่วยผู้อำนวยการฝ่าย | 2 เม.ย.47 | 10.40 | บางปะกอกวิทยาคม |

| | ปกครอง | | | |
|--------------------------|----------------------------------------------|------------|-------|-------------------|
| นางพรพิมล พรชนะรักษ์ | ผู้ช่วยผู้อำนวยการฝ่าย วิชาการ | 5 เม.ย.47 | 13.30 | ฤทธิยะวรรณาลัย |
| นายศีลธรรม อติศักดิ์เดชา | ผู้ช่วยผู้อำนวยการฝ่ายบริการ | 5 เม.ย.47 | 15.00 | ฤทธิยะวรรณาลัย |
| นายไพรัช แจ่มเจริญ | รองผู้ช่วยผู้อำนวยการฝ่าย วิชาการคนที่ 1 | 6 เม.ย.47 | 14.00 | ฤทธิยะวรรณาลัย |
| นางประภัสสร อารีเอื้อ | รองผู้ช่วยผู้อำนวยการฝ่าย วิชาการคนที่ 2 | 6 เม.ย.47 | 16.00 | ฤทธิยะวรรณาลัย |
| นางประไพ | ผู้แทนผู้ช่วยผู้อำนวยการฝ่าย นโยบายและแผน | 5 เม.ย.47 | 10.00 | ฤทธิยะวรรณาลัย |
| นางไพร์เคย์ ประมวลรัตน์ | รองผู้ช่วยผู้อำนวยการฝ่าย วิชาการคนที่ 2 | 8 เม.ย.47 | 16.20 | สวนกุหลาบวิทยาลัย |
| นางสาวจันทนา สรูป | รองผู้ช่วยผู้อำนวยการฝ่าย วิชาการคนที่ 3 | 9 เม.ย.47 | 15.05 | บางปะกอกวิทยาคม |
| นายสงเสริม สมพงษ์ | รองผู้ช่วยผู้อำนวยการฝ่าย วิชาการคนที่ 2 | 9 เม.ย.47 | 17.00 | บางปะกอกวิทยาคม |
| นางสุพรรณิ ฉันทกิจโชคไชย | รองผู้ช่วยผู้อำนวยการฝ่าย ธุรการคนที่ 1 | 12 เม.ย.47 | 15.30 | บางปะกอกวิทยาคม |
| นิตยา ยั่งยืน | รองผู้ช่วยผู้อำนวยการ วิชาการคนที่ 3 | 19 เม.ย.47 | 14.00 | บางปะกอกวิทยาคม |

สรุปสถานภาพผู้ให้การสัมภาษณ์อย่างมีโครงสร้าง : โรงเรียนสวนกุหลาบวิทยาลัย เขตพื้นที่การศึกษารุงเทพมหานครเขตที่ 1
 วิทยานิพนธ์เรื่อง “การศึกษารูปแบบการกระจายอำนาจบริหารการศึกษาของโรงเรียนมัธยมศึกษาขนาดใหญ่พิเศษสังกัดสำนักงานคณะกรรมการการศึกษาขั้นพื้นฐานในกรุงเทพมหานคร”

ผู้วิจัย : นายธีระภาพ เพชรมาลัยกุล ภาควิชาบริหารการศึกษา คณะครุศาสตร์ จุฬาลงกรณ์มหาวิทยาลัย ปีการศึกษา 2546 อ.ที่ปรึกษา : รศ.ดร.วีระวัฒน์ อุทัยรัตน์

| ชื่อ - นามสกุล | ตำแหน่ง/ ระดับ | ผู้บริหารใน Structure in Five | วุฒิการศึกษา สูงสุด | ประสบการณ์ในฐานะ ผู้บริหารส่วนงาน | ระยะเวลาใน ตำแหน่ง ปัจจุบัน | โทรศัพท์ติดต่อเพื่อการประสานงานและสัมภาษณ์เพิ่มเติม |
|----------------------------------------------------------------------|---------------------------------------------------|-------------------------------------|---------------------------|--------------------------------------------------------------------|-----------------------------------|------------------------------------------------------------------------------------------------------------------------------------------------------------------------|
| สิทธิร์ักษ์ จันทร์สว่าง อายุ 59 ปี รับ ราชการมา 33 ปี | ผู้อำนวยการ/ ระดับ 9 | Strategic Apex | กศ.ม.(บริหาร การศึกษา) | 11 ปี พ.ศ.2518 ผช.ผอ. สถานศึกษา พ.ศ.2536 ผอ. สถานศึกษา | 2 ปี (20พ.ย.45) | มือถือ 01-8048709,01-7554975 โทรศัพท์ 02-3772041,02-3755442 E-mail : sitthirak@thailand.com หน้าห้องผอ.02-2255590 |
| นาวิ ยังยืนอายุ 55 รับราชการมา 28 ปี | ผู้ช่วย ผู้อำนวยการ ฝ่ายวิชาการ/ ระดับ 8 | Middle Line | ค.ม.(บริหาร การศึกษา) | 12 ปี | 2 ปี | มือถือ 09-1303874 หน้าห้องผช.ผอ.วิชาการ 02-2255602 |
| ชูชม พรรณธรรม อายุ 50 ปี รับ ราชการมา 29 ปี (2519) | รองผช.ผอ. วิชาการ 1/ อาจารย์ 3 ระดับ 8 | Operating Core | ปริญญาโท (เคมี) | 12 ปี | 12 ปี | หน้าห้องผช.ผอ.วิชาการ 02-2255602 |

| | | | | | | |
|-----------------------------------------------------------------------|-------------------------------------------------------------------------|-----------------|-------------------------|-------|-------|------------------------------------------------------------------------|
| ไพร์เคย์ ประมวลรัตน์ อายุ 52 ปี รับ ราชการมา 34 ปี (2513) | รองผช.ผอ. วิชาการ2/ อาจารย์3 ระดับ8 | Operating Core | คม.(การสอน ภาษาไทย) | 12 ปี | 12 ปี | มือถือ 09-7763344 หน้าห้องผช.ผอ.วิชาการ 02-2255602 |
| มานิตย์ จิร โกเมศ อายุ 50 ปี รับ ราชการมา 29 ปี (2519) | รองผช.ผอ. วิชาการ3/ อาจารย์2 ระดับ7 | Operating Core | กศ.ม.(สถิติ) | 5 ปี | 2 ปี | ต่อ 634 |
| สุดสดี ชูวงศ์ วัฒน์ อายุ 46 ปี รับราชการ มา 26 ปี | หัวหน้างาน แผนงาน/ อาจารย์2 ระดับ7 | Technostructure | คม.(การสอน ภาษาไทย) | 8 ปี | 8 ปี | มือถือ 06-0894022, 02-2224196e604, email:kuosk99@ hotmail.com |
| วิชาญ จันทร์สกา อายุ 53 ปี รับ ราชการมา 26 ปี | ผู้ช่วย ผู้อำนวยการ ฝ่าย ปกครอง/ ระดับ 7 มีรองผช.2 คน | Support Staffs | คม.(บริหาร การศึกษา) | 5 ปี | 3 ปี | หน้าห้องผช.ผอ.ปกครอง 02-2255603 |

| | | | | | | |
|------------------------------------------------------|----------------------------------------------------|---------------------------------------|-----------------------------------------------------------------|------|------|------------------------------------------------------|
| สุภาพ วัชรพาณิชย์ อายุ 58 ปี | ผู้ช่วย ผู้อำนวยการ ฝ่ายธุรการ/ ผู้ช่วย 7 | Administrator of Support Staffs | กศ.บ. (ภูมิศาสตร์) | 4 ปี | 4 ปี | มือถือ 09-9255073 หน้าห้องผช.ผอ.ธุรการ 02-2248555 |
| ปรารภ ศรีแจ่ม อายุ 51 รับ ราชการมา 28 ปี | ผู้ช่วย ผู้อำนวยการ ฝ่ายบริการ/ ระดับ 7 | Administrator of Support Staffs | กศ.บ.(พล ศึกษา) กำลัง ศึกษาป.โท ด้านบริหาร การศึกษา | 4 ปี | 2 ปี | มือถือ 01-4313105 หน้าห้องผช.ผอ.บริการ 02-2255591 |

สรุปสถานภาพผู้ให้การสัมภาษณ์อย่างมีโครงสร้าง กลุ่มตัวอย่าง : โรงเรียนฤทธิยะวรรณาลัย เขตพื้นที่การศึกษากรุงเทพมหานครเขตที่ 2
 วิทยานิพนธ์เรื่อง “การศึกษารูปแบบการกระจายอำนาจบริหารการศึกษาของโรงเรียนมัธยมศึกษาขนาดใหญ่พิเศษสังกัดสำนักงานคณะกรรมการการศึกษาขั้นพื้นฐานในกรุงเทพมหานคร”

ผู้วิจัย : นายธีระภาพ เพชรมาลัยกุล ภาควิชาบริหารการศึกษา คณะครุศาสตร์ จุฬาลงกรณ์มหาวิทยาลัย ปีการศึกษา 2546 อ.ที่ปรึกษา : รศ.ดร.วีระวัฒน์ อุทัยรัตน์

| ชื่อ - นามสกุล | ตำแหน่ง/ ระดับ | ผู้บริหารใน Structure in Five | วุฒิการศึกษา สูงสุด | ประสบการณ์ในฐานะ ผู้บริหารส่วนงาน | ระยะเวลาใน ตำแหน่ง ปัจจุบัน | ผลการติดต่อ |
|-----------------------------------------------------------------|--------------------------------------------------|-------------------------------------|---------------------------|--------------------------------------|-----------------------------------|-------------------------------------------------------------------|
| ลัดดา พร้อมมูล อายุ 59 ปี รับ ราชการมา 40 ปี (2507) | ผู้อำนวยการ ระดับ 9 | Strategic Apex | คม.(บริหาร การศึกษา) | 11 ปี 5 เดือน (ต.ค.2535) | 2 ปี 5 เดือน (20ต.ค.44) | มือถือ 01- โทรศัพท์ 02-5319812 E-mail : หน้าห้องผอ.02- |
| พรพิมล พรชนะรักษ์ อายุ 49 ปี รับ ราชการมา 28 ปี | ผู้ช่วย ผู้อำนวยการ ฝ่ายวิชาการ ระดับ 7 | Middle Line | ศษ.ม.(บริหาร การศึกษา) | 9 ปี | 4 ปี | มือถือ 09-5313979 หน้าห้องผช.ผอ.วิชาการ 02-5233402-6 ต่อ 154-5 |
| ไพรัช แจ่ม เจริญ อายุ 44 ปี รับราชการ มา 20 ปี | รองผช.ผอ. วิชาการ 1 | Operating Core | คม.(บริหาร การศึกษา) | 8 ปี | 8 ปี | มือถือ 01-3732836 |

| | | | | | | |
|-----------------------------------------------------------------------------------|-----------------------------------------------------------|-----------------|--------------------------|-------|------|--------------------------------------------------------------------------------------------------------------------------------------------|
| ประภัสสร อารีเอื้อ อายุ 55 ปี รับ ราชการมา 29 ปี (2518) | รองผช.ผอ. วิชาการ2 | Operating Core | ศษ.ม.(การสอน เคมี) | 4 ปี | 4 ปี | PCT.02-9946614 กค 1 |
| นิตยา ชัยอิน อายุ 59 ปี รับ ราชการมา 41 ปี (2506) | รองผช.ผอ. วิชาการ3 อาจารย์3 ระดับ 8 | Operating Core | ค.บ.(สังคม) | 11 ปี | 2 ปี | มือถือ 01-6337332 |
| ศิวพร หิรัญชัย อายุ 50 ปี รับ ราชการมา 26 ปี (ปิยะ แก้ว ประทีป) | ผู้ช่วย ผู้อำนวยการ ฝ่ายนโยบาย และแผน ระดับ 7 | Technostructure | ศต.ม. | 4 ปี | 4 ปี | ลาออก ฝ่ายนโยบายและแผนบูรรวมลงในฝ่ายธุรการ จึงให้อาจารย์ประไพ บัวทอง ซึ่งดูแลฝ่ายนี้เดิมเป็นผู้ให้ข้อมูลแทน 02-5320135 02-9946454กค2 |
| เพ็ญแข วัฒนสุขอายุ | ผู้ช่วย ผู้อำนวยการ | Support Staffs | กศม.(บริหาร การศึกษา) | 23 ปี | 2 ปี | มือถือ 01-7721377 หัวหน้างานธุรการ อ.สมพิศ ทองเปล่งรัมย์ 02-5320135,02- |

| | | | | | | |
|------------------------------------------------------------------------|-------------------------------------------------|----------------|-------------------------------------------------------------------------|-----------------------------------------------|------|---------------------------------------------------------------------------------------------------------------------------------|
| 47 ปี รับ ราชการมา 26 ปี | ฝ่ายธุรการ ระดับ 7 | | | | | 9390982 กค 1 |
| ทัศนาศูขบาง อายุ 55 ปี รับ ราชการมา 30 ปี (2517) | ผู้ช่วย ผู้อำนวยการ ฝ่ายบริการ ระดับ 7 | Support Staffs | ค.บ.(ภาษาไทย) | 7 ปี ผช.ธุรการ→ผช. ปกครอง→ผช. บริการ | 1 ปี | มือถือ 01-8506088 หน้าห้องผช.ผอ.บริการ 02-5233402 ต่อ 222 อ.จันทร์แรม พึ่งสุข หัวหน้าฝ่ายประกันคุณภาพสถานศึกษา 09-3049213 |
| ศีลธรรม อดิศักดิ์เดชา อายุ 53 ปี รับ ราชการมา 30 ปี (2517) | ผู้ช่วย ผู้อำนวยการ ฝ่ายปกครอง ระดับ 7 | Support Staffs | ค.บ.(ช่างยนต์) กำลังศึกษา ประกาศนียบัตร ด้านบริหาร การศึกษา | 12 ปี | 2 ปี | PCT.02-9748022 กค 1 อ.มัทรี คนนิยม หัวหน้าสำนักงานฝ่ายปกครอง มือถือ 09-2203656 หน้าห้องผช.ผอ.ปกครอง 02-5321724 |

สรุปสถานภาพผู้ให้การสัมภาษณ์อย่างมีโครงสร้าง กลุ่มตัวอย่าง : โรงเรียนบางปะกอกวิทยาคม เขตพื้นที่การศึกษากรุงเทพมหานครเขตที่ 3
 วิทยานิพนธ์เรื่อง “การศึกษารูปแบบการกระจายอำนาจบริหารการศึกษาของโรงเรียนมัธยมศึกษาขนาดใหญ่พิเศษสังกัดสำนักงานคณะกรรมการการศึกษาขั้นพื้นฐานในกรุงเทพมหานคร”

ผู้วิจัย : นายธีระภาพ เพชรมาลัยกุล ภาควิชาบริหารการศึกษา คณะครุศาสตร์ จุฬาลงกรณ์มหาวิทยาลัย ปีการศึกษา 2546 อ.ที่ปรึกษา : รศ.ดร.วีระวัฒน์ อุทัยรัตน์

| ชื่อ - นามสกุล | ตำแหน่ง/ ระดับ | ผู้บริหารใน Structure in Five | วุฒิการศึกษา สูงสุด | ประสบการณ์ในฐานะ ผู้บริหารส่วนงาน | ระยะเวลาใน ตำแหน่ง ปัจจุบัน | ผลการติดต่อ |
|---------------------------------------------------------------|-----------------------------------------------|-------------------------------------|---------------------------------|--------------------------------------------------------------------|-----------------------------------|----------------------------------------------------------------------------------------------------------------------------------|
| ปราโมทย์ ราชพิบูลย์ อายุ 57 ปี รับ ราชการมา 29 ปี | ผู้อำนวยการ ระดับ 9 | Strategic Apex | กศ.ม.(บริหาร การศึกษา) | 11 ปี พ.ศ.2518 ผช.ผอ. สถานศึกษา พ.ศ.2536 ผอ. สถานศึกษา | 1 ปี 4 เดือน (20พ.ย.45) | มือถือ โทรศัพท์ 02- E-mail : หน้าห้องผอ.02-8723077 |
| วิทวัส สระทองคำ อายุ 51 ปี รับ ราชการมา 29 ปี | ผู้ช่วย ผู้อำนวยการ ฝ่ายวิชาการ | Middle Line | ค.ม.(บริหาร การศึกษา) | 22 ปี (ตั้งแต่เป็น รักษาการผช.ผอ.) | 10 ปี | มือถือ 07-1530761 หน้าห้องผช.ผอ.วิชาการ 02-8723073 E-mail : wita_bpk@hotmail.com |
| สกานต์ จิตเจริญอายุ 51 ปี ทำงานมา 28 ปี (2517) | รองผู้ช่วย ผู้อำนวยการ ฝ่ายวิชาการ 1 | Operating Core | กศ.บ.(การ สอน ภาษาอังกฤษ) | 13 ปี | 13 ปี | มือถือ 01-6116324 รองผช.ผอ.วิชาการ 02-8723080e110 |

| | | | | | | |
|------------------------------------------------------------------|-----------------------------------------------|---------------------------------------|---------------------------------------|-------|-------|------------------------------------------------------|
| ส่งเสริม สมพงษ์ อายุ 53 ปี ทำงานมา 30 ปี (2517) | รองผู้ช่วย ผู้อำนวยการ ฝ่ายวิชาการ 2 | Operating Core | กศ.บ.(การ สอน มัธยมศึกษา) | 11 ปี | 11 ปี | ห้องรองผช.ผอ.02-8703080 ต่อ 103,110 |
| จินตนา สรูป อายุ 51 ปี ทำงานมา 28 ปี | รองผู้ช่วย ผู้อำนวยการ ฝ่ายวิชาการ 3 | Operating Core | อม. | 5 ปี | 5 ปี | มือถือ 09-4896607 |
| อรรธรณ ประเสริฐศรี อายุ 48 ปี ทำงานมา 26 ปี | หัวหน้า สำนักงาน นโยบายและ แผน | Technostructure | คม.(ศึกษา วิทยาศาสตร์ ชีววิทยา) | 6 ปี | 6 ปี | มือถือ 07-1554594 |
| กุลวิฑู คล้ายหนอง สรวง อายุ 50 ปี รับราชการ มา 28 ปี | ผู้ช่วย ผู้อำนวยการ ฝ่ายบริการ | Administrator of Support Staffs | คม.(บริหาร การศึกษา) | 7 ปี | 3 ปี | มือถือ 09-2354200 หน้าห้องผช.ผอ.บริการ 02-8723074 |
| พิศ | ผู้ช่วย | Administrator | กศ.บ. | 8 ปี | 3 ปี | มือถือ 01-7004278 |

| | | | | | | |
|------------------------------------------------------------|--------------------------------------|---------------------------------------|---------------------------|-------|------|-------------------------------------------------------------------------------------------------------------------|
| ทองศิริ อายุ 54 ปี รับราชการมา 27 ปี | ผู้อำนวยการ ฝ่ายธุรการ | of Support Staffs | | | | หน้าห้องผช.ผอ.ธุรการ 02-8723072 สุพรรณณี จันทร์กิจโชคไชย 07-1530748 .ยุพิน ธีระชัย โยภูภาส 02-8723080-7e111 |
| เดือนใจ จันทร์แสง อายุ 51 ปี รับราชการมา 26 ปี | ผู้ช่วย ผู้อำนวยการ ฝ่ายปกครอง | Administrator of Support Staffs | ศษ.ม.(บริหาร การศึกษา) | 16 ปี | 2 ปี | มือถือ 07-1530806 หน้าห้องผช.ผอ. ปกครอง 02-8723075e0,02-8733080e105, |

รายนามประสานงานและอำนวยความสะดวกตลอดการวิจัย

โรงเรียนสวนกุหลาบวิทยาลัย : อ.นาวี ยั่งยืน ผช.ผอ.วิชาการ อ.สุสสดี ชูวงศ์วัฒน์ (หัวหน้างานแผนงาน)06-0894022,02-2224196e604 email:kuosk99@hotmail.com

อ.เพ็ญจิตร คงมณี งานเลขานุการผู้อำนวยการ 01-7321075,02-2237231

โรงเรียนฤทธิยะวรรณาลัย : อ.เพ็ญแข วัฒนสุข ผช.ผอ.ธุรการ 01-7721377 อ.วิภาภัก หัวหน้างานสารบรรณ 09-1078574,02-887773,02-2255782,02-2249738e612

โรงเรียนบางปะกอกวิทยาคม : อ.วิทวัส สระทองคำ ผช.ผอ.วิชาการ 07-1530761,02-8723073 E-mail : wita_bpk@hotmail.com

อ.อรวรรณ ประเสริฐศรี หัวหน้าสำนักงานนโยบายและแผน 07-1554594

ภาคผนวก จ

เอกสารเกี่ยวกับข้อมูลประชากรและกลุ่มตัวอย่างวิจัย

- รายชื่อโรงเรียนมัธยมศึกษาขนาดใหญ่พิเศษสังกัดสำนักงานเขตพื้นที่การศึกษากรุงเทพมหานคร
- สรุปรายการสำรวจคุณสมบัติกลุ่มตัวอย่างวิจัย
- รายชื่อสถานศึกษาระดับการศึกษาขั้นพื้นฐานในกรุงเทพมหานครที่ได้รับการประเมินภายนอกแล้ว

โรงเรียนมัธยมศึกษาขนาดใหญ่พิเศษสังกัด (<http://www.obec.go.th/>)

เขตพื้นที่การศึกษา กรุงเทพมหานคร เขตที่ 1 (15 จาก 40 โรงเรียน)

จำนวน 17 เขต ประกอบด้วย เขตพญาไท บางซื่อ คุุสิต สัมพันธวงศ์ ปทุมวัน ราชเทวี พระนคร ป้อมปราบศัตรูพ่าย
บางรัก วัฒนา สาทร พระโขนง บางนา คลองเตย บางคอแหลม ยานนาวา ดินแดง

| ที่ | โรงเรียน | ที่ตั้ง | จำนวน | | | |
|-----|---------------------|-----------------------------------------|----------|-----|---------|--------------|
| | | | นักเรียน | ครู | ครูช่วย | ลูกจ้างประจำ |
| 1. | สวนกุหลาบวิทยาลัย | แขวงวังบูรพาภิรมย์ เขตพระนคร | 4,191 | 200 | - | 20 |
| 2 | สตรีวิทยา | แขวงวัดบวรนิเวศ เขตพระนคร | 3,774 | 172 | 2 | 19 |
| 3 | โยธินบูรณะ | แขวงถนนนครไชยศรี เขตคูสิต | 3,648 | 147 | - | 17 |
| 4 | เตรียมอุดมศึกษา | แขวงปทุมวัน เขตปทุมวัน | 4,778 | 208 | 1 | 35 |
| 5 | ศรีอยุธยา | แขวงทุ่งพญาไท เขตราชเทวี | 3,201 | 131 | 2 | 19 |
| 6 | สันติราษฎร์วิทยาลัย | แขวงทุ่งพญาไท เขตราชเทวี | 2,341 | 129 | - | 17 |
| 7 | เทพศิรินทร์ | แขวงวัดเทพศิรินทร์ เขตป้อมปราบศัตรูพ่าย | 3,794 | 176 | 2 | 19 |
| 8 | สตรีวัดมหาพฤฒาราม | แขวงมหาพฤฒาราม เขตบางรัก | 2,842 | 132 | - | 18 |
| 9 | สาयน้ำผึ้ง | แขวงคลองเตย เขตคลองเตย | 3,206 | 141 | 2 | 16 |
| 10 | พระโขนงพิทยาลัย | แขวงบางจาก เขตพระโขนง | 3,367 | 140 | - | 25 |
| 11 | สุรศักดิ์มนตรี | แขวงดินแดง เขตห้วยขวาง | 5,001 | 205 | 2 | 21 |
| 12 | วชิรธรรมสาริต | แขวงบางจาก เขตพระโขนง | 3,002 | 121 | - | 15 |
| 13 | วัดสุทธิวราราม | แขวงยานนาวา เขตสาทร | 3,698 | 145 | 1 | 15 |
| 14 | นนทบุรีวิทยา | แขวงช่องนนทรี เขตยานนาวา | 2,926 | 121 | - | 19 |
| 15 | ยานนาวาศิวิทยาคม | แขวงทุ่งวัดคอน เขตสาทร | 2,699 | 119 | - | 21 |
| | | | | | | |

โรงเรียนมัธยมศึกษาขนาดใหญ่พิเศษสังกัด (<http://www.obec.go.th/>)

เขตพื้นที่การศึกษา กรุงเทพมหานคร เขตที่ 2 (22 จาก 36 โรงเรียน)

จำนวน 18 เขต ประกอบด้วย

เขตจตุจักร ลาดพร้าว บางเขน สายไหม บึงกุ่ม บางกะปิ วังทองหลาง ดอนเมือง
หลักสี่ ลาดกระบัง สะพานสูง ห้วยขวาง คันนายาว มีนบุรี คลองสามวา หนองจอก
ประเวศ สวนหลวง

| ที่ | โรงเรียน | ที่ตั้ง | จำนวน | | | |
|-----|---------------------------------|------------------------------|----------|-----|---------|--------------|
| | | | นักเรียน | ครู | ครูช่วย | ลูกจ้างประจำ |
| 1. | หอวัง | แขวงลาดยาว เขตจตุจักร | 4,557 | 189 | - | 18 |
| 2. | สารวิทยา | แขวงลาดยาว เขตจตุจักร | 3,671 | 163 | 2 | 21 |
| 3. | ราชวินิตบางเขน | แขวงทุ่งสองห้อง เขตหลักสี่ | 2,744 | 128 | 2 | 9 |
| 4. | สามเสนวิทยาลัย | แขวงสามเสนใน เขตพญาไท | 3,664 | 181 | 4 | 19 |
| 5. | ดอนเมืองทหารอากาศบำรุง | แขวงสีกัน เขตดอนเมือง | 3,262 | 155 | 1 | 13 |
| 6. | ดอนเมืองจตุรจินดา | แขวงสีกัน เขตดอนเมือง | 2,981 | 149 | 1 | 14 |
| 7. | ฤทธิยะวรรณาลัย | แขวงคลองถนน เขตสายไหม | 3,983 | 189 | 1 | 16 |
| 8. | บดินทรเดชา (สิงห์ สิงหเสนี) | แขวงคลองกุ่ม เขตบึงกุ่ม | 4,446 | 201 | 1 | 18 |
| 9. | นวมินทราชินูทิศ บดินทรเดชา | แขวงวังทองหลาง เขตวังทองหลาง | 2,960 | 143 | 8 | 4 |
| 10. | บางกะปิ | แขวงคลองจั่น เขตบางกะปิ | 3,439 | 185 | - | 21 |
| 11. | บดินทรเดชา (สิงห์ สิงหเสนี) 2 | แขวงคลองกุ่ม เขตบึงกุ่ม | 4,100 | 171 | 4 | 4 |
| 12. | สตรีวิทยา 2 | แขวงลาดพร้าว เขตลาดพร้าว | 5,416 | 251 | 3 | 27 |
| 13. | นวมินทราชูทิศ กรุงเทพมหานคร | แขวงคลองกุ่ม เขตบึงกุ่ม | 2,730 | 121 | 3 | 11 |
| 14. | มัธยมวัดหนองจอก | แขวงกระทุ่มราย เขตหนองจอก | 2,663 | 97 | - | 10 |
| 15. | เตรียมอุดมศึกษาพัฒนาการ | แขวงสะพานสูง เขตสะพานสูง | 4,908 | 210 | 1 | 20 |
| 16. | ศรีพุดผา | แขวงสะพานสูง เขตสะพานสูง | 2,555 | 126 | - | 16 |
| 17. | ราชดำริ | แขวงคอกไม้ เขตประเวศ | 2,595 | 108 | - | 12 |
| 18. | สตรีศรีบุญตรบ้ำเพ็ญ | แขวงมีนบุรี เขตมีนบุรี | 2,508 | 114 | - | 14 |
| 19. | ศรีบุญตรบ้ำเพ็ญ | แขวงมีนบุรี เขตมีนบุรี | 3,059 | 124 | 3 | 15 |
| 20. | เตรียมอุคมศึกษาน้อมเกล้า | แขวงสะพานสูง เขตสะพานสูง | 3,491 | 140 | 1 | 16 |
| 21. | นวมินฯ เตรียมอุคมศึกษาน้อมเกล้า | แขวงสะพานสูง เขตสะพานสูง | 2,802 | 111 | 2 | 3 |
| 22. | พรตพิทยพยัต | แขวงลาดกระบัง เขตลาดกระบัง | 2,590 | 104 | 1 | 19 |

โรงเรียนมัธยมศึกษาขนาดใหญ่พิเศษสังกัด (<http://www.obec.go.th/>)

เขตพื้นที่การศึกษา กรุงเทพมหานคร เขตที่ 3 (42 โรงเรียน)

จำนวน 15 เขต ประกอบด้วยเขตบางแค บางขุนเทียน บางบอน ทungkru ราชฎร์บูรณะ จอมทอง คลองสาน ธนา
 ภาษีเจริญ คลิ่งชัน ทวีวัฒนา บางพลัด บางกอกน้อย บางกอกใหญ่ หนองแขม

| ที่ | โรงเรียน | ที่ตั้ง | จำนวน | | | |
|-----|-----------------------------|--------------------------------|----------|-----|---------|--------------|
| | | | นักเรียน | ครู | ครูช่วย | ลูกจ้างประจำ |
| 1. | สุวรรณารามวิทยาคม | แขวงศิริราช เขตบางกอกน้อย | 2,033 | 119 | - | 13 |
| 2. | สตรีวัดระฆัง | แขวงศิริราช เขตบางกอกน้อย | 2,221 | 105 | 3 | 11 |
| 3. | มัธยมวัดคูติตาราม | แขวงอรุณอมรินทร์ เขตบางกอกน้อย | 2,129 | 99 | 1 | 14 |
| 4. | วิมุตยารามพิทยากร | แขวงบางอ้อ เขตบางพลัด | 1,785 | 94 | 1 | 13 |
| 5. | วัดาวรมงคล | แขวงบางยี่ขัน เขตบางพลัด | 985 | 79 | - | 12 |
| 6. | มัธยมวัดนายโรง | แขวงอรุณอมรินทร์ เขตบางกอกน้อย | 482 | 44 | - | 10 |
| 7. | สุวรรณพลับพลาพิทยาคม | แขวงบางพรหม เขตคลองจั่น | 613 | 54 | 1 | 9 |
| 8. | วัดน้อยใน | แขวงคลองจั่น เขตคลองจั่น | 683 | 62 | - | 11 |
| 9. | มหารณพาราม | แขวงคลองจั่น เขตคลองจั่น | 1,413 | 80 | - | 16 |
| 10. | ทวีวัฒนา | แขวงทวีวัฒนา เขตทวีวัฒนา | 921 | 41 | 1 | 6 |
| 11. | โพธิสารพิทยากร | แขวงบางระมาด เขตคลองจั่น | 2,477 | 125 | - | 7 |
| 12. | นวมินฯ สตรีวิทยา พุทธมณฑล | แขวงทวีวัฒนา เขตทวีวัฒนา | 2,576 | 118 | - | 6 |
| 13. | ทวีธาภิเศก | แขวงวัดอรุณ เขตบางกอกใหญ่ | 3,168 | 159 | 1 | 16 |
| 14. | ชินโรสวิทยาลัย | แขวงบ้านช่างหล่อ เขตบางกอกน้อย | 2,295 | 110 | 1 | 18 |
| 15. | สวนอนันต์ | แขวงบ้านช่างหล่อ เขตบางกอกน้อย | 1,071 | 66 | 1 | 9 |
| 16. | วัดปากน้ำวิทยาคม | แขวงบางพรหม เขตคลองจั่น | 711 | 72 | 1 | 16 |
| 17. | ไชยฉิมพลีวิทยาคม | แขวงบางแวก เขตภาษีเจริญ | 959 | 72 | - | 15 |
| 18. | ศึกษานารี | แขวงวัดกัลยาณ์ เขตธนบุรี | 3,695 | 154 | - | 17 |
| 19. | วัดอินทาราม | แขวงบางยี่เรือ เขตธนบุรี | 1,910 | 88 | - | 11 |
| 20. | มัธยมวัดดาวคอง | แขวงบุคคโล เขตธนบุรี | 1,100 | 69 | - | 13 |
| 21. | ธนบุรีวรเทพีพาลาร์ภย์ | แขวงตลาดพลู เขตธนบุรี | 1,885 | 80 | - | 13 |
| 22. | วัดราชโอรส | แขวงบางค้อ เขตจอมทอง | 2,191 | 102 | - | 11 |
| 23. | บางปะกอกวิทยาคม | แขวงบางปะกอก เขตราชฎร์บูรณะ | 2,843 | 120 | 2 | 14 |
| 24. | แจรงร้อนวิทยาคม | แขวงราชฎร์บูรณะ เขตราชฎร์บูรณะ | 1,396 | 67 | - | 13 |
| 25. | บางมควิทยา "สีสุกหาวคจวนอุ" | แขวงบางมค เขตจอมทอง | 2,069 | 94 | 1 | 11 |
| 26. | วัดพุทธบูชา | แขวงบางมค เขตทุ่งครุ | 2,016 | 78 | - | 10 |
| 27. | อิสลามวิทยาลัยแห่งประเทศไทย | แขวงทุ่งครุ เขตทุ่งครุ | 1,945 | 82 | - | 12 |

โรงเรียนมัธยมศึกษาขนาดใหญ่พิเศษสังกัด (<http://www.obec.go.th/>)

เขตพื้นที่การศึกษา กรุงเทพมหานคร เขตที่ 3 (42 โรงเรียน)

จำนวน 15 เขต ประกอบด้วยเขตบางแค เขตบางขุนเทียน บางบอน ทุ่งครุ ราษฎร์บูรณะ จอมทอง คลองสาน ธน
 ภาษีเจริญ ดลิ่งชัน ทวีวัฒนา บางพลัด บางกอกน้อย บางกอกใหญ่ หนองแขม

| ที่ | โรงเรียน | ที่ตั้ง | จำนวน | | | |
|-----|----------------------------|-----------------------------------|----------|-------|---------|--------------|
| | | | นักเรียน | ครู | ครูช่วย | ลูกจ้างประจำ |
| 28. | รัตนโกสินทร์สมโภชบางขุน | แขวงแสมดำ เขตบางขุนเทียน | 3,067 | 125 | - | 13 |
| 29. | พิทยาลงกรณ์พิทยาคม | แขวงท่าข้าม เขตบางขุนเทียน | 316 | 9 | - | 3 |
| 30. | ทวีธาภิเศก 2 | แขวงท่าข้าม เขตบางขุนเทียน | 838 | 29 | - | 2 |
| 31. | มัธยมวัดสิงห์ | แขวงบางขุนเทียน เขตจอมทอง | 3,374 | 127 | - | 21 |
| 32. | ศึกษานาวิทยา | แขวงบางบอน เขตบางบอน | 2,997 | 112 | - | 14 |
| 33. | วัดนวลนรดิศ | แขวงปากคลองภาษีเจริญ เขตภาษีเจริญ | 2,808 | 128 | 1 | 13 |
| 34. | สตรีวัดอัสสัมชัญ | แขวงปากคลองภาษีเจริญ เขตภาษีเจริญ | 2,594 | 113 | - | 11 |
| 35. | จันทร์ประดิษฐารามวิทยา | แขวงบางด้วน เขตภาษีเจริญ | 2,205 | 110 | - | 10 |
| 36. | วัดประดู่ในทรงธรรม | แขวงวัดท่าพระ เขตบางกอกใหญ่ | 1,471 | 89 | 1 | 13 |
| 37. | ฤทธิณรงค์รอน | แขวงวัดท่าพระ เขตบางกอกใหญ่ | 1,390 | 66 | - | 11 |
| 38. | มัธยมวัดหนองแขม | แขวงหนองแขม เขตหนองแขม | 3,215 | 133 | 1 | 15 |
| 39. | วัดรางบัว | แขวงบางหว้า เขตภาษีเจริญ | 1,748 | 87 | - | 16 |
| 40. | ปัญญาवारคุณ | แขวงหลักสอง เขตบางแค | 2,467 | 104 | 2 | 11 |
| 41. | ราชวินิตบางแคปานจ้ำ | แขวงบางแคเหนือ เขตภาษีเจริญ | 1,776 | 88 | 1 | 14 |
| 42. | นวลนรดิศพิทยาคม รัชมิ่งคลา | แขวงบางบอน เขตบางบอน | 791 | 38 | - | 5 |
| | | | 48,412 | 2,138 | 9 | 280 |

แบบสำรวจคุณสมบัติกลุ่มตัวอย่างโรงเรียนมัธยมศึกษาขนาดใหญ่พิเศษสังกัด สำนักงานสามัญศึกษากรุงเทพมหานคร

เขตพื้นที่การศึกษา กรุงเทพมหานคร เขตที่ 1 (15 จาก 40 โรงเรียน)

จำนวน 17 เขต ประกอบด้วย เขตพญาไท บางซื่อ ดุสิต สัมพันธวงศ์ ปทุมวัน ราชเทวี พระนคร ป้อมปราบศัตรูพ่าย

บางรัก วัฒนา สาทร พระโขนง บางนา คลองเตย บางคอแหลม ยานนาวา ดินแดง

| ที่ | โรงเรียน | ที่ตั้ง/โทรศัพท์/เว็บไซต์/อีเมล | คุณสมบัติด้านสถานศึกษา | | คุณสมบัติด้านผู้บริหารสถานศึกษา | | |
|-----|---------------------|-----------------------------------------|------------------------|------------------|---------------------------------|------------------------------------|--------------------------|
| | | | ขนาด | การประเมินภายนอก | วุฒิด้านบริหารการศึกษา | ประสบการณ์ในฐานะผู้บริหารสถานศึกษา | ระยะเวลาดำรงตำแหน่ง |
| 1. | สวนกุหลาบวิทยาลัย | แขวงวังบูรพาภิรมย์ เขตพระนคร | ✓ | ✓ | ✓ | ✓ | ✓ |
| 2 | สตรีวิทยา | แขวงวัดบวรนิเวศ เขตพระนคร | ✓ | ✓ | X | | |
| 3 | โยธินบูรณะ | แขวงถนนนครไชยศรี เขตดุสิต | ✓ | X | ✓ | | X (เพิ่งแต่งตั้งโยกย้าย) |
| 4 | เตรียมอุดมศึกษา | แขวงปทุมวัน เขตปทุมวัน | X | X | X | ✓ | ✓ |
| 5 | ศรีอยุธยา | แขวงทุ่งพญาไท เขตราชเทวี | ✓ | ✓ | ✓ | | X (เพิ่งแต่งตั้งโยกย้าย) |
| 6 | ตันติราษฎร์วิทยาลัย | แขวงทุ่งพญาไท เขตราชเทวี | ✓ | X | ✓ | | X (เพิ่งแต่งตั้งโยกย้าย) |
| 7 | เทพศิรินทร์ | แขวงวัดเทพศิรินทร์ เขตป้อมปราบศัตรูพ่าย | ✓ | ✓ | ✓ | ✓ | X (เพิ่งแต่งตั้งโยกย้าย) |

แบบสำรวจคุณสมบัติกลุ่มตัวอย่างโรงเรียนมัธยมศึกษาขนาดใหญ่พิเศษสังกัด สำนักงานสามัญศึกษากรุงเทพมหานคร

เขตพื้นที่การศึกษา กรุงเทพมหานคร เขตที่ 1 (15 จาก 40 โรงเรียน)

จำนวน 17 เขต ประกอบด้วย เขตพญาไท บางซื่อ ดุสิต สัมพันธวงศ์ ปทุมวัน ราชเทวี พระนคร ป้อมปราบศัตรูพ่าย :
บางรัก วัฒนา สาทร พระโขนง บางนา คลองเตย บางคอแหลม ยานนาวา ดินแดง

| ที่ | โรงเรียน | ที่ตั้ง/โทรศัพท์/เว็บไซต์/อีเมล | คุณสมบัติด้านสถานศึกษา | | คุณสมบัติด้านผู้บริหารสถานศึกษา | | |
|-----|-------------------|---------------------------------|------------------------|------------------|---------------------------------|------------------------------------|--------------------------|
| | | | ขนาด | การประเมินภายนอก | วุฒิด้านบริหารการศึกษา | ประสบการณ์ในฐานะผู้บริหารสถานศึกษา | ระยะเวลาดำรงตำแหน่ง |
| 8 | สตรีวัดมหาพฤฒาราม | แขวงมหาพฤฒาราม เขตบางรัก | ✓ | X | ✓ | ✓ | |
| 9 | สายน้ำผึ้ง | แขวงคลองเตย เขตคลองเตย | ✓ | X | | | ✓ |
| 10 | พระโขนงพิทยาลัย | แขวงบางจาก เขตพระโขนง | ✓ | X | | | |
| 11 | สุรศักดิ์มนตรี | แขวงดินแดง เขตห้วยขวาง | ✓ | X | | | X (เพิ่งแต่งตั้งโยกย้าย) |
| 12 | วชิรธรรมสาริต | แขวงบางจาก เขตพระโขนง | ✓ | X | X | | |
| 13 | วัดสุทธิวราราม | แขวงยานนาวา เขตสาทร | ✓ | X | ✓ | | |
| 14 | นนทบุรีวิทยา | แขวงช่องนนทรี เขตยานนาวา | ✓ | ✓ | | | X (เพิ่งแต่งตั้งโยกย้าย) |

แบบสำรวจคุณสมบัติกลุ่มตัวอย่างโรงเรียนมัธยมศึกษาขนาดใหญ่พิเศษสังกัด สำนักงานสามัญศึกษากรุงเทพมหานคร

เขตพื้นที่การศึกษา กรุงเทพมหานคร เขตที่ 1 (15 จาก 40 โรงเรียน)

จำนวน 17 เขต ประกอบด้วย เขตพญาไท บางซื่อ ดุสิต สัมพันธวงศ์ ปทุมวัน ราชเทวี พระนคร ป้อมปราบศัตรูพ่าย

บางรัก วัฒนา สาทร พระโขนง บางนา คลองเตย บางคอแหลม ยานนาวา ดินแดง

| ที่ | โรงเรียน | ที่ตั้ง/โทรศัพท์/เว็บไซต์/อีเมล | คุณสมบัติด้านสถานศึกษา | | คุณสมบัติด้านผู้บริหารสถานศึกษา | | |
|-----|------------------|---------------------------------|------------------------|------------------|---------------------------------|------------------------------------|--------------------------|
| | | | ขนาด | การประเมินภายนอก | วุฒิด้านบริหารการศึกษา | ประสบการณ์ในฐานะผู้บริหารสถานศึกษา | ระยะเวลาดำรงตำแหน่ง |
| 15 | ยานนาวาศิวิทยาคม | แขวงทุ่งวัดดอน เขตสาทร | ✓ | X | ✓ | ✓ | X (เพิ่งแต่งตั้งโยกย้าย) |

สถานศึกษาระดับการศึกษาขั้นพื้นฐาน

ที่ได้รับการประเมินคุณภาพภายนอกแล้ว และ อยู่ระหว่างการได้รับการประเมินฯ

(ข้อมูลเดือน ธันวาคม 2546)

| สังกัด | โรงเรียน | อำเภอ | จังหวัด |
|--------|-------------------------------|----------------------|---------------|
| สพข. | โรงเรียนมหาวิทยาลัยราชภัฏวชิร | เขตสัมพันธวงศ์ | กรุงเทพมหานคร |
| กทม. | โรงเรียนวัดติสฐานการาม | เขตป้อมปราบศัตรูพ่าย | กรุงเทพมหานคร |
| สศ. | โรงเรียนเทพศิรินทร์ | เขตป้อมปราบศัตรูพ่าย | กรุงเทพมหานคร |
| สข. | โรงเรียนกุหลาบวัฒนา | เขตสัมพันธวงศ์ | กรุงเทพมหานคร |
| สพข. | โรงเรียนวัดโสมนัส | เขตป้อมปราบศัตรูพ่าย | กรุงเทพมหานคร |
| สข. | โรงเรียนสตรีจุลนาค | เขตป้อมปราบศัตรูพ่าย | กรุงเทพมหานคร |
| กทม. | โรงเรียนวัดพระพิเรนทร์ | เขตป้อมปราบศัตรูพ่าย | กรุงเทพมหานคร |
| กทม. | โรงเรียนวัดคณิกาผล | เขตป้อมปราบศัตรูพ่าย | กรุงเทพมหานคร |
| สพข. | โรงเรียนวัดพลับพลายชัย | เขตป้อมปราบศัตรูพ่าย | กรุงเทพมหานคร |
| กทม. | โรงเรียนวัดลิดาราม | เขตป้อมปราบศัตรูพ่าย | กรุงเทพมหานคร |
| กทม. | โรงเรียนวัดสัมพันธวงศ์ | เขตสัมพันธวงศ์ | กรุงเทพมหานคร |
| กทม. | โรงเรียนวัดจักรวรรดิ | เขตสัมพันธวงศ์ | กรุงเทพมหานคร |
| สพข. | โรงเรียนวัดชัยชนะสงคราม | เขตสัมพันธวงศ์ | กรุงเทพมหานคร |
| กทม. | โรงเรียนวัดปทุมคงคา | เขตสัมพันธวงศ์ | กรุงเทพมหานคร |
| กทม. | โรงเรียนชุมชนหมู่บ้านพัฒนา | เขตคลองเตย | กรุงเทพมหานคร |
| สพข. | โรงเรียนอนุบาลพิบูลเวศม์ | เขตวัฒนา | กรุงเทพมหานคร |
| กทม. | โรงเรียนสุเหร่าบางมะเขือ | เขตวัฒนา | กรุงเทพมหานคร |
| สข. | โรงเรียนพระแม่มาวีร์พระโขนง | เขตวัฒนา | กรุงเทพมหานคร |
| สพข. | โรงเรียนสายน้ำทิพย์ | เขตคลองเตย | กรุงเทพมหานคร |
| สข. | โรงเรียนพระฤทธิย์คอนแวนต์ | เขตคลองเตย | กรุงเทพมหานคร |
| กทม. | โรงเรียนสุเหร่าบ้านดอน | เขตวัฒนา | กรุงเทพมหานคร |
| สข. | โรงเรียนไทยประสิทธิ์ศาสตร์ | เขตคลองเตย | กรุงเทพมหานคร |
| สพข. | โรงเรียนดาราคาม | เขตคลองเตย | กรุงเทพมหานคร |
| กทม. | โรงเรียนศูนย์รวมน้ำใจ | เขตคลองเตย | กรุงเทพมหานคร |
| สข. | โรงเรียนพระฤทธิย์พัฒนเวศม์ | เขตวัฒนา | กรุงเทพมหานคร |
| กทม. | โรงเรียนสวัสดิ์วิทยา | เขตวัฒนา | กรุงเทพมหานคร |
| กทม. | โรงเรียนสุเหร่าสามอิน | เขตวัฒนา | กรุงเทพมหานคร |
| กทม. | โรงเรียนแจ่มจันทร์ | เขตวัฒนา | กรุงเทพมหานคร |
| กทม. | โรงเรียนวัดธาตุทอง | เขตวัฒนา | กรุงเทพมหานคร |
| กทม. | โรงเรียนวัดคลองเตย | เขตคลองเตย | กรุงเทพมหานคร |

| | | | |
|------|------------------------------------|----------------|---------------|
| สข. | โรงเรียนสามัคคีสงเคราะห์ | เขตคลองเตย | กรุงเทพมหานคร |
| สศ. | โรงเรียนปทุมคงคา | เขตคลองเตย | กรุงเทพมหานคร |
| กทม. | โรงเรียนวัดภาษี | เขตวัฒนา | กรุงเทพมหานคร |
| สข. | โรงเรียนเกษมพิทยา | เขตวัฒนา | กรุงเทพมหานคร |
| กทม. | โรงเรียนวิจิตรวิทยา | เขตวัฒนา | กรุงเทพมหานคร |
| กทม. | โรงเรียนบ้านคลองใหม่ | เขตยานนาวา | กรุงเทพมหานคร |
| กทม. | โรงเรียนวัดดอกไม้ | เขตยานนาวา | กรุงเทพมหานคร |
| กทม. | โรงเรียนพระแม่มาวีสาธุประดิษฐ์ | เขตยานนาวา | กรุงเทพมหานคร |
| สข. | โรงเรียนทวีวัฒนา | เขตยานนาวา | กรุงเทพมหานคร |
| สข. | โรงเรียนวัดด่าน (หวอด ทรัพย์ คง) | เขตยานนาวา | กรุงเทพมหานคร |
| กทม. | โรงเรียนวัดคลองภูมิ | เขตยานนาวา | กรุงเทพมหานคร |
| กทม. | โรงเรียนวัดช่องลม | เขตยานนาวา | กรุงเทพมหานคร |
| กทม. | โรงเรียนวัดช่องนนทรี | เขตยานนาวา | กรุงเทพมหานคร |
| กทม. | โรงเรียนวัดปรีวาสน์ | เขตยานนาวา | กรุงเทพมหานคร |
| สข. | โรงเรียนเซนต์ไมเคิล | เขตสาทร | กรุงเทพมหานคร |
| กทม. | โรงเรียนวัดบางโคล่สนอก | เขตบางคอแหลม | กรุงเทพมหานคร |
| กทม. | โรงเรียนวัดจันทน์นอก | เขตบางคอแหลม | กรุงเทพมหานคร |
| กทม. | โรงเรียนวัดไทโร | เขตบางคอแหลม | กรุงเทพมหานคร |
| กทม. | โรงเรียนวัดจันทน์ใน | เขตบางคอแหลม | กรุงเทพมหานคร |
| สข. | โรงเรียนรักษาราชาวิตร | เขตบางคอแหลม | กรุงเทพมหานคร |
| กทม. | โรงเรียนวัดราชสิงขร | เขตบางคอแหลม | กรุงเทพมหานคร |
| สข. | โรงเรียนพระแม่มาวีสาทร | เขตสาทร | กรุงเทพมหานคร |
| สศ. | โรงเรียนนนทรีวิทยา | เขตสาทร | กรุงเทพมหานคร |
| สข. | โรงเรียนอัสสัมชัญแผนกประถม | เขตสาทร | กรุงเทพมหานคร |
| กทม. | โรงเรียนวัดลาดบัวขาว | เขตบางคอแหลม | กรุงเทพมหานคร |
| กทม. | โรงเรียนวัดไผ่เงินโชตนาราม | เขตบางคอแหลม | กรุงเทพมหานคร |
| กทม. | โรงเรียนวัดดอน | เขตสาทร | กรุงเทพมหานคร |
| กทม. | โรงเรียนวัดยานนาวา | เขตสาทร | กรุงเทพมหานคร |
| กทม. | โรงเรียนวัดประเสริฐสุทธาวาส | เขตราชวัฏบูรณะ | กรุงเทพมหานคร |
| กทม. | โรงเรียนรางราชพฤกษ์นวมวิเทศ | เขตทุ่งครุ | กรุงเทพมหานคร |
| กทม. | โรงเรียนวัดทุ่งครุ(ฝั่งสายอนุสรณ์) | เขตทุ่งครุ | กรุงเทพมหานคร |
| กทม. | โรงเรียนคลองรางจาก | เขตทุ่งครุ | กรุงเทพมหานคร |
| กทม. | โรงเรียนบางมด(ตันเป่าวิทยาลัย) | เขตทุ่งครุ | กรุงเทพมหานคร |
| กทม. | โรงเรียนรัตนจินะอุทิศ | เขตราชวัฏบูรณะ | กรุงเทพมหานคร |

| | | | |
|------|------------------------------------------------|-----------------|---------------|
| กทม. | โรงเรียนวัดบางปะกอก | เขตราชบุรีบูรณะ | กรุงเทพมหานคร |
| กทม. | โรงเรียนวัดแจรงร้อน | เขตราชบุรีบูรณะ | กรุงเทพมหานคร |
| กทม. | โรงเรียนราชบุรีบูรณะ (มุฮัมมัดคา) เขตทุ่งครุ | | กรุงเทพมหานคร |
| กทม. | โรงเรียนวัดसारอด | เขตราชบุรีบูรณะ | กรุงเทพมหานคร |
| กทม. | โรงเรียนสามัคคีปารุง | เขตทุ่งครุ | กรุงเทพมหานคร |
| กทม. | โรงเรียนชูลินทองประดิษฐ์อนุสรณ์ เขตทุ่งครุ | | กรุงเทพมหานคร |
| กทม. | โรงเรียนนาหลวง | เขตทุ่งครุ | กรุงเทพมหานคร |
| กทม. | โรงเรียนวัดสน | เขตราชบุรีบูรณะ | กรุงเทพมหานคร |
| กทม. | โรงเรียนวัดสี่สุก | เขตจอมทอง | กรุงเทพมหานคร |
| สขย. | โรงเรียนวัดหนึ่ง | เขตจอมทอง | กรุงเทพมหานคร |
| กทม. | โรงเรียนวัดบางบอน(พิมพ์ จันทร์ด้อ เขตบางบอน | | กรุงเทพมหานคร |
| กทม. | โรงเรียนวัดเลา (คณะเทพสิทธิอุทิ เขตบางขุนเทียน | | กรุงเทพมหานคร |
| สขย. | โรงเรียนอนุบาลวัดนางนอง | เขตจอมทอง | กรุงเทพมหานคร |
| กทม. | โรงเรียนวัดบางกระดี | เขตบางขุนเทียน | กรุงเทพมหานคร |
| กทม. | โรงเรียนคลองห้วยทราย (ปลื้ม-เชิ เขตบางขุนเทียน | | กรุงเทพมหานคร |
| กทม. | โรงเรียนวัดแสมดำ | เขตบางขุนเทียน | กรุงเทพมหานคร |
| กทม. | โรงเรียนบ้านนายเหรียญ | เขตบางบอน | กรุงเทพมหานคร |
| กทม. | โรงเรียนบ้านนายสี | เขตบางบอน | กรุงเทพมหานคร |
| กทม. | โรงเรียนพระยามนธราชศรีพิจิต: เขตบางบอน | | กรุงเทพมหานคร |
| กทม. | โรงเรียนวัดบางประทุนนอก | เขตจอมทอง | กรุงเทพมหานคร |
| กทม. | โรงเรียนวัดบางขุนเทียนนอก | เขตจอมทอง | กรุงเทพมหานคร |
| กทม. | โรงเรียนวัดท่าข้าม | เขตบางขุนเทียน | กรุงเทพมหานคร |
| กทม. | โรงเรียนวัดนิลสุขาวาม | เขตบางบอน | กรุงเทพมหานคร |
| กทม. | โรงเรียนวัดหัวกระบือ | เขตบางขุนเทียน | กรุงเทพมหานคร |
| กทม. | โรงเรียนบางขุนเทียนศึกษา | เขตบางขุนเทียน | กรุงเทพมหานคร |
| กทม. | โรงเรียนหมู่บ้านเกาะโพธิ์ | เขตบางขุนเทียน | กรุงเทพมหานคร |
| กทม. | โรงเรียนวัดนางนอง (พิพัฒน์) | เขตจอมทอง | กรุงเทพมหานคร |
| กทม. | โรงเรียนแก้วชำทับอุปลัถ์มร์ | เขตบางขุนเทียน | กรุงเทพมหานคร |
| กทม. | โรงเรียนคลองพิทยาลงกรณ์ | เขตบางขุนเทียน | กรุงเทพมหานคร |
| สขย. | โรงเรียนดวงวิภา | เขตบางขุนเทียน | กรุงเทพมหานคร |
| กทม. | โรงเรียนบ้านนายผล (มั่นสุวรรณ: เขตบางบอน | | กรุงเทพมหานคร |
| กทม. | โรงเรียนวัดบัวผัน | เขตบางขุนเทียน | กรุงเทพมหานคร |
| กทม. | โรงเรียนสถานพรมแดน | เขตบางบอน | กรุงเทพมหานคร |
| สขย. | เลิศพัฒนาศึกษา | เขตจอมทอง | กรุงเทพมหานคร |

| | | | |
|------|------------------------------------|----------------|---------------|
| กทม. | โรงเรียนวัดสะแกงาม | เขตบางขุนเทียน | กรุงเทพมหานคร |
| กทม. | โรงเรียนวัดโพธิ์ทอง | เขตจอมทอง | กรุงเทพมหานคร |
| กทม. | โรงเรียนศาลเจ้า (ห่าวนุกุลวิทยา) | เขตบางขุนเทียน | กรุงเทพมหานคร |
| กทม. | โรงเรียนวัดยายร่ม | เขตจอมทอง | กรุงเทพมหานคร |
| กทม. | โรงเรียนวัดศาลาศรี | เขตจอมทอง | กรุงเทพมหานคร |
| กทม. | โรงเรียนวัดกก | เขตบางขุนเทียน | กรุงเทพมหานคร |
| กทม. | โรงเรียนวัดนาคนิมิตร | เขตจอมทอง | กรุงเทพมหานคร |
| กทม. | โรงเรียนวัดโพธิ์แก้ว | เขตจอมทอง | กรุงเทพมหานคร |
| กทม. | โรงเรียนวัดประชาป่ารง | เขตบางขุนเทียน | กรุงเทพมหานคร |
| กทม. | โรงเรียนวัดมงคลวราราม (สมพรพ) | เขตจอมทอง | กรุงเทพมหานคร |
| กทม. | โรงเรียนวัดกำแพง | เขตบางขุนเทียน | กรุงเทพมหานคร |
| กทม. | โรงเรียนพรหมราษฎร์รังสรรค์ | เขตบางบอน | กรุงเทพมหานคร |
| กทม. | โรงเรียนวัดไทร (ถาวรพรหมานุกุล) | เขตจอมทอง | กรุงเทพมหานคร |
| กทม. | โรงเรียนประชาป่ารง | เขตหนองแขม | กรุงเทพมหานคร |
| สข. | โรงเรียนภาษาอนุสรณ์บางแค | เขตบางแค | กรุงเทพมหานคร |
| กทม. | โรงเรียนวัดหนองแขม | เขตหนองแขม | กรุงเทพมหานคร |
| กทม. | โรงเรียนวัดพรหมสุวรรณสามัคคี | เขตบางแค | กรุงเทพมหานคร |
| กทม. | โรงเรียนคลองบางแกก | เขตหนองแขม | กรุงเทพมหานคร |
| กทม. | โรงเรียนวัดม่วง | เขตบางแค | กรุงเทพมหานคร |
| สข. | โรงเรียนเลิศหล้า | เขตหนองแขม | กรุงเทพมหานคร |
| สข. | โรงเรียนศึกษาสมบูรณ์อนุสรณ์ | เขตหนองแขม | กรุงเทพมหานคร |
| สข. | โรงเรียนอำนวยการศิลปธนบุรี | เขตบางแค | กรุงเทพมหานคร |
| กทม. | โรงเรียนวัดประจักษ์ (พวงอุทิศ) | เขตภาษีเจริญ | กรุงเทพมหานคร |
| กทม. | โรงเรียนวัดโคกอน | เขตภาษีเจริญ | กรุงเทพมหานคร |
| กทม. | โรงเรียนวัดกำแพง | เขตภาษีเจริญ | กรุงเทพมหานคร |
| กทม. | โรงเรียนวัดราษฎร์ป่ารง (งามศิริวิ) | เขตบางแค | กรุงเทพมหานคร |
| สข. | โรงเรียนอัสสัมชัญธนบุรี | เขตบางแค | กรุงเทพมหานคร |
| กทม. | โรงเรียนวัดอ่างแก้ว (จีบ ป่าน้ำ) | เขตภาษีเจริญ | กรุงเทพมหานคร |
| กทม. | โรงเรียนวัดศาลาแดง | เขตบางแค | กรุงเทพมหานคร |
| กทม. | โรงเรียนวัดวิจิตรการนิมิตร | เขตภาษีเจริญ | กรุงเทพมหานคร |
| กทม. | โรงเรียนวัดชัยนิมพลี | เขตภาษีเจริญ | กรุงเทพมหานคร |
| กทม. | โรงเรียนบางแค(เนื่องสังวาลย์อนุส) | เขตบางแค | กรุงเทพมหานคร |
| กทม. | โรงเรียนหมู่บ้านเศรษฐกิจ | เขตบางแค | กรุงเทพมหานคร |
| สข. | โรงเรียนราชวินิตประถมบางแค | เขตบางแค | กรุงเทพมหานคร |

| | | | |
|------|-------------------------------------------------|--------------|---------------|
| สข. | โรงเรียนประทุมอนุสรณ์ | เขตบางแค | กรุงเทพมหานคร |
| กทม. | โรงเรียนบ้านขุนประเทศ.. | เขตหนองแขม | กรุงเทพมหานคร |
| กทม. | โรงเรียนวัดศรีนวลธรรมวิมล | เขตหนองแขม | กรุงเทพมหานคร |
| สศ. | โรงเรียนมัธยมวัดหนองแขม | เขตหนองแขม | กรุงเทพมหานคร |
| กทม. | โรงเรียนวัดอุดมรังสี | เขตหนองแขม | กรุงเทพมหานคร |
| สศ. | โรงเรียนวัดนวลนรดิศ | เขตภาษีเจริญ | กรุงเทพมหานคร |
| กทม. | โรงเรียนวัดทองศาลางาม | เขตภาษีเจริญ | กรุงเทพมหานคร |
| กทม. | โรงเรียนวัดตะล่อม | เขตภาษีเจริญ | กรุงเทพมหานคร |
| กทม. | โรงเรียนวัดมะพร้าวเตี้ย | เขตภาษีเจริญ | กรุงเทพมหานคร |
| สปข. | โรงเรียนแม่ณีวัฒนา | เขตบางแค | กรุงเทพมหานคร |
| กทม. | โรงเรียนบางแคเหนือ (ชั้น-จ่านอง ๖ เขตบางแค | | กรุงเทพมหานคร |
| กทม. | โรงเรียนวัดบางไผ่ (บ้านนายพันแ่ เขตบางแค | | กรุงเทพมหานคร |
| กทม. | โรงเรียนเพชรเกษม (จตุรงค์สงคร เขตบางแค | | กรุงเทพมหานคร |
| สข. | โรงเรียนสุภาคมศึกษา | เขตภาษีเจริญ | กรุงเทพมหานคร |
| สปข. | โรงเรียนวัดนาครปรก | เขตภาษีเจริญ | กรุงเทพมหานคร |
| กทม. | โรงเรียนบางจาก (โกลนประเสริฐจุ เขตภาษีเจริญ | | กรุงเทพมหานคร |
| สข. | โรงเรียนสถาพรศึกษา | เขตภาษีเจริญ | กรุงเทพมหานคร |
| กทม. | โรงเรียนคลองหนองใหญ่ | เขตบางแค | กรุงเทพมหานคร |
| สข. | โรงเรียนกสิณธรวิทยา | เขตบางแค | กรุงเทพมหานคร |
| กทม. | โรงเรียนวัดจันทรประดิษฐาราม | เขตภาษีเจริญ | กรุงเทพมหานคร |
| กทม. | โรงเรียนบางเขือกหนึ่ง (พูนป่าเพ็ญ เขตบางแค | | กรุงเทพมหานคร |
| กทม. | โรงเรียนวัดนิมมานรดี | เขตภาษีเจริญ | กรุงเทพมหานคร |
| กทม. | โรงเรียนวัดโดนด | เขตภาษีเจริญ | กรุงเทพมหานคร |
| กทม. | โรงเรียนวัดบุญยประดิษฐ์ | เขตบางแค | กรุงเทพมหานคร |
| สข. | โรงเรียนเปี่ยมสุวรรณวิทยา | เขตภาษีเจริญ | กรุงเทพมหานคร |
| กทม. | โรงเรียนวัดปากน้ำฝั่งเหนือ | เขตดลิ่งชัน | กรุงเทพมหานคร |
| กทม. | โรงเรียนวัดชัยพฤกษ์มาลา | เขตดลิ่งชัน | กรุงเทพมหานคร |
| กทม. | โรงเรียนวัดไก่อเตี้ย (สวัสดีประชาชน เขตดลิ่งชัน | | กรุงเทพมหานคร |
| กทม. | โรงเรียนวัดประสาธ | เขตดลิ่งชัน | กรุงเทพมหานคร |
| กทม. | โรงเรียนวัดมะกอก (วิสุทธิวิทยาเขต เขตดลิ่งชัน | | กรุงเทพมหานคร |
| กทม. | โรงเรียนฉิมพลี | เขตดลิ่งชัน | กรุงเทพมหานคร |
| กทม. | โรงเรียนวัดดลิ่งชัน | เขตดลิ่งชัน | กรุงเทพมหานคร |
| กทม. | โรงเรียนวัดทอง(อุดมศิลปวิทยาเขต เขตดลิ่งชัน | | กรุงเทพมหานคร |
| กทม. | โรงเรียนวัดปรณาวาส | เขตทวีวัฒนา | กรุงเทพมหานคร |

| | | | |
|------|--------------------------------------------|-------------|---------------|
| กทม. | โรงเรียนคลองบางพรหม | เขตทวีวัฒนา | กรุงเทพมหานคร |
| กทม. | โรงเรียนคลองมหาสวัสดิ์ | เขตทวีวัฒนา | กรุงเทพมหานคร |
| สปช. | โรงเรียนวัดบางเหล็ก (ส.ช.ก.) | เขตคลองสาน | กรุงเทพมหานคร |
| กทม. | โรงเรียนคลองทวีวัฒนา(ทองนวม) | เขตทวีวัฒนา | กรุงเทพมหานคร |
| กทม. | โรงเรียนวัดอินทราวาส | เขตคลองสาน | กรุงเทพมหานคร |
| กทม. | โรงเรียนวัดเกาะ | เขตคลองสาน | กรุงเทพมหานคร |
| กทม. | โรงเรียนวัดรัชฎาธิฐาน | เขตคลองสาน | กรุงเทพมหานคร |
| กทม. | โรงเรียนวัดโพธิ์ (ราษฎร์ผดุงผล) | เขตคลองสาน | กรุงเทพมหานคร |
| กทม. | โรงเรียนวัดพิบูล | เขตคลองสาน | กรุงเทพมหานคร |
| กทม. | โรงเรียนชุมชนทางดิ่งชั้น | เขตคลองสาน | กรุงเทพมหานคร |
| กทม. | โรงเรียนวัดบางเหล็ก | เขตคลองสาน | กรุงเทพมหานคร |
| กทม. | โรงเรียนวัดกระโจມทอง | เขตคลองสาน | กรุงเทพมหานคร |
| กทม. | โรงเรียนตั้งพิรุฬห์ธรรม | เขตทวีวัฒนา | กรุงเทพมหานคร |
| กทม. | โรงเรียนคลองตันไทร (สุขล้อมฉวี เขตทวีวัฒนา | | กรุงเทพมหานคร |
| สช. | โรงเรียนแสนยานุकरวิทยา | เขตพระนคร | กรุงเทพมหานคร |
| กทม. | โรงเรียนวัดมกุฎกษัตริยาราม | เขตพระนคร | กรุงเทพมหานคร |
| สศ. | โรงเรียนสวนกุหลาบวิทยาลัย | เขตพระนคร | กรุงเทพมหานคร |
| สศ. | โรงเรียนสตรีวิทยา | เขตพระนคร | กรุงเทพมหานคร |
| สปช. | โรงเรียนพระตำหนักสวนกุหลาบ | เขตพระนคร | กรุงเทพมหานคร |
| สศ. | โรงเรียนเบญจมราชาลัย | เขตพระนคร | กรุงเทพมหานคร |
| สช. | โรงเรียนสตรีวรนาถ | เขตพระนคร | กรุงเทพมหานคร |
| กทม. | โรงเรียนราชบพิธ | เขตพระนคร | กรุงเทพมหานคร |
| สปช. | โรงเรียนอนุบาลวัดปรีณายก | เขตพระนคร | กรุงเทพมหานคร |
| กทม. | โรงเรียนวัดอินทรวินาร | เขตพระนคร | กรุงเทพมหานคร |
| กทม. | โรงเรียนวัดสุทัศน์ | เขตพระนคร | กรุงเทพมหานคร |
| กทม. | โรงเรียนวัดมหาธาตุ | เขตพระนคร | กรุงเทพมหานคร |
| กทม. | โรงเรียนวัดพระเชตุพน | เขตพระนคร | กรุงเทพมหานคร |
| กทม. | โรงเรียนวัดราชบูรณะ | เขตพระนคร | กรุงเทพมหานคร |
| กทม. | โรงเรียนวัดมหรณพ์ | เขตพระนคร | กรุงเทพมหานคร |
| กทม. | โรงเรียนวัดใหม่อมตรส | เขตพระนคร | กรุงเทพมหานคร |
| กทม. | โรงเรียนวัดเดรัจฉเทพ | เขตพระนคร | กรุงเทพมหานคร |
| กทม. | โรงเรียนวัดราชนัคดา | เขตพระนคร | กรุงเทพมหานคร |
| กทม. | โรงเรียนเปรมประชา (สายหยุด-เก เขตดอนเมือง | | กรุงเทพมหานคร |
| กทม. | โรงเรียนบางเขน (ไว้สาส์อนุสรณ์ เขตหลักสี่ | | กรุงเทพมหานคร |

| | | |
|------|-----------------------------------------------|---------------|
| กทม. | โรงเรียนวัดเวฬุวนาราม (สินทรัพย์ เขตดอนเมือง | กรุงเทพมหานคร |
| สศ. | โรงเรียนดอนเมืองทหารอากาศบำ: เขตดอนเมือง | กรุงเทพมหานคร |
| กทม. | โรงเรียนเคหะทุ่งสองห้องวิทยา 2 เขตหลักสี่ | กรุงเทพมหานคร |
| สศ. | โรงเรียนสีกัน (วัฒนานันทอุปถัมภ์) เขตดอนเมือง | กรุงเทพมหานคร |
| สข. | โรงเรียนไพฑูริคศึกษา เขตดอนเมือง | กรุงเทพมหานคร |
| กทม. | โรงเรียนวัดดอนเมือง(ทหารอากาศ เขตดอนเมือง | กรุงเทพมหานคร |
| กทม. | โรงเรียนการเคหะท่าทราย เขตหลักสี่ | กรุงเทพมหานคร |
| กทม. | โรงเรียนพหลโยธิน (ฟวงเจริญอุปเขตดอนเมือง | กรุงเทพมหานคร |
| กทม. | โรงเรียนเคหะทุ่งสองห้องวิทยา 1 เขตหลักสี่ | กรุงเทพมหานคร |
| กทม. | โรงเรียนปทุมวิบูลย์วิทยา (ทุ่งสี) เขตดอนเมือง | กรุงเทพมหานคร |
| กทม. | โรงเรียนประชาธิปไตย (จันทานอนุส เขตดอนเมือง | กรุงเทพมหานคร |
| สข. | โรงเรียนพระหฤทัยดอนเมือง เขตดอนเมือง | กรุงเทพมหานคร |
| กทม. | โรงเรียนวัดหลักสี่ เขตหลักสี่ | กรุงเทพมหานคร |
| กทม. | โรงเรียนทุ่งสองห้อง (คุปต์ชะเรียมเขตหลักสี่ | กรุงเทพมหานคร |
| กทม. | โรงเรียนฤทธิยะวรรณาลัย เขตสายไหม | กรุงเทพมหานคร |
| กทม. | โรงเรียนออเงิน (ฮอน-เหม อนุสรณ์ เขตสายไหม | กรุงเทพมหานคร |
| กทม. | โรงเรียนวัดราษฎร์นิยมธรรม(พินุล) เขตสายไหม | กรุงเทพมหานคร |
| สศ. | โรงเรียนฤทธิยะวรรณาลัย เขตสายไหม | กรุงเทพมหานคร |
| สข. | โรงเรียนชอยแอนแนกซ์ เขตสายไหม | กรุงเทพมหานคร |
| กทม. | โรงเรียนสายไหม (ทัศนารมย์อนุส เขตสายไหม | กรุงเทพมหานคร |
| กทม. | โรงเรียนพรพระร่วงประสิทธิ์ เขตสายไหม | กรุงเทพมหานคร |
| กทม. | โรงเรียนประชานุกูล เขตสายไหม | กรุงเทพมหานคร |
| กทม. | โรงเรียนวัดเกาะสุวรรณาราม เขตสายไหม | กรุงเทพมหานคร |
| กทม. | โรงเรียนวัดหนองใหญ่ เขตสายไหม | กรุงเทพมหานคร |
| กทม. | โรงเรียนวัดไตรรัตนาราม เขตบางเขน | กรุงเทพมหานคร |
| กทม. | โรงเรียนบ้านคลองบัว(เยี่ยมแสงโร เขตบางเขน | กรุงเทพมหานคร |
| สข. | โรงเรียนปทุมวิทยารามอินทรา เขตบางเขน | กรุงเทพมหานคร |
| สข. | โรงเรียนไทยรัฐวิทยา 75 เขตสายไหม | กรุงเทพมหานคร |
| กทม. | โรงเรียนบ้านบัวมัล (เจริญราษฎร์เขตบางเขน | กรุงเทพมหานคร |
| กทม. | โรงเรียนประชาภิบาล เขตบางเขน | กรุงเทพมหานคร |
| กทม. | โรงเรียนไทยนิยมสงเคราะห์ เขตบางเขน | กรุงเทพมหานคร |
| สรภ. | โรงเรียนมัธยมสาธิตวัดพระศรีมหา เขตบางเขน | กรุงเทพมหานคร |
| สศ. | โรงเรียนลาดปลาเค้าพิทยาคม เขตลาดพร้าว | กรุงเทพมหานคร |
| กทม. | โรงเรียนลอยสายอนุสรณ์ เขตลาดพร้าว | กรุงเทพมหานคร |

| | | | |
|------|-----------------------------------------------|-------------|---------------|
| กทม. | โรงเรียนเทพวิทยา | เขตลาดพร้าว | กรุงเทพมหานคร |
| กทม. | โรงเรียนคลองทรงกระเทียม | เขตลาดพร้าว | กรุงเทพมหานคร |
| กทม. | โรงเรียนวัดลาดปลาเค้า | เขตลาดพร้าว | กรุงเทพมหานคร |
| กทม. | โรงเรียนเพชรถนนอม | เขตลาดพร้าว | กรุงเทพมหานคร |
| กทม. | โรงเรียนวัดลาดพร้าว | เขตลาดพร้าว | กรุงเทพมหานคร |
| สศ. | โรงเรียนเทพเสนานุสรณ์ | เขตลาดพร้าว | กรุงเทพมหานคร |
| สข. | โรงเรียนปิยะพงษ์ศรีวิทยา | เขตลาดพร้าว | กรุงเทพมหานคร |
| กทม. | โรงเรียนจินดาบำรุง | เขตคันนายาว | กรุงเทพมหานคร |
| กทม. | โรงเรียนคันนายาว | เขตคันนายาว | กรุงเทพมหานคร |
| สศ. | โรงเรียนบดินทรเดชา (สิงห์สิงหเสน เขตบึงกุ่ม | | กรุงเทพมหานคร |
| กทม. | โรงเรียนคลองลำเจียก | เขตบึงกุ่ม | กรุงเทพมหานคร |
| กทม. | โรงเรียนสมโภชน์กรุงอนุสรณ์ (201 เขตสะพานสูง | | กรุงเทพมหานคร |
| กทม. | โรงเรียนสุเหร่าวังใหญ่ | เขตบางกะปิ | กรุงเทพมหานคร |
| สข. | โรงเรียนเพ็ญสมิทธิ์ | เขตบางกะปิ | กรุงเทพมหานคร |
| กทม. | โรงเรียนลำสาส์ (ราษฎร์บำรุง) | เขตบางกะปิ | กรุงเทพมหานคร |
| กทม. | โรงเรียนวัดลาดบัวขาว | เขตสะพานสูง | กรุงเทพมหานคร |
| สศ. | โรงเรียนบางกะปิสุขุมวพันธ์อุปถัมภ์ เขตบึงกุ่ม | | กรุงเทพมหานคร |
| กทม. | โรงเรียนประกาศวิทยา | เขตบึงกุ่ม | กรุงเทพมหานคร |
| กทม. | โรงเรียนวัดนวลจันทร์ | เขตบึงกุ่ม | กรุงเทพมหานคร |
| กทม. | โรงเรียนสุเหร่าคลองจั่น | เขตบางกะปิ | กรุงเทพมหานคร |
| กทม. | โรงเรียนวัดพิชัย | เขตบึงกุ่ม | กรุงเทพมหานคร |
| กทม. | โรงเรียนวัดบางเดย | เขตบึงกุ่ม | กรุงเทพมหานคร |
| กทม. | โรงเรียนสามแยกคลองหล่อแหล่ | เขตสะพานสูง | กรุงเทพมหานคร |
| กทม. | โรงเรียนสุเหร่าทับข้างคลองบน | เขตสะพานสูง | กรุงเทพมหานคร |
| กทม. | โรงเรียนสุเหร่าชีร่อ | เขตสะพานสูง | กรุงเทพมหานคร |
| สข. | โรงเรียนศิริเพ็ญ | เขตสะพานสูง | กรุงเทพมหานคร |
| สข. | โรงเรียนวิทยานนท์ | เขตสะพานสูง | กรุงเทพมหานคร |
| สศ. | โรงเรียนนวมินทราชูทิศ | เขตบึงกุ่ม | กรุงเทพมหานคร |
| กทม. | โรงเรียนไชศรีปราโมชอนุสรณ์ | เขตบางกะปิ | กรุงเทพมหานคร |
| กทม. | โรงเรียนสุเหร่าลาดบัวขาว | เขตสะพานสูง | กรุงเทพมหานคร |
| สศ. | โรงเรียนนวมินทราชูตินุทิศ เตรียมฯ เขตสะพานสูง | | กรุงเทพมหานคร |
| สศ. | โรงเรียนเตรียมอุดมศึกษาน้อมเกล้า เขตสะพานสูง | | กรุงเทพมหานคร |
| กทม. | โรงเรียนอัมมจาดวิชขานุสรณ์ | เขตบึงกุ่ม | กรุงเทพมหานคร |
| กทม. | โรงเรียนวัดศรีบุญเรือง | เขตบางกะปิ | กรุงเทพมหานคร |

| | | | |
|-----------|-----------------------------------------------|-------------|---------------|
| กทม. | โรงเรียนพิชัยพัฒนา | เขตบึงกุ่ม | กรุงเทพมหานคร |
| กทม. | โรงเรียนคลองกุ่ม | เขตบึงกุ่ม | กรุงเทพมหานคร |
| กทม. | โรงเรียนคลองกะจะ (พงษ์สมบัติป๋) เขตบางกะปิ | | กรุงเทพมหานคร |
| กทม. | โรงเรียนสุเหร่าห้วยหมากน้อย | เขตบางกะปิ | กรุงเทพมหานคร |
| กทม. | โรงเรียนวัดบึงทองกลาง | เขตบางกะปิ | กรุงเทพมหานคร |
| สข.(ภาษา) | โรงเรียนพระมารดาณิชจานุเคราะห์ เขตบางกะปิ | | กรุงเทพมหานคร |
| กทม. | โรงเรียนวัดเทพศิลา (สิงประสิทธิ์วิ เขตบางกะปิ | | กรุงเทพมหานคร |
| กทม. | โรงเรียนบ้านบางกะปิ | เขตบางกะปิ | กรุงเทพมหานคร |
| สศ. | โรงเรียนศรีพถมา | เขตสะพานสูง | กรุงเทพมหานคร |
| กทม. | โรงเรียนสุเหร่าใหม่ | เขตสวนหลวง | กรุงเทพมหานคร |
| กทม. | โรงเรียนวัดปากปอ | เขตสวนหลวง | กรุงเทพมหานคร |
| สข. | โรงเรียนจินดาพงศ์ | เขตสวนหลวง | กรุงเทพมหานคร |
| กทม. | โรงเรียนวัดทองใน | เขตสวนหลวง | กรุงเทพมหานคร |
| กทม. | โรงเรียนห้วยหมาก | เขตสวนหลวง | กรุงเทพมหานคร |
| กทม. | โรงเรียนวัดใต้ (ราษฎร์นิรมิต) | เขตสวนหลวง | กรุงเทพมหานคร |
| สข. | โรงเรียนวัดมหาบุศย์ (พิทักษ์ถาวร เขตสวนหลวง | | กรุงเทพมหานคร |
| กทม. | โรงเรียนคลองก้านตัน(มีสุวรรณอน,เขตสวนหลวง | | กรุงเทพมหานคร |
| กทม. | โรงเรียนนาคนาวาอุปถัมภ์ | เขตสวนหลวง | กรุงเทพมหานคร |
| สข. | โรงเรียนบ้านหนองบอน (นัยนานน เขตประเวศ | | กรุงเทพมหานคร |
| กทม. | โรงเรียนแก่นทองอุปถัมภ์ | เขตประเวศ | กรุงเทพมหานคร |
| กทม. | โรงเรียนวัดกระทุ่มเสือปลา | เขตประเวศ | กรุงเทพมหานคร |
| กทม. | โรงเรียนคชเผือกอนุสรณ์ | เขตประเวศ | กรุงเทพมหานคร |
| กทม. | โรงเรียนสุเหร่าทับช้าง | เขตประเวศ | กรุงเทพมหานคร |
| กทม. | โรงเรียนสุเหร่าทางควาย | เขตประเวศ | กรุงเทพมหานคร |
| กทม. | โรงเรียนสุเหร่าบ้านม้า | เขตประเวศ | กรุงเทพมหานคร |
| กทม. | โรงเรียนสุเหร่าจรเข้ขบ (กลางกรุง:เขตประเวศ | | กรุงเทพมหานคร |
| สข. | โรงเรียนนราทร | เขตประเวศ | กรุงเทพมหานคร |
| กทม. | โรงเรียนสุวิทย์เสรีอนุสรณ์ | เขตประเวศ | กรุงเทพมหานคร |
| กทม. | โรงเรียนวัดตะกล้า | เขตประเวศ | กรุงเทพมหานคร |
| กทม. | โรงเรียนสุเหร่าศาลาลอย | เขตประเวศ | กรุงเทพมหานคร |
| กทม. | โรงเรียนอยู่เป็นสุขอนุสรณ์ | เขตประเวศ | กรุงเทพมหานคร |
| กทม. | โรงเรียนงามมานะ | เขตประเวศ | กรุงเทพมหานคร |
| กทม. | โรงเรียนสุเหร่าบึงหนองบอน | เขตประเวศ | กรุงเทพมหานคร |
| กทม. | โรงเรียนคลองมะขามเทศ | เขตประเวศ | กรุงเทพมหานคร |

| | | | |
|------|-----------------------------------------------|---------------|---------------|
| กทม. | โรงเรียนคลองปึกหลัก | เขตประเวศ | กรุงเทพมหานคร |
| กทม. | โรงเรียนฝ่องพลอยอนุสรณ์ | เขตบางนา | กรุงเทพมหานคร |
| กทม. | โรงเรียนวัดธรรมมงคล (หลวงพ่อวี เขตพระโขนง | | กรุงเทพมหานคร |
| กทม. | โรงเรียนวัดสะพาน | เขตบางนา | กรุงเทพมหานคร |
| กทม. | โรงเรียนเพ็ญพินอนุสรณ์ | เขตบางนา | กรุงเทพมหานคร |
| กทม. | โรงเรียนอำนวยการกสิวิอนุสรณ์ | เขตบางนา | กรุงเทพมหานคร |
| กทม. | โรงเรียนวัดบางนาใน (รื่น ศยามา เขตบางนา | | กรุงเทพมหานคร |
| กทม. | โรงเรียนบางจาก(นาคเคื่อนอุปถัมภ์ เขตพระโขนง | | กรุงเทพมหานคร |
| กทม. | โรงเรียนรุ่งเรืองอุปถัมภ์ | เขตบางนา | กรุงเทพมหานคร |
| กทม. | โรงเรียนวัดราษฎร์ศรัทธาธรรม | เขตพระโขนง | กรุงเทพมหานคร |
| กทม. | โรงเรียนวัดบางนานอก | เขตบางนา | กรุงเทพมหานคร |
| สข. | โรงเรียนลาซาล | เขตบางนา | กรุงเทพมหานคร |
| กทม. | โรงเรียนศรีเยี่ยมอนุสรณ์ | เขตบางนา | กรุงเทพมหานคร |
| กทม. | โรงเรียนพูนสิน (เพชรสุขอุปถัมภ์) เขตพระโขนง | | กรุงเทพมหานคร |
| กทม. | โรงเรียนวัดประหาระปือธรรม | เขตดุสิต | กรุงเทพมหานคร |
| กทม. | โรงเรียนวัดเทวราชกุญชร | เขตดุสิต | กรุงเทพมหานคร |
| กทม. | โรงเรียนวัดจันทรสโมสร | เขตดุสิต | กรุงเทพมหานคร |
| สศ. | โรงเรียนวัดน้อยนพคุณ | เขตดุสิต | กรุงเทพมหานคร |
| สข. | โรงเรียนอัมพวันศึกษา | เขตดุสิต | กรุงเทพมหานคร |
| กทม. | โรงเรียนวัดสวัสดิวารีสีมาราม | เขตดุสิต | กรุงเทพมหานคร |
| กทม. | โรงเรียนวัดธรรมมาภิรัตาราม | เขตดุสิต | กรุงเทพมหานคร |
| กทม. | โรงเรียนเบญจมบพิตร | เขตดุสิต | กรุงเทพมหานคร |
| สศ. | โรงเรียนวัดราชาธิวาส | เขตดุสิต | กรุงเทพมหานคร |
| กทม. | โรงเรียนสุโขทัย | เขตดุสิต | กรุงเทพมหานคร |
| สข. | โรงเรียนเซนต์ฟรังซิสซาเวียร์คอน เขตดุสิต | | กรุงเทพมหานคร |
| สปข. | โรงเรียนราชวินิต | เขตดุสิต | กรุงเทพมหานคร |
| กทม. | โรงเรียนวัดราชผาติการาม | เขตดุสิต | กรุงเทพมหานคร |
| กทม. | โรงเรียนวัดสมณานัมบริหาร (วัดญ เขตดุสิต | | กรุงเทพมหานคร |
| สปข. | โรงเรียนวัดโบสถ์ | เขตดุสิต | กรุงเทพมหานคร |
| กทม. | โรงเรียนสุเหร่าดอนสะแก | เขตวังทองหลาง | กรุงเทพมหานคร |
| กทม. | โรงเรียนสุเหร่าลาดพร้าว | เขตวังทองหลาง | กรุงเทพมหานคร |
| กทม. | โรงเรียนวัดสามัคคีธรรม(หนู-บุตร เขตวังทองหลาง | | กรุงเทพมหานคร |
| สปข. | โรงเรียนพระยาประเสริฐสุนทราศรั เขตวังทองหลาง | | กรุงเทพมหานคร |
| สศ. | โรงเรียนบดินทรเดชา (สิงห์ สิงหเขตวังทองหลาง | | กรุงเทพมหานคร |

| | | | |
|-----------|---------------------------------|---------------|---------------|
| สปข. | โรงเรียนกานดา | เขตวังทองหลาง | กรุงเทพมหานคร |
| สศ. | โรงเรียนเตรียมอุดมศึกษาพัฒนาการ | เขตห้วยขวาง | กรุงเทพมหานคร |
| กทม. | โรงเรียนพระราม 9 กาญจนาภิเษก | เขตห้วยขวาง | กรุงเทพมหานคร |
| สปข. | โรงเรียนพิบูลอุปถัมภ์ | เขตห้วยขวาง | กรุงเทพมหานคร |
| สศ. | โรงเรียนจันทร์หุนป่าเพ็ญ | เขตห้วยขวาง | กรุงเทพมหานคร |
| กทม. | โรงเรียนประชาราษฎร์ป่าเพ็ญ | เขตห้วยขวาง | กรุงเทพมหานคร |
| กทม. | โรงเรียนวัดชัยมงคล | เขตปทุมวัน | กรุงเทพมหานคร |
| สข. | โรงเรียนสตรีศรีบำรุง | เขตปทุมวัน | กรุงเทพมหานคร |
| กทม. | โรงเรียนสวนหลวง | เขตปทุมวัน | กรุงเทพมหานคร |
| กทม. | โรงเรียนวัดบรมนิวาส | เขตปทุมวัน | กรุงเทพมหานคร |
| สข. | โรงเรียนพระมหาไถ่ศึกษา | เขตปทุมวัน | กรุงเทพมหานคร |
| กทม. | โรงเรียนวัดดวงแข | เขตปทุมวัน | กรุงเทพมหานคร |
| กทม. | โรงเรียนปทุมวัน | เขตปทุมวัน | กรุงเทพมหานคร |
| กทม. | โรงเรียนวัดปทุมวนาราม | เขตปทุมวัน | กรุงเทพมหานคร |
| กทม. | โรงเรียนปลุกจิต | เขตปทุมวัน | กรุงเทพมหานคร |
| กทม. | โรงเรียนสวนลุมพินี | เขตปทุมวัน | กรุงเทพมหานคร |
| กทม. | โรงเรียนวัดสระบัว | เขตปทุมวัน | กรุงเทพมหานคร |
| กทม. | โรงเรียนวัดไผ่ตัน | เขตพญาไท | กรุงเทพมหานคร |
| กทม. | โรงเรียนวิสุทธิศ | เขตดินแดง | กรุงเทพมหานคร |
| กทม. | โรงเรียนกิ่งเพชร | เขตราชเทวี | กรุงเทพมหานคร |
| สปข. | โรงเรียนอนุบาลสามเสนฯ | เขตพญาไท | กรุงเทพมหานคร |
| กทม. | โรงเรียนวิชากร | เขตดินแดง | กรุงเทพมหานคร |
| สข. | โรงเรียนแม่พระฟาติมา | เขตดินแดง | กรุงเทพมหานคร |
| สศ. | โรงเรียนสามเสนวิทยาลัย | เขตพญาไท | กรุงเทพมหานคร |
| สปข. | โรงเรียนพญาไท | เขตราชเทวี | กรุงเทพมหานคร |
| กทม. | โรงเรียนวัดตีสทองสาราม | เขตราชเทวี | กรุงเทพมหานคร |
| สศ. | โรงเรียนศรีอยุธยา | เขตราชเทวี | กรุงเทพมหานคร |
| กทม. | โรงเรียนสามเสนนอก (ประชาราษฎร์) | เขตดินแดง | กรุงเทพมหานคร |
| กทม. | โรงเรียนวัดทัศนารุณสุนทริการาม | เขตราชเทวี | กรุงเทพมหานคร |
| กทม. | โรงเรียนวัดพระยาไย | เขตราชเทวี | กรุงเทพมหานคร |
| สข.(ภาษา) | โรงเรียนเซนต์โยเซฟคอนเวนต์ | เขตบางรัก | กรุงเทพมหานคร |
| กทม. | โรงเรียนวัดหัวลำโพง | เขตบางรัก | กรุงเทพมหานคร |
| สข. | โรงเรียนอัสสัมชัญคอนเวนต์สีลม | เขตบางรัก | กรุงเทพมหานคร |
| กทม. | โรงเรียนวัดสวนพลู | เขตบางรัก | กรุงเทพมหานคร |

| | | | |
|------|-------------------------------------------------|--------------|---------------|
| กทม. | โรงเรียนวัดมหาพฤฒาราม | เขตบางรัก | กรุงเทพมหานคร |
| กทม. | โรงเรียนวัดแก้วแจ่มฟ้า | เขตบางรัก | กรุงเทพมหานคร |
| สข. | โรงเรียนอัสสัมชัญศึกษา | เขตบางรัก | กรุงเทพมหานคร |
| กทม. | โรงเรียนวัดม่วงแค | เขตบางรัก | กรุงเทพมหานคร |
| กทม. | โรงเรียนสุเหร่าคลองสี่ | เขตคลองสามวา | กรุงเทพมหานคร |
| กทม. | โรงเรียนบ้านแบนชะโด | เขตคลองสามวา | กรุงเทพมหานคร |
| กทม. | โรงเรียนวัดลำกระดาน | เขตคลองสามวา | กรุงเทพมหานคร |
| กทม. | โรงเรียนสุเหร่าสามวา (ชุมชน เวทย์ส เขตคลองสามวา | | กรุงเทพมหานคร |
| กทม. | โรงเรียนวัดศรีสุก | เขตคลองสามวา | กรุงเทพมหานคร |
| กทม. | โรงเรียนกลางคลองสอง | เขตคลองสามวา | กรุงเทพมหานคร |
| กทม. | โรงเรียนสุเหร่าคลองหนึ่ง (มานะร เขตคลองสามวา | | กรุงเทพมหานคร |
| กทม. | โรงเรียนวัดสุทธิสะอาด | เขตคลองสามวา | กรุงเทพมหานคร |
| กทม. | โรงเรียนวัดพระยาสุเรนทร์ | เขตคลองสามวา | กรุงเทพมหานคร |
| กทม. | โรงเรียนบ้านหนองระแหง | เขตคลองสามวา | กรุงเทพมหานคร |
| กทม. | โรงเรียนสุเหร่าเกาะขุนเณร | เขตคลองสามวา | กรุงเทพมหานคร |
| กทม. | โรงเรียนสุเหร่าแสนแสบ | เขตคลองสามวา | กรุงเทพมหานคร |
| กทม. | โรงเรียนวัดบัวแก้ว | เขตคลองสามวา | กรุงเทพมหานคร |
| กทม. | โรงเรียนบางชัน(บໍลໍมวืทยำนุสรณ์) เขตคลองสามวา | | กรุงเทพมหานคร |
| กทม. | โรงเรียนวัดสุขใจ | เขตคลองสามวา | กรุงเทพมหานคร |
| กทม. | โรงเรียนวัดแม่ปันทอง | เขตคลองสามวา | กรุงเทพมหานคร |
| กทม. | โรงเรียนวัดคูบอน | เขตคลองสามวา | กรุงเทพมหานคร |
| กทม. | โรงเรียนประชาราษฎร์อุปถัมภ์วิทย์ เขตคลองสามวา | | กรุงเทพมหานคร |
| กทม. | โรงเรียนวัดป่าเพ็ญเหนือ | เขตมีนบุรี | กรุงเทพมหานคร |
| กทม. | โรงเรียนวังเล็กวิทย์านุสรณ์ | เขตมีนบุรี | กรุงเทพมหานคร |
| กทม. | โรงเรียนวัดทองสัมฤทธิ์ | เขตมีนบุรี | กรุงเทพมหานคร |
| สข. | โรงเรียนสุขเนตร | เขตมีนบุรี | กรุงเทพมหานคร |
| กทม. | โรงเรียนสุเหร่าทรายกองดิน | เขตมีนบุรี | กรุงเทพมหานคร |
| กทม. | โรงเรียนบึงขวาง (มหาดไทยอุปถัมภ์ เขตมีนบุรี | | กรุงเทพมหานคร |
| กทม. | โรงเรียนสุเหร่าบางชัน | เขตมีนบุรี | กรุงเทพมหานคร |
| กทม. | โรงเรียนบ้านเกาะ | เขตมีนบุรี | กรุงเทพมหานคร |
| กทม. | โรงเรียนคลองสาม | เขตมีนบุรี | กรุงเทพมหานคร |
| กทม. | โรงเรียนมีนบุรี | เขตมีนบุรี | กรุงเทพมหานคร |
| สศ. | โรงเรียนสตรีเศรษฐบุตรบำเพ็ญ | เขตมีนบุรี | กรุงเทพมหานคร |
| สข. | โรงเรียนมีนบุรีศึกษา | เขตมีนบุรี | กรุงเทพมหานคร |

| | | | |
|------|------------------------------------|--------------|---------------|
| กทม. | โรงเรียนวัดแสนสุข | เขตมีนบุรี | กรุงเทพมหานคร |
| กทม. | โรงเรียนศาลาคู้ | เขตมีนบุรี | กรุงเทพมหานคร |
| กทม. | โรงเรียนคลองสองต้นนุ่น | เขตมีนบุรี | กรุงเทพมหานคร |
| สศ. | โรงเรียนพรตพิทยพยัต | เขตลาดกระบัง | กรุงเทพมหานคร |
| กทม. | โรงเรียนวัดใหม่ล้านกแวก | เขตมีนบุรี | กรุงเทพมหานคร |
| กทม. | โรงเรียนวัดปากบึง | เขตลาดกระบัง | กรุงเทพมหานคร |
| กทม. | โรงเรียนวัดสังฆราชา | เขตลาดกระบัง | กรุงเทพมหานคร |
| สข. | โรงเรียนมาเรียลัย | เขตลาดกระบัง | กรุงเทพมหานคร |
| กทม. | โรงเรียนวัดชุมทอง | เขตลาดกระบัง | กรุงเทพมหานคร |
| กทม. | โรงเรียนประสานสามัคคี (บ้านทับ) | เขตลาดกระบัง | กรุงเทพมหานคร |
| สข. | โรงเรียนปัญญากรณ์ | เขตลาดกระบัง | กรุงเทพมหานคร |
| กทม. | โรงเรียนวัดป่ารุ่งรื่น | เขตลาดกระบัง | กรุงเทพมหานคร |
| กทม. | โรงเรียนวัดปลูกศรัทธา | เขตลาดกระบัง | กรุงเทพมหานคร |
| กทม. | โรงเรียนวัดพลมานีย์ | เขตลาดกระบัง | กรุงเทพมหานคร |
| กทม. | โรงเรียนวัดทิพพาวาส | เขตลาดกระบัง | กรุงเทพมหานคร |
| กทม. | โรงเรียนวัดลานบุญ | เขตลาดกระบัง | กรุงเทพมหานคร |
| กทม. | โรงเรียนวัดราชโกษา | เขตลาดกระบัง | กรุงเทพมหานคร |
| กทม. | โรงเรียนชุมทอง (เพชรทองคำอุป) | เขตลาดกระบัง | กรุงเทพมหานคร |
| กทม. | โรงเรียนสุเหร่าลำนายโส | เขตลาดกระบัง | กรุงเทพมหานคร |
| กทม. | โรงเรียนลำพะอง(ราษฎร์จำเริญป่า) | เขตลาดกระบัง | กรุงเทพมหานคร |
| กทม. | โรงเรียนแสงศิริวิทยุทยา | เขตลาดกระบัง | กรุงเทพมหานคร |
| กทม. | โรงเรียนเคหะชุมชนลาดกระบัง | เขตลาดกระบัง | กรุงเทพมหานคร |
| กทม. | โรงเรียนตำบลชุมทอง (ประชาอุทิศ) | เขตลาดกระบัง | กรุงเทพมหานคร |
| กทม. | โรงเรียนวัดบึงบัว | เขตลาดกระบัง | กรุงเทพมหานคร |
| กทม. | โรงเรียนแดงเป้า(สิงสุขบูรณะ) | เขตลาดกระบัง | กรุงเทพมหานคร |
| กทม. | โรงเรียนวัดสุทธาโภชน์ | เขตลาดกระบัง | กรุงเทพมหานคร |
| กทม. | โรงเรียนวัดลาดกระบัง (ศิลาภิรัตอุ) | เขตลาดกระบัง | กรุงเทพมหานคร |
| กทม. | โรงเรียนสังฆประชาอนุสรณ์ | เขตหนองจอก | กรุงเทพมหานคร |
| กทม. | โรงเรียนผลสิ้งรุ่งเรือง | เขตหนองจอก | กรุงเทพมหานคร |
| กทม. | โรงเรียนสุเหร่าคลองสิบเอ็ด | เขตหนองจอก | กรุงเทพมหานคร |
| กทม. | โรงเรียนลำเจ็ดชัย | เขตหนองจอก | กรุงเทพมหานคร |
| กทม. | โรงเรียนบ้านลำต้นกล้วย | เขตหนองจอก | กรุงเทพมหานคร |
| กทม. | โรงเรียนบ้านเจียรตัม | เขตหนองจอก | กรุงเทพมหานคร |
| กทม. | โรงเรียนสุเหร่าคลองสิบ | เขตหนองจอก | กรุงเทพมหานคร |

| | | | |
|------|------------------------------------------------|---------------|---------------|
| กทม. | โรงเรียนสุเหร่าสนามกลางลำ | เขตหนองจอก | กรุงเทพมหานคร |
| กทม. | โรงเรียนวัดพระยาปลา | เขตหนองจอก | กรุงเทพมหานคร |
| กทม. | โรงเรียนสุเหร่าศาลาแดง | เขตหนองจอก | กรุงเทพมหานคร |
| กทม. | โรงเรียนสุเหร่านาดับ | เขตหนองจอก | กรุงเทพมหานคร |
| กทม. | โรงเรียนวัดใหม่เจริญราษฎร์ | เขตหนองจอก | กรุงเทพมหานคร |
| กทม. | โรงเรียนวัดราษฎร์บำรุง | เขตหนองจอก | กรุงเทพมหานคร |
| สปข. | โรงเรียนหนองจอกพิทยานุสรณ์ | เขตหนองจอก | กรุงเทพมหานคร |
| สศ. | โรงเรียนมัธยมวัดหนองจอก | เขตหนองจอก | กรุงเทพมหานคร |
| กทม. | โรงเรียนอิสลามลำไทร | เขตหนองจอก | กรุงเทพมหานคร |
| กทม. | โรงเรียนลำบุหรีพวง | เขตหนองจอก | กรุงเทพมหานคร |
| กทม. | โรงเรียนนิลราษฎร์อุปถัมภ์ | เขตหนองจอก | กรุงเทพมหานคร |
| กทม. | โรงเรียนลำผักชี | เขตหนองจอก | กรุงเทพมหานคร |
| กทม. | โรงเรียนคลองสอง | เขตหนองจอก | กรุงเทพมหานคร |
| กทม. | โรงเรียนสุเหร่าคลองเก้า | เขตหนองจอก | กรุงเทพมหานคร |
| กทม. | โรงเรียนสุเหร่าหะยีมินา | เขตหนองจอก | กรุงเทพมหานคร |
| กทม. | โรงเรียนวัดทรัพย์สโมสร | เขตหนองจอก | กรุงเทพมหานคร |
| กทม. | โรงเรียนวัดใหม่กระทุ่มล้ม | เขตหนองจอก | กรุงเทพมหานคร |
| สศ. | โรงเรียนบดินทรเดชา (สิงห์ สิงหเสนี) เขตหนองจอก | เขตหนองจอก | กรุงเทพมหานคร |
| กทม. | โรงเรียนศิริวังวิทยาจารย์ | เขตหนองจอก | กรุงเทพมหานคร |
| กทม. | โรงเรียนวัดหนองจอก (ภักดีนเรศ) เขตหนองจอก | เขตหนองจอก | กรุงเทพมหานคร |
| กทม. | โรงเรียนสุเหร่าอีวี | เขตหนองจอก | กรุงเทพมหานคร |
| กทม. | โรงเรียนวัดลำด้อยตั้ง | เขตหนองจอก | กรุงเทพมหานคร |
| กทม. | โรงเรียนหลวงแพ่ง (ปารุ้งรัฐกิจ) | เขตหนองจอก | กรุงเทพมหานคร |
| กทม. | โรงเรียนหนองจอกพิทยานุสรณ์ | เขตหนองจอก | กรุงเทพมหานคร |
| กทม. | โรงเรียนวัดอุตะเกา | เขตหนองจอก | กรุงเทพมหานคร |
| กทม. | โรงเรียนสามแยกท่าไข่ | เขตหนองจอก | กรุงเทพมหานคร |
| กทม. | โรงเรียนวัดสีชมพู | เขตหนองจอก | กรุงเทพมหานคร |
| กทม. | โรงเรียนคารีอุปถัมภ์ | เขตหนองจอก | กรุงเทพมหานคร |
| กทม. | โรงเรียนสุเหร่าบ้านเกาะ | เขตหนองจอก | กรุงเทพมหานคร |
| กทม. | โรงเรียนสุเหร่าลำแขก | เขตหนองจอก | กรุงเทพมหานคร |
| กทม. | โรงเรียนสุเหร่าใหม่ | เขตหนองจอก | กรุงเทพมหานคร |
| กทม. | โรงเรียนวัดสามง่าม | เขตหนองจอก | กรุงเทพมหานคร |
| กทม. | โรงเรียนวัดแสนเกษม | เขตหนองจอก | กรุงเทพมหานคร |
| กทม. | โรงเรียนวัดดีดวด | เขตบางกอกใหญ่ | กรุงเทพมหานคร |

| | | | |
|------|-------------------------------------------|---------------|---------------|
| กทม. | โรงเรียนวัดใหม่พิเรนทร์ | เขตบางกอกใหญ่ | กรุงเทพมหานคร |
| กทม. | โรงเรียนวัดนาคกลาง | เขตบางกอกใหญ่ | กรุงเทพมหานคร |
| สข. | โรงเรียนประสาทวิทยาอนุชน | เขตบางกอกใหญ่ | กรุงเทพมหานคร |
| สข. | โรงเรียนศิริธศึกษา | เขตคลองสาน | กรุงเทพมหานคร |
| สปข. | โรงเรียนวัดหงส์รัตนาราม | เขตบางกอกใหญ่ | กรุงเทพมหานคร |
| สศ. | โรงเรียนทวีธาภิเศก | เขตบางกอกใหญ่ | กรุงเทพมหานคร |
| สข. | โรงเรียนสายประสิทธิ์วิทยา | เขตบางกอกใหญ่ | กรุงเทพมหานคร |
| กทม. | โรงเรียนวัดทองนพคุณ | เขตคลองสาน | กรุงเทพมหานคร |
| กทม. | โรงเรียนวัดราชสิทธิาราม | เขตบางกอกใหญ่ | กรุงเทพมหานคร |
| กทม. | โรงเรียนวัดประดู่ฉิมพลี | เขตบางกอกใหญ่ | กรุงเทพมหานคร |
| กทม. | โรงเรียนวัดท่าพระ | เขตบางกอกใหญ่ | กรุงเทพมหานคร |
| สปข. | โรงเรียนประถมทวีธาภิเศก | เขตบางกอกใหญ่ | กรุงเทพมหานคร |
| กทม. | โรงเรียนวัดเจ้ามูล | เขตบางกอกใหญ่ | กรุงเทพมหานคร |
| สศ. | โรงเรียนฤทธิณรงค์รอน | เขตบางกอกใหญ่ | กรุงเทพมหานคร |
| กทม. | โรงเรียนวัดกระจัดพิณ | เขตธนบุรี | กรุงเทพมหานคร |
| กทม. | โรงเรียนวัดใหญ่ศรีสุพรรณ | เขตธนบุรี | กรุงเทพมหานคร |
| กทม. | โรงเรียนวัดราชวรินทร์ | เขตธนบุรี | กรุงเทพมหานคร |
| กทม. | โรงเรียนวัดบางน้ำชน | เขตธนบุรี | กรุงเทพมหานคร |
| กทม. | โรงเรียนวัดสุทธาราม | เขตคลองสาน | กรุงเทพมหานคร |
| กทม. | โรงเรียนวัดสุวรรณ | เขตคลองสาน | กรุงเทพมหานคร |
| กทม. | โรงเรียนวัดใหม่ยายนุ้ย | เขตธนบุรี | กรุงเทพมหานคร |
| สศ. | โรงเรียนศึกษานารี | เขตธนบุรี | กรุงเทพมหานคร |
| กทม. | โรงเรียนวัดพิชัยญาติ | เขตคลองสาน | กรุงเทพมหานคร |
| สปข. | โรงเรียนวัดประยูรวงศาวาส | เขตธนบุรี | กรุงเทพมหานคร |
| สข. | โรงเรียนวัดณะศึกษา | เขตธนบุรี | กรุงเทพมหานคร |
| สข. | โรงเรียนช่างดาครุสคอนแวนท์ | เขตธนบุรี | กรุงเทพมหานคร |
| สข. | โรงเรียนช่างดาครุสศึกษา | เขตธนบุรี | กรุงเทพมหานคร |
| กทม. | โรงเรียนวัดโพธิ์นิมิตร | เขตธนบุรี | กรุงเทพมหานคร |
| กทม. | โรงเรียนวัดกัลยาณมิตร | เขตธนบุรี | กรุงเทพมหานคร |
| กทม. | โรงเรียนวัดประยูรวงศ์ | เขตธนบุรี | กรุงเทพมหานคร |
| กทม. | โรงเรียนก้นตฬาราราม (สืบ-ลูกจัน เขตธนบุรี | | กรุงเทพมหานคร |
| กทม. | โรงเรียนวัดเศวตฉัตร | เขตคลองสาน | กรุงเทพมหานคร |
| กทม. | โรงเรียนวัดขุนจันทร์ | เขตธนบุรี | กรุงเทพมหานคร |
| กทม. | โรงเรียนวัดเวฬุราชิน | เขตธนบุรี | กรุงเทพมหานคร |

| | | | |
|------|---------------------------------|---------------|---------------|
| กทม. | โรงเรียนวัดดาวคะนอง | เขตธนบุรี | กรุงเทพมหานคร |
| กทม. | โรงเรียนวัดบางสะแกนอก | เขตธนบุรี | กรุงเทพมหานคร |
| กทม. | โรงเรียนวัดประดิษฐาราม | เขตธนบุรี | กรุงเทพมหานคร |
| กทม. | โรงเรียนวัดบางสะแกใน | เขตธนบุรี | กรุงเทพมหานคร |
| กทม. | โรงเรียนวัดราชคฤห์ | เขตธนบุรี | กรุงเทพมหานคร |
| กทม. | โรงเรียนวัดทองเพ็ญ | เขตคลองสาน | กรุงเทพมหานคร |
| กทม. | โรงเรียนวัดทองธรรมชาติ | เขตคลองสาน | กรุงเทพมหานคร |
| กทม. | โรงเรียนวัดนุคคโธ | เขตธนบุรี | กรุงเทพมหานคร |
| กทม. | โรงเรียนวัดดุสิตาราม | เขตบางกอกน้อย | กรุงเทพมหานคร |
| กทม. | โรงเรียนวัดโพธิ์เรียง | เขตบางกอกน้อย | กรุงเทพมหานคร |
| สปข. | โรงเรียนโฆสิตสโมสร | เขตบางกอกน้อย | กรุงเทพมหานคร |
| กทม. | โรงเรียนวัดพระยาท่า | เขตบางกอกน้อย | กรุงเทพมหานคร |
| กทม. | โรงเรียนวัดบางเสาธง | เขตบางกอกน้อย | กรุงเทพมหานคร |
| กทม. | โรงเรียนวัดเจ้าอาาม | เขตบางกอกน้อย | กรุงเทพมหานคร |
| สปข. | โรงเรียนวัดอมรินทราราม | เขตบางกอกน้อย | กรุงเทพมหานคร |
| กทม. | โรงเรียนวัดฉัตรแก้วจวงกลณี | เขตบางพลัด | กรุงเทพมหานคร |
| กทม. | โรงเรียนวัดสามัคคีสุทธาวาส | เขตบางพลัด | กรุงเทพมหานคร |
| กทม. | โรงเรียนวัดเทพากร (เลี่ยมมาตทิศ | เขตบางพลัด | กรุงเทพมหานคร |
| สข. | โรงเรียนพัฒนวิทย์ | เขตบางพลัด | กรุงเทพมหานคร |
| สข. | โรงเรียนธรรมภิรักษ์ | เขตบางพลัด | กรุงเทพมหานคร |
| สข. | โรงเรียนทิวไผ่งาม | เขตบางพลัด | กรุงเทพมหานคร |
| กทม. | โรงเรียนวัดวิเศษการ | เขตบางกอกน้อย | กรุงเทพมหานคร |
| กทม. | โรงเรียนวัดสุวรรณคีรี | เขตบางกอกน้อย | กรุงเทพมหานคร |
| กทม. | โรงเรียนวัดยางสุทธาราม | เขตบางกอกน้อย | กรุงเทพมหานคร |
| กทม. | โรงเรียนวัดดงมูลเหล็ก | เขตบางกอกน้อย | กรุงเทพมหานคร |
| กทม. | โรงเรียนวัดมะลิ | เขตบางกอกน้อย | กรุงเทพมหานคร |
| กทม. | โรงเรียนวัดอัมพวา | เขตบางกอกน้อย | กรุงเทพมหานคร |
| กทม. | โรงเรียนวัดศรีสุดาราม | เขตบางกอกน้อย | กรุงเทพมหานคร |
| กทม. | โรงเรียนวัดเปาโรหิตย์ | เขตบางพลัด | กรุงเทพมหานคร |
| กทม. | โรงเรียนวัดบางขุนนนท์ | เขตบางกอกน้อย | กรุงเทพมหานคร |
| กทม. | โรงเรียนวัดบางพลัด (ป.สุวรรณโณ) | เขตบางพลัด | กรุงเทพมหานคร |
| กทม. | โรงเรียนวัดศิริไอยสวรรณค์ | เขตบางพลัด | กรุงเทพมหานคร |
| กทม. | โรงเรียนวัดสุวรรณาราม | เขตบางกอกน้อย | กรุงเทพมหานคร |
| กทม. | โรงเรียนบางยี่ขันวิทยาคม | เขตบางพลัด | กรุงเทพมหานคร |

| | | | |
|------|-----------------------------------------------|---------------|---------------|
| กทม. | โรงเรียนวัดวิมุดยาราม | เขตบางพลัด | กรุงเทพมหานคร |
| กทม. | โรงเรียนวัดคฤหบดี | เขตบางพลัด | กรุงเทพมหานคร |
| กทม. | โรงเรียนวัดปฐมบุตรวิศราราม | เขตบางกอกน้อย | กรุงเทพมหานคร |
| กทม. | โรงเรียนวัดรวก | เขตบางพลัด | กรุงเทพมหานคร |
| กทม. | โรงเรียนวัดอาวุธวิกสิตาราม | เขตบางพลัด | กรุงเทพมหานคร |
| สข. | โรงเรียนบางอ้อศึกษา | เขตบางพลัด | กรุงเทพมหานคร |
| กทม. | โรงเรียนวัดมัชฌันติการาม | เขตบางซื่อ | กรุงเทพมหานคร |
| สข. | โรงเรียนชูธรรมานุสรณ์ | เขตบางซื่อ | กรุงเทพมหานคร |
| กทม. | โรงเรียนวัดทองสุทธาราม | เขตบางซื่อ | กรุงเทพมหานคร |
| กทม. | โรงเรียนวัดประคูลุธรรมาธิปไตย | เขตบางซื่อ | กรุงเทพมหานคร |
| กทม. | โรงเรียนวัดประชาศรีทธารธรรม | เขตบางซื่อ | กรุงเทพมหานคร |
| กทม. | โรงเรียนวัดสร้อยทอง | เขตบางซื่อ | กรุงเทพมหานคร |
| กทม. | โรงเรียนวัดเลียบราษฎร์บำรุง | เขตบางซื่อ | กรุงเทพมหานคร |
| กทม. | โรงเรียนวัดบางโพโสมมาวาส | เขตบางซื่อ | กรุงเทพมหานคร |
| สข. | โรงเรียนกุลวรรณศึกษา | เขตบางซื่อ | กรุงเทพมหานคร |
| สข. | โรงเรียนเทพสัมฤทธิ์วิทยา | เขตบางซื่อ | กรุงเทพมหานคร |
| กทม. | โรงเรียนวัดเสมียนนารี | เขตจตุจักร | กรุงเทพมหานคร |
| สศ. | โรงเรียนสารวิทยา | เขตจตุจักร | กรุงเทพมหานคร |
| สศ. | โรงเรียนหอวัง | เขตจตุจักร | กรุงเทพมหานคร |
| สข. | โรงเรียนสตรีวรนาถบางเขน | เขตจตุจักร | กรุงเทพมหานคร |
| กทม. | โรงเรียนบ้านลาดพร้าว | เขตจตุจักร | กรุงเทพมหานคร |
| กทม. | โรงเรียนรัตนโกสินทร์สมโภช | เขตจตุจักร | กรุงเทพมหานคร |
| กทม. | โรงเรียนประชานิเวศน์ | เขตจตุจักร | กรุงเทพมหานคร |
| สข. | โรงเรียนแย้มสะอาด | เขตจตุจักร | กรุงเทพมหานคร |
| กทม. | โรงเรียนวัดเทวสุนทร | เขตจตุจักร | กรุงเทพมหานคร |
| สข. | โรงเรียนบางบัว (เฟ่งตั้งตรงจิตรวิฯ เขตจตุจักร | เขตจตุจักร | กรุงเทพมหานคร |
| สข. | โรงเรียนอนุบาลพุทธรักษา | เขตจตุจักร | กรุงเทพมหานคร |
| กทม. | โรงเรียนเสนานิคม | เขตจตุจักร | กรุงเทพมหานคร |

ภาคผนวก ฉ

โครงสร้างบริหารการศึกษาของหน่วยงานที่ทำหน้าที่บริหารระดับการศึกษาขั้นพื้นฐานตามพระราชบัญญัติการศึกษาแห่งชาติ พ.ศ.2542

- โครงสร้างบริหารกระทรวงศึกษาธิการ
- โครงสร้างบริหารสำนักงานคณะกรรมการการศึกษาขั้นพื้นฐาน
- โครงสร้างบริหารสำนักงานเขตพื้นที่การศึกษา

กระทรวงศึกษาธิการ

- กรมการศึกษานอกโรงเรียน
- กรมส่งเสริมการศึกษานอกระบบและการศึกษาตามอัธยาศัย
- กรมส่งเสริมการศึกษานอกระบบและการศึกษาตามอัธยาศัย

- องค์กรมหาชน**
- สถาบันส่งเสริมการสอนวิทยาศาสตร์และเทคโนโลยี (สสวท.) - สสวท.
 - สถาบันวิจัยและพัฒนาพื้นที่สูง (สวพ.) - สวพ.
 - สถาบันทดสอบทางการศึกษาแห่งชาติ (สทศ.) - สทศ.
 - สถาบันส่งเสริมการสอนภาษาไทย (สพ.) - สพ.
 - สถาบันส่งเสริมการสอนคณิตศาสตร์ (สคส.) - สคส.
 - สถาบันส่งเสริมการสอนวิทยาศาสตร์และเทคโนโลยี (สสวท.) - สสวท.
- องค์กรในกำกับ**
- สถาบันเทคโนโลยีเพื่อการศึกษาร - สถาบันการศึกษา
 - มหาวิทยาลัย - สถาบันอุดมศึกษาในกำกับของรัฐ

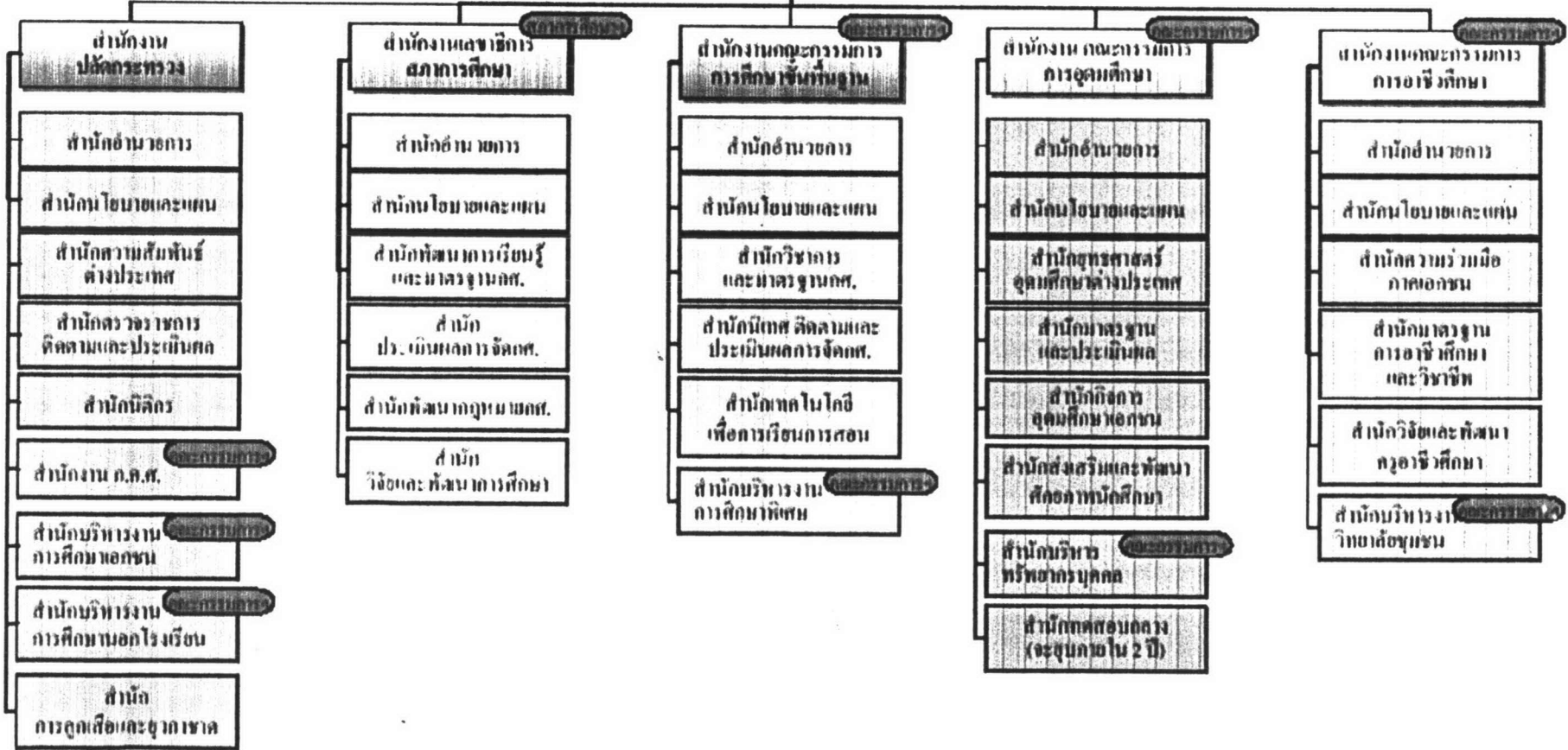

กระทรวงศึกษาธิการ

คณะกรรมการข้าราชการครูและบุคลากรทางการศึกษา

สำนักงานคณะกรรมการการศึกษาขั้นพื้นฐาน

กลุ่มงานพัฒนาระบบบริหารราชการ

กลุ่มงานพัฒนาระบบบริหารราชการ

สำนักผู้อำนวยการ

- กลุ่มช่วยผู้อำนวยการและบริหารงานทั่วไป
- กลุ่มประชาสัมพันธ์
- กลุ่มสวัสดิศึกษาและสิทธิเด็ก
- กลุ่มมาตรฐานการออกแบบและก่อสร้าง

สำนักพัฒนาระบบบริหารราชการ

- ฝ่ายบริหารงานทั่วไป
- กลุ่มบริหารงานทั่วไป
- กลุ่มบริหารการเงิน
- กลุ่มระบบบัญชี
- กลุ่มพัฒนากระบวนการผลิต
- กลุ่มบริหารงานวัสดุ
- กลุ่มบริหารสินทรัพย์
- กลุ่มพัฒนาคุณภาพมาตรฐานสินค้าทรัพย์สิน

สำนักทดสอบทางการศึกษา

- ฝ่ายบริหารงานทั่วไป
- กลุ่มวิจัยและพัฒนาระบบ
- กลุ่มพัฒนาทดสอบ
- กลุ่มวิเคราะห์และประมวลผล
- กลุ่มส่งเสริมและรับส่งมาตราฐาน
- กลุ่มทะเบียนและสารสนเทศ

สำนักติดตามและประเมินผลการศึกษาขั้นพื้นฐาน

- ฝ่ายบริหารงานทั่วไป
- กลุ่มนิเทศการนิเทศและจัดการศึกษา
- กลุ่มประสานการนิเทศและภาพพัฒนากระบวนการผลิตสารสนเทศ
- กลุ่มติดตามและประเมินผลการจัดการศึกษา
- กลุ่มวิจัยและพัฒนากระบวนการบริหารและการจัดการศึกษา

สำนักนโยบายและแผนการศึกษาขั้นพื้นฐาน

- ฝ่ายบริหารงานทั่วไป
- กลุ่มสารสนเทศ
- กลุ่มพัฒนานโยบายและแผน
- กลุ่มงบประมาณและทรัพยากร
- กลุ่มประสานและส่งเสริมการจัดการศึกษา
- กลุ่มวิเทศสัมพันธ์

สำนักเทคโนโลยีเพื่อการเรียนการสอน

- ฝ่ายบริหารงานทั่วไป
- กลุ่มประสานแผนเทคโนโลยี
- กลุ่มวิจัยและพัฒนาอุปกรณ์
- กลุ่มผลิตสื่อและประยุกต์ใช้
- กลุ่มเผยแพร่และพัฒนาคู่มือด้านเทคโนโลยี
- กลุ่มพัฒนาและประยุกต์ระบบสื่อสาร

สำนักพัฒนาโครงการจัดการศึกษา

- กลุ่มพัฒนาวิเทศสัมพันธ์
- กลุ่มประสานความร่วมมือเพื่อการศึกษา
- กลุ่มพัฒนาการศึกษาเชิงรุก
- กลุ่มสนับสนุนการบริหารจัดการ

สำนักบริหารงานการศึกษาพิเศษ

- กลุ่มบริหารงานทั่วไปและแผนงานและการจัดการส่งเสริมการศึกษาพิเศษ
- กลุ่มแผนงานและงบประมาณ
- กลุ่มสื่อและเทคโนโลยี
- กลุ่มการศึกษาสำหรับเด็กพิการ
- กลุ่มการศึกษาสำหรับเด็กผู้ด้อยโอกาส

สำนักวิชาการและมาตรฐานการศึกษา

- ฝ่ายบริหารงานทั่วไป
- กลุ่มพัฒนาหลักสูตร
- กลุ่มพัฒนาสื่อ นวัตกรรมและเทคโนโลยี
- กลุ่มส่งเสริมภาษาถิ่นภาษาท้องถิ่นและภาษาประเพณี
- กลุ่มพัฒนาระบบภาษาและแนว
- กลุ่มส่งเสริมภาษาวิจัยเพื่อพัฒนาภาษาถิ่น
- กลุ่มพัฒนามาตรฐานและภาษาประกันคุณภาพภายใน
- กลุ่มภาษาถิ่นสำหรับผู้ใช้ความสามารถพิเศษ

สำนักพัฒนาระบบบริหารงานบุคคลและนิเทศ

- ฝ่ายบริหารงานทั่วไป
- กลุ่มพัฒนาระบบบริหาร
- กลุ่มบริหารงานบุคคล
- กลุ่มวิจัยเสริมสร้างพัฒนาการวิจัยและงานวิจัย
- กลุ่มวิจัยพัฒนากฎหมายและระเบียบ
- กลุ่มพัฒนาระบบนิเทศ
- กลุ่มพัฒนาบุคลากร

สำนักส่งเสริม

กรมเขตพื้นที่การศึกษา

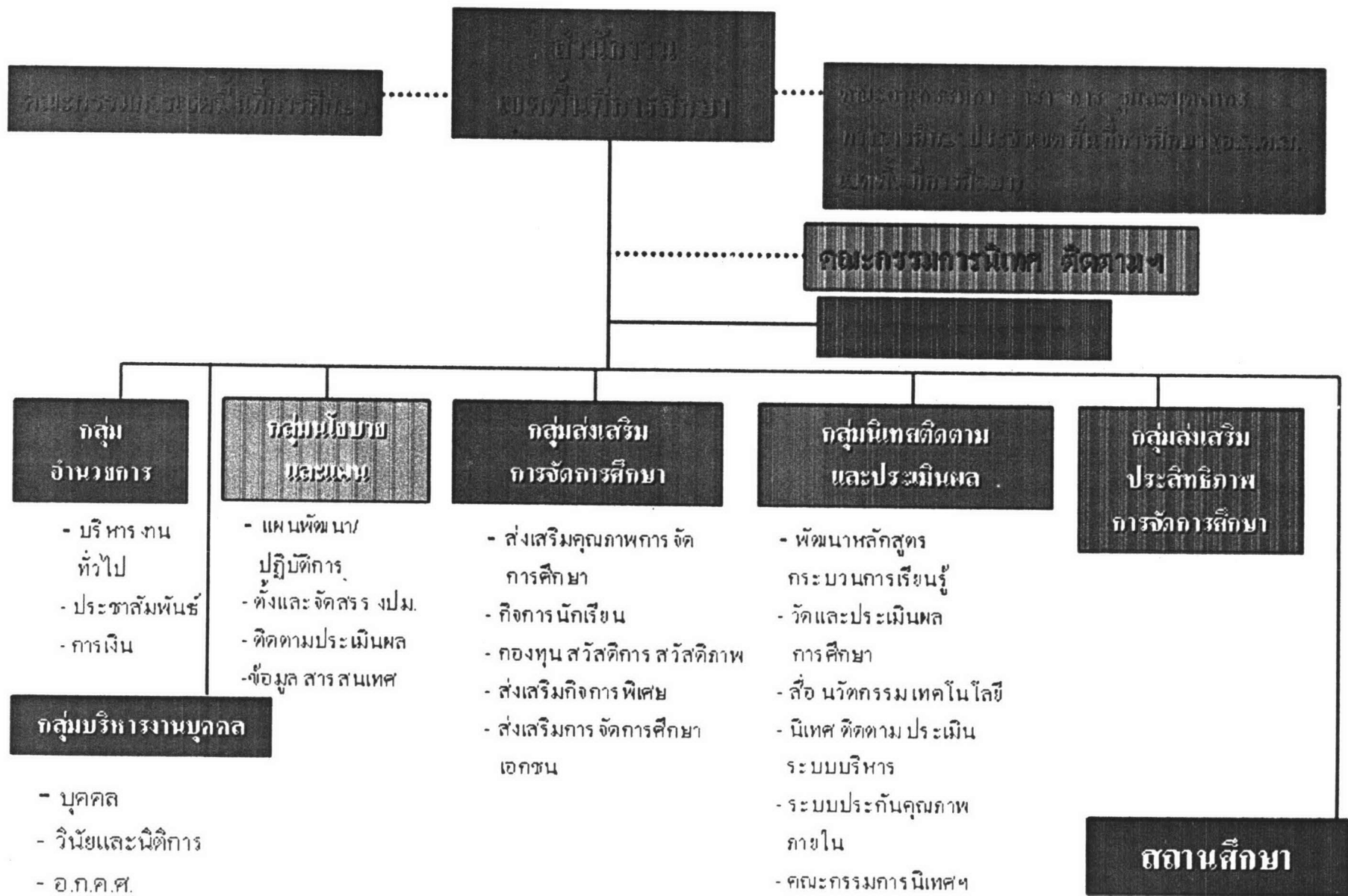

ประวัติผู้เขียนวิทยานิพนธ์

นายธีระภาพ เพชรมาลัยกุล เกิดเมื่อวันที่ 8 กันยายน พ.ศ.2513 มีภูมิลำเนาที่ จ.สุโขทัย ปัจจุบันอยู่บ้านเลขที่ 44/30 หมู่ 7 ต.คลองสาม อ.คลองหลวง จ.ปทุมธานี 12120 โทรศัพท์บ้าน 0-2901-1237, มือถือ 0-1699-7557

สำเร็จการศึกษาระดับปริญญาบัณฑิตด้านวิศวกรรมเครื่องกล (Mechanical Engineering) จากคณะวิศวกรรมศาสตร์ จุฬาลงกรณ์มหาวิทยาลัยและสาขาวิชาศึกษาศาสตร์ (บริหารการศึกษา) จากมหาวิทยาลัยสุโขทัยธรรมมาธิราช ประกาศนียบัตรบัณฑิตด้านการประเมินและวัดผลโครงการ คณะวิทยาการจัดการ สถาบันราชภัฏเพชรบุรีวิทยาลัย

มีประสบการณ์การทำงานในบริษัทเอกชน องค์กรการกุศล การทำหน้าที่พิธีกรและวิทยากรพิเศษ อาจารย์สอนและบรรยายพิเศษ ผู้เชี่ยวชาญในวงระบบงาน ผู้บันทึกเสียงสปอต วิทยูและโทรทัศน์ ฯลฯ

ในด้านกิจกรรมสังคม มีประสบการณ์ในการฐานะผู้ช่วยประธานองค์การยุวพุทธศาสนิกสัมพันธ์แห่งโลก (ยพสล.) รองประธานชมรมพุทธศาสตร์สากลในอุปถัมภ์สมเด็จพระพุทธชินวงศ์ ประธานชมรมสายสัมพันธ์วัฒนธรรมไทยจีน (Thai-Chinese Cultural Relationship Society) ประธานฝ่ายการศึกษา คณะกรรมการสหกรณ์เครดิตยูเนียนมงคลเศรษฐี พ.ศ.2545-2546 เลขานุการกองทุนหมู่บ้าน หมู่ที่ 7 ต.คลองสาม จ.ปทุมธานี คณะกรรมการสภาวัฒนธรรม อำเภอคลองหลวง จ.ปทุมธานี ฯลฯ

ปัจจุบันอยู่ในระหว่างเตรียมตัวศึกษาต่อในหลักสูตรครุศาสตรดุษฎีบัณฑิต ภาควิชาวิจัย การศึกษา สาขาวิชาวิธีวิทยาการวิจัยการศึกษา คณะครุศาสตร์ จุฬาลงกรณ์มหาวิทยาลัย