

รายการอ้างอิง



ภาษาไทย

- กนกศักดิ์ แก้วเทพ. วิกฤตการณ์สิ่งแวดล้อมในศตวรรษที่ 1990. เอกสารประกอบการสัมมนา คณะเศรษฐศาสตร์: จุฬาลงกรณ์มหาวิทยาลัย, 2533
- \_\_\_\_\_ . และสมเกียรติ วันทะนะ (บก.). จากเศรษฐศาสตร์การเมืองถึงสังคมไทย. กรุงเทพฯ: สำนักพิมพ์วีลี, 2527
- \_\_\_\_\_ . ประวัติการเคลื่อนไหวของชาวนาไทย จากอดีต-ปัจจุบัน: บทวิเคราะห์ทางเศรษฐกิจ การเมือง. กรุงเทพฯ: สมาคมสังคมศาสตร์แห่งประเทศไทย, 2528
- กาญจนา แก้วเทพ. จิตสำนึกของชาวนา: ทฤษฎีและการวิเคราะห์แบบเศรษฐศาสตร์การเมือง. กรุงเทพมหานคร, 2537
- \_\_\_\_\_ . เศรษฐศาสตร์การเปลี่ยนแปลงทางการเกษตร. คณะเศรษฐศาสตร์ มหาวิทยาลัยรามคำแหง, ม.ป.ป.
- \_\_\_\_\_ . "จิตสำนึกจากพิธีกรรม ความเชื่อ และศักยภาพท้องถิ่น". เศรษฐศาสตร์การเมืองวารสารเชิงวิชาการ. ปีที่ 5, ฉ. 3-4 2529: 175-187
- งามพิศ สัตย์สงวน (ดร.). หลักมานุษยวิทยาวัฒนธรรม. โรงพิมพ์ธรรมสภา: กรุงเทพฯ, 2538
- \_\_\_\_\_ . หลักมานุษยวิทยากายภาพ: วิวัฒนาการทางกายภาพและวัฒนธรรม. โรงพิมพ์จุฬาลงกรณ์: กรุงเทพฯ, 2537
- \_\_\_\_\_ . การวิจัยทางมานุษยวิทยา. โรงพิมพ์จุฬาลงกรณ์: กรุงเทพฯ, 2536
- \_\_\_\_\_ . (บก.) ประสบการณ์วิจัยทางมานุษยวิทยาข้ามวัฒนธรรม. กรุงเทพฯ: จุฬาลงกรณ์, 2536
- จตุรงค์ บุญรัตนพรสุนทร (บก.). วิธีวิทยาการศึกษาสังคมไทย วิถีใหม่แห่งการพัฒนา. กรุงเทพฯ: เอดิชั่นเพรสโปรดักส์, 2535
- จูไรรัตน์ จันทรังคารและบุพา คลังสุวรรณ. ประวัติและทฤษฎีทางมานุษยวิทยาสังคมและวัฒนธรรม โดยสังเขป. พิมพ์ครั้งที่ 8 , เอกสารโรเนียว กรุงเทพฯ: คณะสังคมวิทยาและมานุษยวิทยา มหาวิทยาลัยธรรมศาสตร์, 2531
- แจ๊จ เอ็ม พ็อดเตอร์. โครงสร้างสังคมชาวนาไทย. แปลโดยนฤจร อิทธิจิระจรัส. มูลนิธิโครงการตำรา มหาวิทยาลัยธรรมศาสตร์, กรุงเทพฯ: สำนักพิมพ์มหาวิทยาลัยธรรมศาสตร์, 2526

เดชา ศิริภัทร . เกษตรกรรมสำนึก ทักษะทวนกระแสจากจุดยืนด้านสังคมและนิเวศวิทยา.

กรุงเทพฯ: สำนักพิมพ์วิมลศิลป์, 2532

ฉลาดชาย รมิตานนท์. "การศึกษาสังคมไทยในแง่สังคมชาวนา: ข้อเสนอเบื้องต้น" วารสารสังคมศาสตร์. เชียงใหม่, ปีที่ 6 ฉ. 1, 2525

\_\_\_\_\_ . วัฒนธรรมกับความหลากหลายทางชีวภาพ. เอกสารประกอบการสัมมนา ความหลากหลายทางชีวภาพกับการพัฒนาอย่างยั่งยืน. จุฬาลงกรณ์มหาวิทยาลัย, 2536

ฉวีวรรณ วรรณประเสริฐ. สังคมไทย. กรุงเทพฯ: เจริญทัศน์, 2522

ฉัตรทิพย์ นาถสุภา. เศรษฐกิจหมู่บ้านไทยในอดีต. กรุงเทพฯ: สร้างสรรค์, 2533

ฉัตรทิพย์ นาถสุภาและคณะ. เศรษฐกิจศาสตร์กับประวัติศาสตร์ไทย. กรุงเทพฯ: สร้างสรรค์, 2524

\_\_\_\_\_ . ประวัติศาสตร์เศรษฐกิจและสังคม. กรุงเทพฯ: สร้างสรรค์, 2527

\_\_\_\_\_ . วัฒนธรรมหมู่บ้านไทย. กรุงเทพฯ: สำนักพิมพ์สร้างสรรค์, 2537

ชนัญ วงษ์วิภาค. การศึกษาเศรษฐกิจ การเมือง สังคมและวัฒนธรรมพื้นบ้านไทย. ศิลปากร:

กรุงเทพฯ, 2528

\_\_\_\_\_ . นิเวศวิทยาวัฒนธรรม. นครปฐม: โรงพิมพ์มหาวิทยาลัยศิลปากร วิทยาเขตพระราชวังสนามจันทร์, 2530

\_\_\_\_\_ . "จากรวงเป็นเม็ดพร้าวสู่ วัฒนธรรมข้าว", สารคดี, ปีที่ 3 ฉ. 26, 2530

\_\_\_\_\_ . การศึกษาประวัติศาสตร์ท้องถิ่นกับการผสมกลมกลืนทางวัฒนธรรม, สุพรรณบุรี 2531

\_\_\_\_\_ . "กระยาสารกับระบบเศรษฐกิจและความสัมพันธ์ทางสังคมที่เปลี่ยนแปลงไป"

เมืองโบราณ. ปีที่ 10 ฉ. 4, 2527

\_\_\_\_\_ . "กระแสวัฒนธรรมและสภาพแวดล้อมบนลุ่มน้ำแม่กลองไหลไปไม่ไหลกลับ" ลุ่มน้ำแม่กลอง: พัฒนาการทางสังคมและวัฒนธรรม. กรุงเทพฯ: มหาวิทยาลัยศิลปากร, 2536

ชยันต์ วรรณตระกูลดี . สังคมชาวไร่ชาวนา: การศึกษาการเปลี่ยนแปลงทางสังคมและวัฒนธรรม,

เอกสารประกอบการสัมมนาเรื่อง สังคมชาวไร่นา ณ ศูนย์วิจัยมหาวิทยาลัยศิลปากร, 2531

\_\_\_\_\_ . "การศึกษาสังคมไทยเชิงมานุษยวิทยา: แนวการศึกษาความเป็นจริงในสังคม" สังคมศาสตร์. วารสารวิชาการคณะสังคมศาสตร์. มหาวิทยาลัยเชียงใหม่, ปีที่ 4 ฉ. 2 ตุลาคม

2523-มีนาคม 2524

- ..... รัฐ การพัฒนาชนบทและการสืบทอดลักษณะความสัมพันธ์ทางสังคมในหมู่บ้านภาคเหนือ  
ของไทย". รัฐกับหมู่บ้านในไทยศึกษา. กรุงเทพฯ: สถาบันไทยคดีศึกษา มหาวิทยาลัย  
ธรรมศาสตร์, 2531
- ชีเกฮารุ ทานาเบ, การชลประทานเพื่อการเกษตรในประวัติศาสตร์เศรษฐกิจไทย, กรมชลประทาน  
2529
- ดำรง ฐานดี. มานุษยวิทยาเศรษฐกิจ. กรุงเทพฯ: มหาวิทยาลัยรามคำแหง, 2524
- เดช บุนนาค (ผู้แต่ง) ภูมิ กาญจนนัยฉินดี: ผู้แปล พรรณี ฉัตรพลรักษ์ อรรถจักร์ สัตยานุรักษ์ (บก).  
การปกครองระบบเทศาภิบาลของประเทศไทยสยาม, กรุงเทพฯ: ธรรมศาสตร์, 2532
- เดชา ศิริภัทร. "คำให้การของคนปลูกข้าว" สารคดี .ปีที่ 9 ฉบับที่ 99 , 2536
- เดวิด บรูซ จอห์นสัน. สังคมชนบทและภาคเศรษฐกิจข้าวของไทย พ.ศ. 2423-2473. พรภิรมณ์  
เอี่ยมธรรม (บก). และคณะแปล. ธรรมศาสตร์; กรุงเทพฯ, 2530
- ตีรณ ใจวงศ์วิรมณ์. เศรษฐกิจไทย: การเปลี่ยนแปลงและการพัฒนา. กรุงเทพฯ: สร้างสรรค์, 2525
- แถมสุข นุ่มนนท์. การเมืองและการต่างประเทศในประวัติศาสตร์ไทย. กรุงเทพฯ: ไทยวัฒนาพานิช  
2524
- ทิพากรวงศ์, เจ้าพระยา. พระราชพงสาวดารกรุงรัตนโกสินทร์ รัชกาลที่ 3 เล่ม 1. องค์การคำ  
จุรสภา, 2504
- นฤจร อธิวิจิระจรัส. "ปัญหาความยากจนกับบทบาทของกลุ่มเกษตรกร". วารสารสังคมศาสตร์.  
มหาวิทยาลัยเชียงใหม่ 4, 2523
- นัยพรรณ วรณศิริ (ดร.). มานุษยวิทยาเศรษฐกิจ. กรุงเทพฯ: เคย บู๊คเซ็นเตอร์, 2536
- บดินทร์ เดชา, เจ้าพระยา. อาณาจักรสยามยุคท้าวด้วยสงครามไทยกับลาว เขมรและญวน. พระนคร  
: แพร่พิทยา, 2514
- บุญทัน ดอกไธสง. การใช้เทคโนโลยีที่เหมาะสม (ทวิลักษณะ) ในการพัฒนาชนบทไทย. กรุงเทพฯ:  
โอเดียนสโตร์, 2530
- ประเวศ วสี. ปัญหาวิกฤตด้านชนบทสู่ทางรอด. กรุงเทพฯ: สำนักพิมพ์หมู่บ้าน, 2533
- ประพาส วีระแพทย์. ความรู้เรื่องข้าว. ไทยวัฒนาพานิช: กรุงเทพฯ, 2531
- ประสิทธิ์ สวาสดีญาติ. ระบบเครือญาติและการจัดระเบียบสังคม. จุฬาลงกรณ์ฯ: กรุงเทพฯ, 2535
- ปราณี วงษ์เทศ. พื้นบ้านพื้นเมือง. กรุงเทพฯ: เจ้าพระยา, 2525

- ปรีชา อุวรินทร์พันธุ์. "บทบาทพ่อค้าคนกลางในตลาดระดับท้องถิ่น". วารสารสังคมศาสตร์. 13 (กรกฎาคม 2519), 2519
- ปรีชา อุวรินทร์พันธุ์. "ระบบอุปถัมภ์กับเศรษฐกิจท้องถิ่น: ศึกษาเฉพาะกรณีในอำเภอวังทอง". สังคมศาสตร์. 19 (มีนาคม 2525)
- ปรีชา เปี่ยมพงศ์สานต์. "ขบวนการเคลื่อนไหวทางสิ่งแวดล้อม การเมืองสีเขียว และความคิดแบบนิเวศน์วิทยา" ใน ผาสุก พงษ์ไพจิตร, สังคีต พิระยะรังสรรค์ (บก.) พลวัติไทย มุมมองจากเศรษฐศาสตร์การเมือง. กรุงเทพฯ: จุฬาลงกรณ์มหาวิทยาลัย, 2534
- \_\_\_\_\_. "แบบจำลองสังคมใหม่ วิถีแห่งนิเวศและชุมชนพึ่งตนเอง" วารสารสังคมศาสตร์และมานุษยศาสตร์, 2532
- \_\_\_\_\_. "ปรัชญาและวิธีการวิเคราะห์เศรษฐศาสตร์การเมือง". จากเศรษฐศาสตร์การเมืองถึงสังคมไทย. กนกศักดิ์ แก้วเทพและสมเกียรติ วันทะนะ (บก.) กรุงเทพฯ: วลี, 2524
- ปลายอ้อ ชนะนนท์. พ่อค้ากับการพัฒนาทุนนิยมในภาคเหนือ พ.ศ. 2464-2523. กรุงเทพฯ: สร้างสรรค์, 2530
- ผ่องพันธุ์ มณีรัตน์. "การเปลี่ยนแปลงทางวัฒนธรรมในสังคมไทย". วารสารธรรมศาสตร์. ปีที่ 3 ฉ. 1, 2516
- พิชญ์ สมพอง. สังคมชาวบ้านนา. ภาควิชาสังคมวิทยาและมานุษยวิทยา มหาวิทยาลัยรามคำแหง, 2522
- ไพรัตน์ เดชะรินทร์. "อนาคตการพัฒนาชนบทไทย". วารสารธรรมศาสตร์. 8 (4) เมษายน-มิถุนายน 2522
- พรพิไล เลิศวิชา. คีรีวง: จากไพร่ทมิฬถึงธนาคารแห่งขุนเขา. กรุงเทพฯ: สำนักพิมพ์หมู่บ้าน, 2532
- พัชณีบูลย์ เจริญผิว. การปรับตัวด้านแรงงานและการใช้ที่ดินในภาวะการเปลี่ยนแปลงของระบบการผลิต. วิทยานิพนธ์ศิลปศาสตรมหาบัณฑิต มหาวิทยาลัยศิลปากร, 2535
- มนัส สุวรรณ (ดร). นิเวศกับการพัฒนาเศรษฐกิจ. โอเดียนสโตร์: กรุงเทพฯ, 2532
- มนัส โอภากุล. "โบราณคดีเมืองสุพรรณ". สุพรรณบุรี 400 ปียุทธหัตถี. พิฆาตเพลส: กรุงเทพฯ, 2535
- มหาวิทยาลัยศิลปากร. วารสารมหาวิทยาลัยศิลปากร ฉบับการวิจัยเพื่อการพัฒนาสังคมไทย, มหาวิทยาลัยศิลปากร, ธันวาคม 2531-พฤษภาคม 2532

- ยศ สันติสมบัติ. จากวานรถึงเทวดามาร্কฤษและมานุษยวิทยา มาร্কฤษี. กรุงเทพฯ: สำนักพิมพ์  
มหาวิทยาลัยธรรมศาสตร์, 2530
- ยศ สันติสมบัติ. มนุษย์กับวัฒนธรรม. กรุงเทพฯ: สำนักพิมพ์มหาวิทยาลัยธรรมศาสตร์, 2537
- \_\_\_\_\_ . แม่หญิงสีขาวตัว: ชุมชนและการค้าประเวณีในสังคมไทย. กรุงเทพฯ: สถาบันชุมชน  
ท้องถิ่นพัฒนา, 2535
- \_\_\_\_\_ . และวิฑูรย์ บัญญากุล. ความหลากหลายทางชีวภาพ มิติทางสังคมและนิเวศ. กรุงเทพฯ:  
สถาบันชุมชนท้องถิ่นพัฒนา, 2536
- รังสรรค์ ณะพรพันธุ์. วิกฤตเศรษฐกิจไทย 2522. กรุงเทพฯ: มหาวิทยาลัยธรรมศาสตร์, 2522
- \_\_\_\_\_ . (บก.). เศรษฐกิจการเกษตร. กรุงเทพฯ: เคล็ดไทย, 2517
- รัชนิกร เศรษฐ. สังคมวิทยาชนบท. กรุงเทพฯ: มหาวิทยาลัยเกษตรศาสตร์, 2522
- ละเอียด นวลปลั่ง. ลูกชาวนา. กรุงเทพฯ: เบลล์การพิมพ์, 2534
- วรพล พรหมโกบุตร. วัฒนธรรมสลาย การทำลายและการสร้างใหม่ได้กระแสนิยมเอกชน.  
กรุงเทพฯ: สำนักศิลาสนี, 2534
- วรรณมา อังศุณากุล. ทัศนคติของเกษตรกรที่มีต่อพ่อค้าคนกลางและสหกรณ์การเกษตร. วิทยานิพนธ์  
สังคมวิทยา มหาวิทยาลัย จุฬาลงกรณ์, 2521
- วอลเตอร์ เอฟ. เวลลา. แผ่นดินพระนั่งเกล้า. แปลโดย นิจ ทองโรสิต, สมาคมสังคมศาสตร์  
แห่งประเทศไทย, 2514
- วิฑูรย์ เลี่ยนจำรูญ. ใบไม้ที่เขยิบมาวัดเจ็ยว. สุพรรณบุรี: ศูนย์เทคโนโลยีเพื่อสังคม, 2535
- วิทยากร เชียงกุล. การพัฒนาทุนนิยมในประเทศไทย: ศึกษากรณีสังคมเกษตรภาคกลาง พ.ศ. 2503-  
2523. กรุงเทพฯ: สำนักพิมพ์ดินหมาก, 2526
- วันชัย ดันดีวิทยาพิทักษ์. "สงครามแย่งชิงน้ำ: ปัญหาที่มีทางออก" สารคดี. ปีที่ 9 ฉ. 98, 2536
- ศรีศักร วัลลิโภดม. สยามประเทศ. ศิลปวัฒนธรรมฉบับพิเศษ, 2534
- \_\_\_\_\_ . "ลาวในเมืองไทย". เมืองโบราณ. ปีที่ 6, ฉบับที่ 2 (ธันวาคม 2522-มกราคม 2533)
- เศรษฐสยาม (นามแฝง). หมายเหตุจากโพม่วง: วิถีแห่งสังคมที่ตนเอง. กรุงเทพฯ: สมาพันธ์, 2528
- สัจจ สุวรรณเลิศ, นพ. ผีเข้า: บทสนทนาทางจิตเวชศาสตร์. กรุงเทพฯ: นพิตการพิมพ์, 2529
- สถาบันวิจัยสังคม จุฬาลงกรณ์มหาวิทยาลัย. รายงานการวิจัย อพยพ. จุฬาลงกรณ์มหาวิทยาลัย, 2524



- \_\_\_\_\_ . ทิศทางการพัฒนาประเทศ ทิศนะประชาชน และองค์กรเอกชน. เอกสารประกอบการ  
สัมมนา, 2533
- สนธยา พลศรี. ทฤษฎีและหลักการพัฒนาชุมชน. กรุงเทพฯ: โอเดียนสโตร์, 2533
- สนิท สัมตรการ. การเปลี่ยนแปลงทางวัฒนธรรม กับการพัฒนาการของสังคม. กรุงเทพฯ: โอเดียน  
สโตร์, 2525
- \_\_\_\_\_ . ระบบครอบครัวและ เครือญาติไทย. กรุงเทพฯ ฯ: สถาบันบัณฑิตพัฒนบริหารศาสตร์,  
2518
- \_\_\_\_\_ . วิธีการศึกษาสังคมมนุษย์กับตัวแบบสำหรับศึกษาสังคมไทย. โครงการส่งเสริมเอกสาร  
วิชาการ สถาบันบัณฑิตพัฒนบริหารศาสตร์. พิมพ์ครั้งที่ 2, 2534
- \_\_\_\_\_ . "ทัศนคติและพฤติกรรมการยอมรับนวัตกรรมทางการเกษตรของชาวนาภาคตะวันออกเฉียง  
เหนือ (จังหวัดมหาสารคามและร้อยเอ็ด)". รายงานการวิจัย. สำนักวิจัย สถาบัน  
บัณฑิตพัฒนบริหารศาสตร์, 2528
- สมภพ มานะรังสรรค์. การขยายตัวของระบบทุนนิยมในประเทศไทย (2488-ปัจจุบัน). กรุงเทพฯ:  
สร้างสรรค์, 2534
- \_\_\_\_\_ . เศรษฐกิจชนบทไทย: วิธีการผลิตและการตลาดของภาคเกษตรกรรมไทยปัจจุบัน.  
กรุงเทพฯ: สถาบันวิจัยสังคม จุฬาลงกรณ์มหาวิทยาลัย, 2528
- สมศักดิ์ สามีคศิริธรรม. แนวคิดมาร์กซิสต์กับการศึกษา เรื่องการเปลี่ยนแปลงในสังคมชานาประเทศ  
โลกที่สาม. สมาคมสังคมศาสตร์: กรุงเทพฯ, 2533
- สมศักดิ์ ศรีสันติสุข. สังคมวิทยาชนบท. ขอนแก่น ภาควิชาสังคมวิทยาและมานุษยวิทยา คณะ  
มานุษยศาสตร์และสังคมศาสตร์ มหาวิทยาลัยขอนแก่น, 2528
- สวัสดิ์ วีระเดชะ. ตำนานเกษตรกรรมชุด ข้าวเมืองไทย. กรุงเทพฯ: โอเดียนสโตร์, 2514
- สิริฉัตรณี เขมฐากุล. ลักษณะการรับของใหม่ในหมู่บ้านจังหวัดพระนครศรีอยุธยา. วิทยานิพนธ์  
สังคมวิทยา มหาวิทยาลัย: จุฬาลงกรณ์มหาวิทยาลัย, 2518
- เสฐียร พันธรังสี, อัมพร ทีชะระ. "ท้องถิ่นสยามยุคพระพุทธเจ้าหลวง" ศิลปวัฒนธรรมฉบับพิเศษ  
พิมพ์ครั้งที่ 3, 2529
- เสฐียรโกเศศ. วัฒนธรรมและประเพณีต่าง ๆ ของไทย. กรุงเทพฯ: คลังวิทยา, 2514
- สุจิตต์ วงษ์เทศ(บก.). "ข้าวไพร่ข้าวเจ้าของชาวสยาม". ศิลปวัฒนธรรมฉบับพิเศษ, 2533

- สุนทรี อาสะโวทัย .วิกฤตการณ์เศรษฐกิจหลังสงครามโลกครั้งที่ 1. ธรรมศาสตร์; กรุงเทพฯ, 2533  
 \_\_\_\_\_ .การพัฒนาการชลประทาน พ.ศ. 2431-2492. วิทยานิพนธ์อักษรศาสตร์มหาบัณฑิต  
 จุฬาลงกรณ์มหาวิทยาลัย, 2521  
 \_\_\_\_\_ .ประวัติคลองรังสิต การพัฒนาและผลกระทบต่อสังคม พ.ศ. 2431 - 2457. กรุงเทพฯ:  
 สำนักพิมพ์ธรรมศาสตร์, 2530
- สุดารา สุจฉายา. "โศกนาฏกรรมของชาวนา ชีวิตผันแปรที่ทุ่งสาคลี" สารคดี. ปีที่ 10 ฉบับที่  
 118, 2537
- สุภาวงศ์ จันทวานิช .การจัดระเบียบทางสังคมของชุมชนวัฒนธรรมข้าวในประเทศไทย เอกสาร  
 ประกอบการสัมมนาเรื่อง วัฒนธรรมข้าวในสังคมไทย . กรุงเทพฯ: จุฬาลงกรณ์มหาวิทยาลัย,  
 2536
- สุพัตรา สุภาพ. สังคมวิทยา. กรุงเทพฯ: ไทยวัฒนาพานิชย์, 2534
- สุรเชษฐ เวชชพิทักษ์. รากฐานแห่งชีวิต; วัฒนธรรมชนบทกับการพัฒนา. กรุงเทพฯ: หมู่บ้าน, 2532
- สำนักงานคณะกรรมการการวิจัยแห่งชาติ. ความเปลี่ยนแปลงด้านเทคโนโลยี ผลกระทบต่อมนุษย์และสังคม  
 (แปล), 2530
- สำนักงานคณะกรรมการพัฒนาการเศรษฐกิจและสังคมแห่งชาติ, สำนักงานนายกรัฐมนตรี. แผนพัฒนา  
เศรษฐกิจและสังคมแห่งชาติ ฉบับที่ 7 (2535-2539). กรุงเทพฯ: ยูเนิตีโปรดัก  
 ชั่น, 2535
- สำนักงานนายกรัฐมนตรี สำนักงานสถิติแห่งชาติ. สมุดสถิติรายปี ประเทศไทย. 2535  
 \_\_\_\_\_ .ปัญหาสิ่งแวดล้อมในการทำงานของมนุษย์. (แปล), 2525
- สัญญา สัญญาวิวัฒน์. ทฤษฎีสังคมวิทยา เนื้อหาและแนวการวิจัยเบื้องต้น. กรุงเทพฯ: เจ้าพระยาการพิมพ์  
 2533
- อัมมาร์ สยามวาลา และวิโรจน์ ณะรอง .ประมวลความรู้เรื่องข้าว. กรุงเทพฯ: สถาบันวิจัยเพื่อ  
 การพัฒนาประเทศไทย, 2533
- อัมมาร์ สยามวาลา. ข้าวในเศรษฐกิจไทย. มหาวิทยาลัยธรรมศาสตร์: กรุงเทพฯ, 2522
- เอี่ยม ทองดี .ควายไทย สัตว์กตัญญูที่กำลังถูกลืม . กรุงเทพฯ: บริษัทต้นอ่อน, 2536  
 \_\_\_\_\_ .พิธีกรรมเกี่ยวกับข้าวและการทำนา มรดกมนุษยชาติที่ควรเสนอไว้ในพิพิธภัณฑ์  
 ". วารสารภาษาและวัฒนธรรม. กรุงเทพฯ: สถาบันวิจัยภาษาและวัฒนธรรม เพื่อพัฒนา

ชนบท มหาวิทยาลัยมหิดล, 2535

.วัฒนธรรมข้าว.สถาบันวิจัยภาษาและวัฒนธรรมเพื่อพัฒนาชนบท มหาวิทยาลัยมหิดล,  
2537

อมรา พงศาพิชญ์: วัฒนธรรม ศาสนา และชาติพันธุ์: วิเคราะห์สังคมไทยแนวมานุษยวิทยา,  
จุฬาลงกรณ์: กรุงเทพฯ, 2534

อดุลย์ อิมรอกษา, เชื่อนานประเทศไทย เล่ม 1 เชื่อนทศน้ำ, คุรุสภา, 2530

อุทัย เทพสิทธิ์า. ความเป็นมาของไทย-ลาว. กรุงเทพฯ: เปรมชัยการพิมพ์, 2509

แอ็งส์, ฐาเชียน เอ็ม. ข้าวกับมนุษย์ นิเวศวิทยาทางการเกษตรในเอเชียอาคเนย์ .กรุงเทพฯ  
: สำนักพิมพ์ธรรมศาสตร์และมูลนิธิโครงการตำราสังคมศาสตร์และมานุษยศาสตร์  
แปลโดยนฤจจร อธิธิระจรัส , 2527

#### ภาษาอังกฤษ

E. BOSERUP. WOMEN'ROLE IN ECONOMIC DEVELOPMENT. LONDON. George Allen &  
Unwin; 1970

Ingram, James C. Economic change in Thailand Since 1980. Standford  
University Press, 1955

James C. Scott. The moral Economy of the Peasant: Rebellion and  
Subsistance in Southeast Asia. 1976

Leslie E. Small, "Water Control and Development in Central Plain of  
Thailand" Journal of Soytheast Asia. Vol. 5, no. 2, 1974, pp. 1-29

Moerman Michale. Agricultural Change and Peasant Choice in a Thai Village.  
Berkeley and Los angeles: University of California Press, 1968

Popkin. Semual. The Rational Peasant: The Polistical Economy of Rural  
Society in Vietnam . Berkeley University of California Press, 1979

Redflied, Robert: Peasant Society and Culture. Chicago: The University  
of Chicago Press, 1965



- Spiro, E.M.; "Buddhism as a ritual system". Buddhism and Society: A Great tradition and its Burmese Vicissitudes. LONDON: George Allen & Unwin LTD. 1971
- Steward, Julian H., Theory of culture change. Urbana: University of Illinois Press. 1963
- Sudardja Adiwikarta. IMPACTA OF IRRIGATION ON FARM FAMILY WORK PATTERNS IN WEST JAVA. University Microfilms International. Ann Arbor, Michigan, 1982
- Tasaka Toshio, "Tai nominso bunkai no riron", Ritumeikan Keizaiqaku. Vol 26 (August 1974)
- Wolf, Eric R., Peasants. Englewood Cliffs, N.J.: Prentice-Hall. 1966
- Zimmerman, Carle C. Siam rural Economic Survey 1930-1931. Bangkok press, 2531

ภาคผนวก

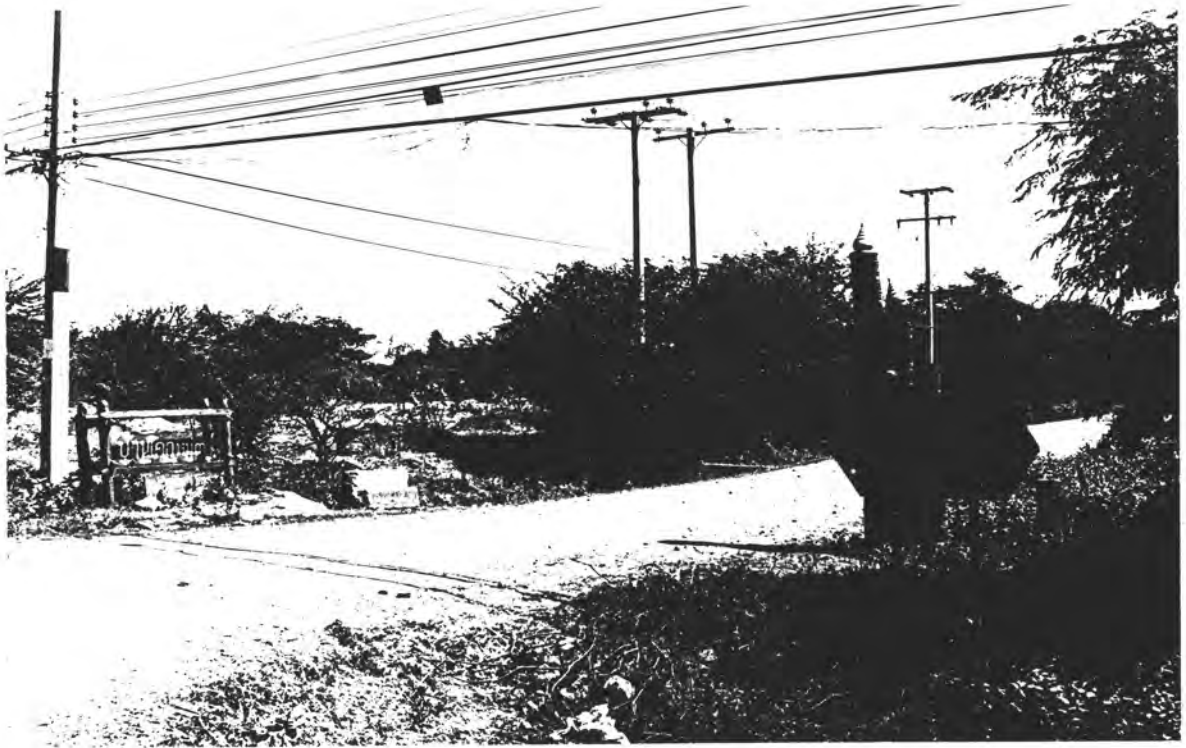

ภาพที่ 13 แสดงเส้นทางเข้าบ้านโรคจากถนนสายอุทอง - ด่านช้าง



ภาพที่ 14 แสดงทางเข้าหมู่บ้านด้านถนนมาลัยแมน หน้าวัดหนองตาสาม

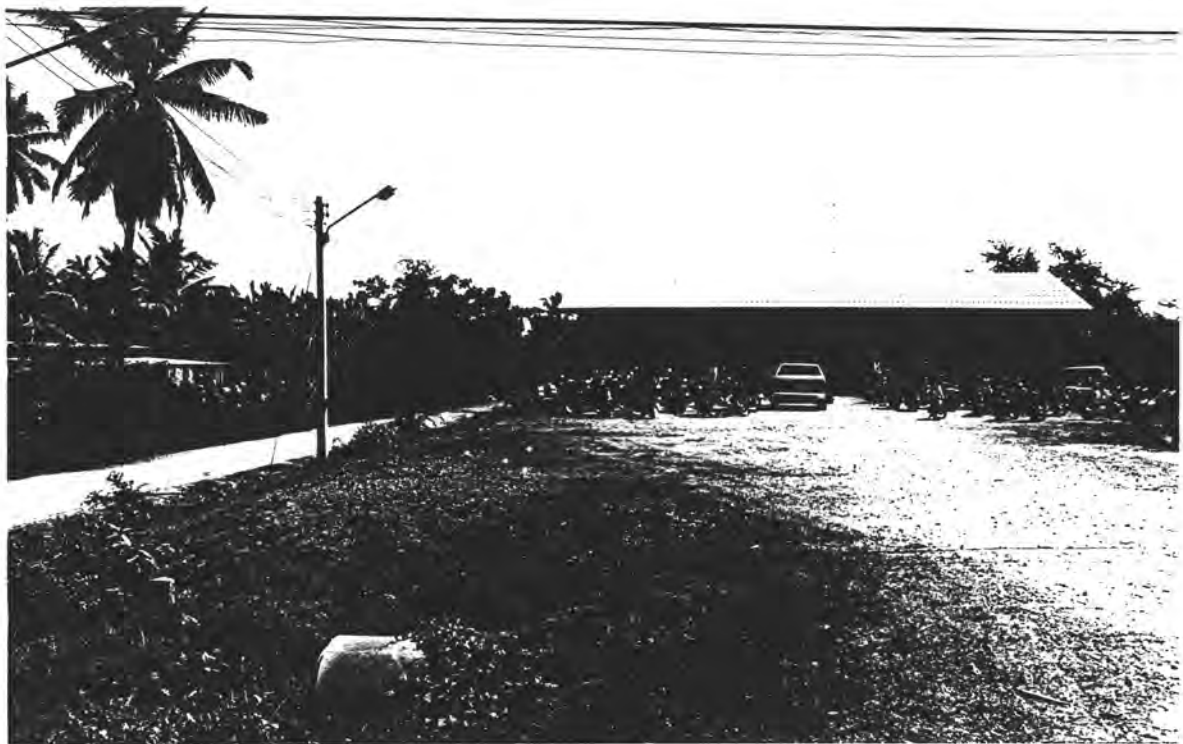

ภาพที่ 15 แสดงศูนย์ประชุมคริสตจักรอุทอง บริเวณปากทางเข้าบ้านเรค  
จากถนนสายอุทอง-ด่านช้าง



ภาพที่ 16 แสดงอุ้งรถ บ้านผู้ใหญ่ม่างูที่ 3



ภาพที่ 17 แสดงศาลารวมใจ ศูนย์พัฒนาเด็กเล็ก สถานที่เรียนการศึกษานอกโรงเรียน



ภาพที่ 18 แสดง ศูนย์สาธารณสุขมูลฐานชุมชน ภายในบ้านโคก





ภาพที่ 19 แสดง "สระใหญ่" บ่อขุดสาธารณชนขนาดใหญ่ในหมู่บ้าน

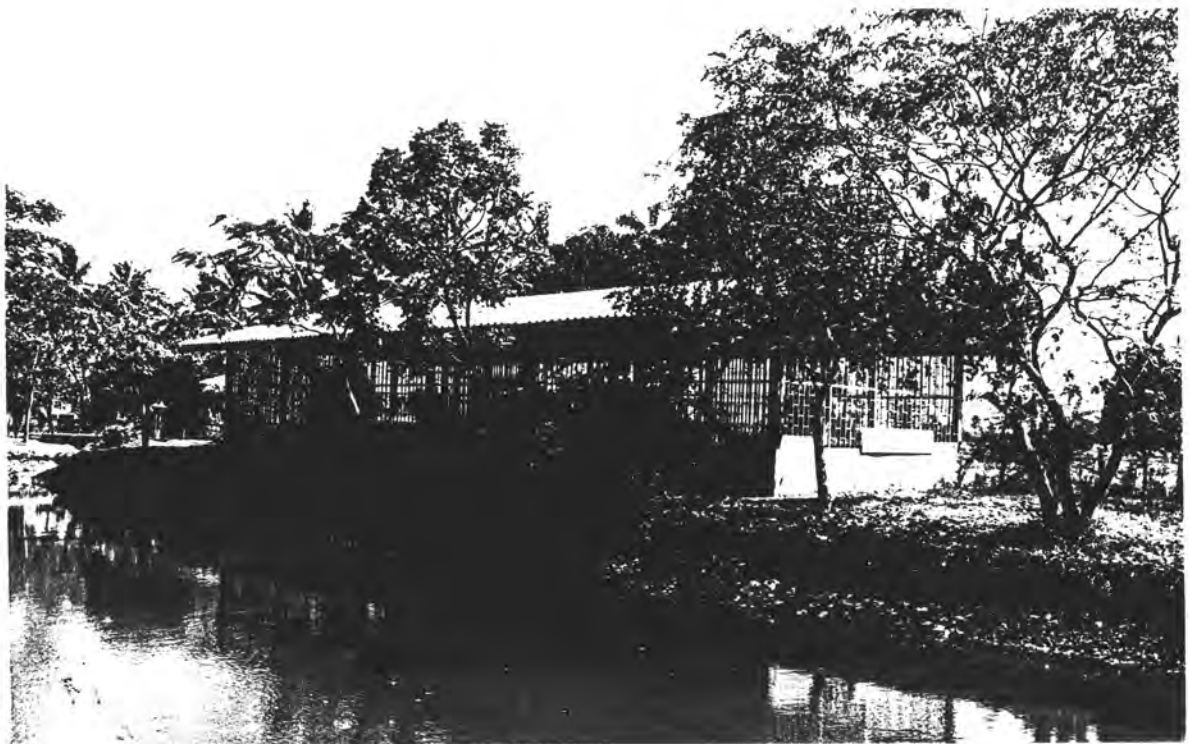

ภาพที่ 20 แสดงอาคารอเนกประสงค์ริมสระใหญ่



ภาพที่ 21 แสดงพื้นที่ริมสระใหญ่ อีกฝั่งหนึ่งคือสวนสาธารณะของหมู่บ้าน



ภาพที่ 22 แสดงที่อ่านหนังสือประจำหมู่บ้าน

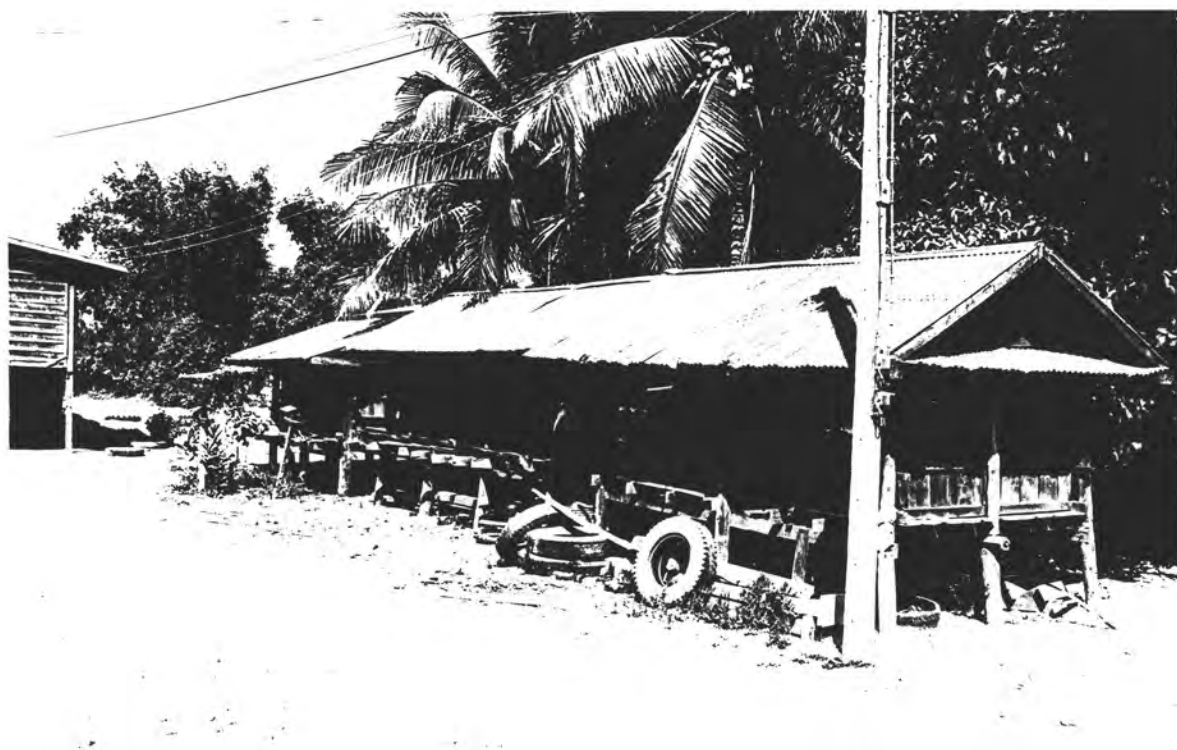

ภาพที่ 23 แสดงยุงเก็บข้าวที่ยังคงปรากฏในบ้านเรือก



ภาพที่ 24 แสดงเส้นทางจากหมู่บ้านเข้าสู่หุบเขาอยู่ทอง

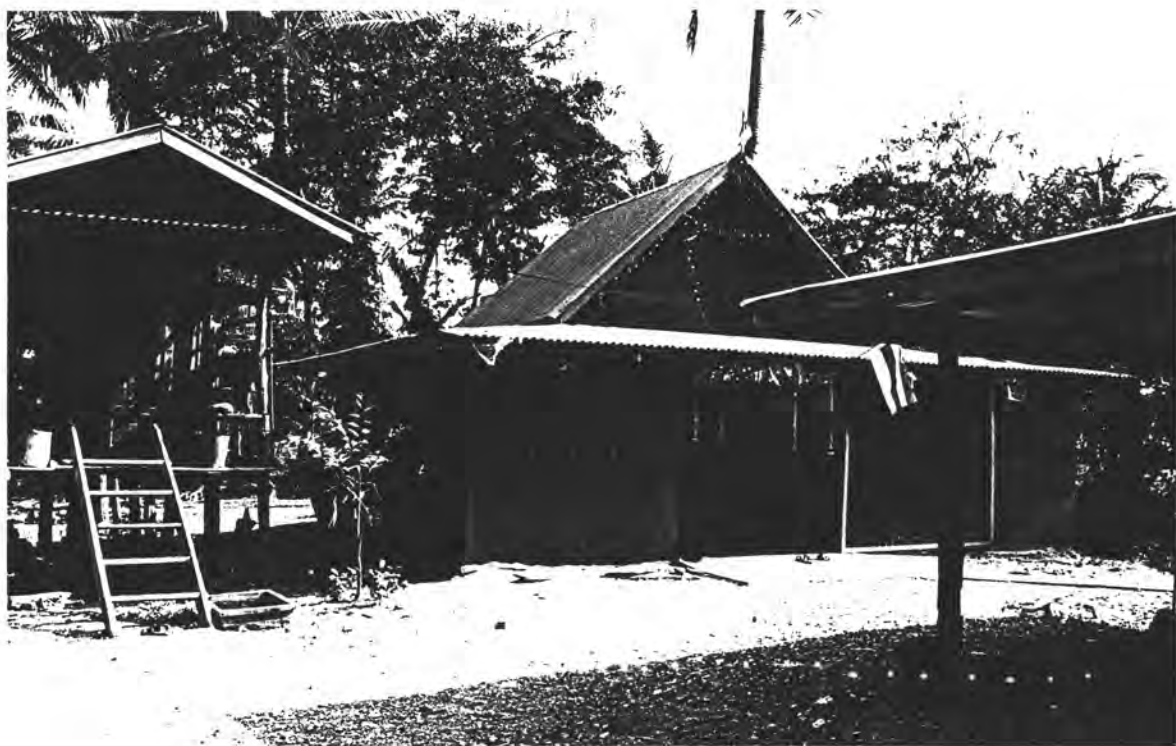

ภาพที่ 25 แสดงศาลคนทรง เจ้าพ่อแดง ในบ้านเหนือ



ภาพที่ 26 แสดงศาลคนทรง เจ้าแม่คานทอง ในบ้านเหนือ



ภาพที่ 27 แสดงศาลพระภูมิเก่า - ใหม่ ยังคงพบเห็นอยู่ทั่วหมู่บ้าน



ภาพที่ 28 แสดงวัดหนองตาสาม วัดประจําชุมชนลาวครึ่ง



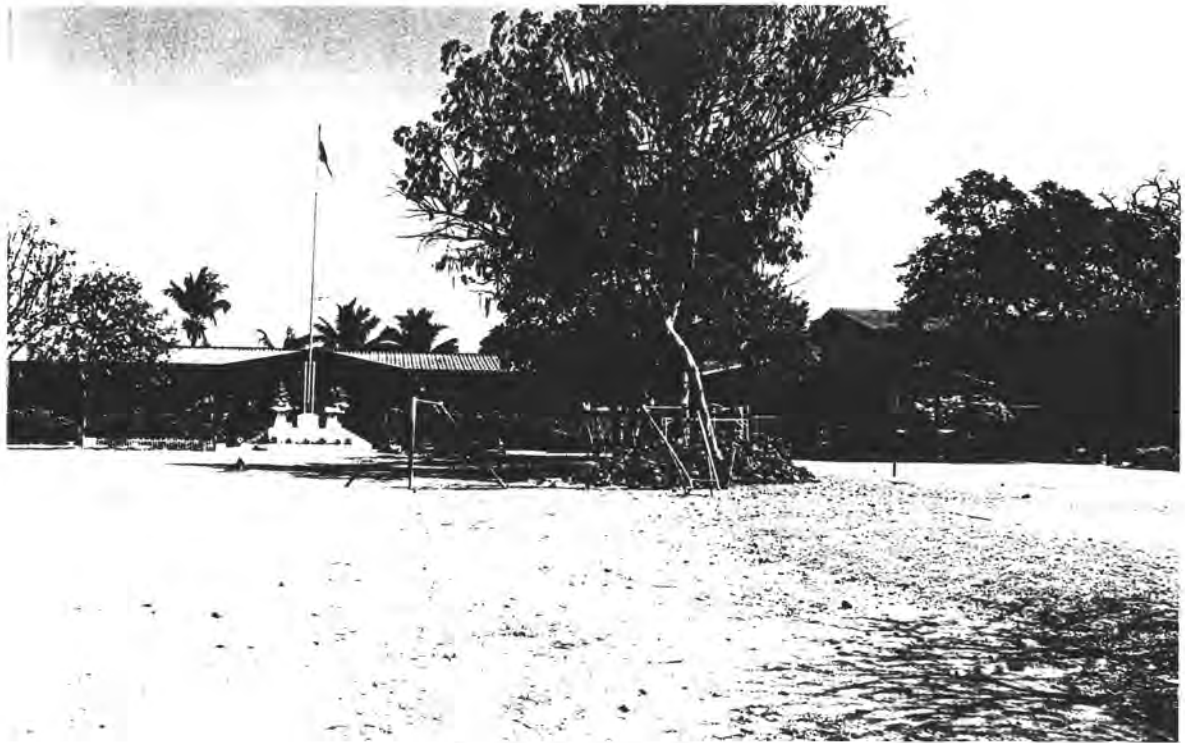

ภาพที่ 29 แสดงโรงเรียนวัดหนองตาสาม



ภาพที่ 30 แสดงศาลเพียงตาภายในอาณาเขต "หอเจ้านาย"



ภาพที่ 31 แสดงสภาพบ้านเรือนในบ้านจ๊ก

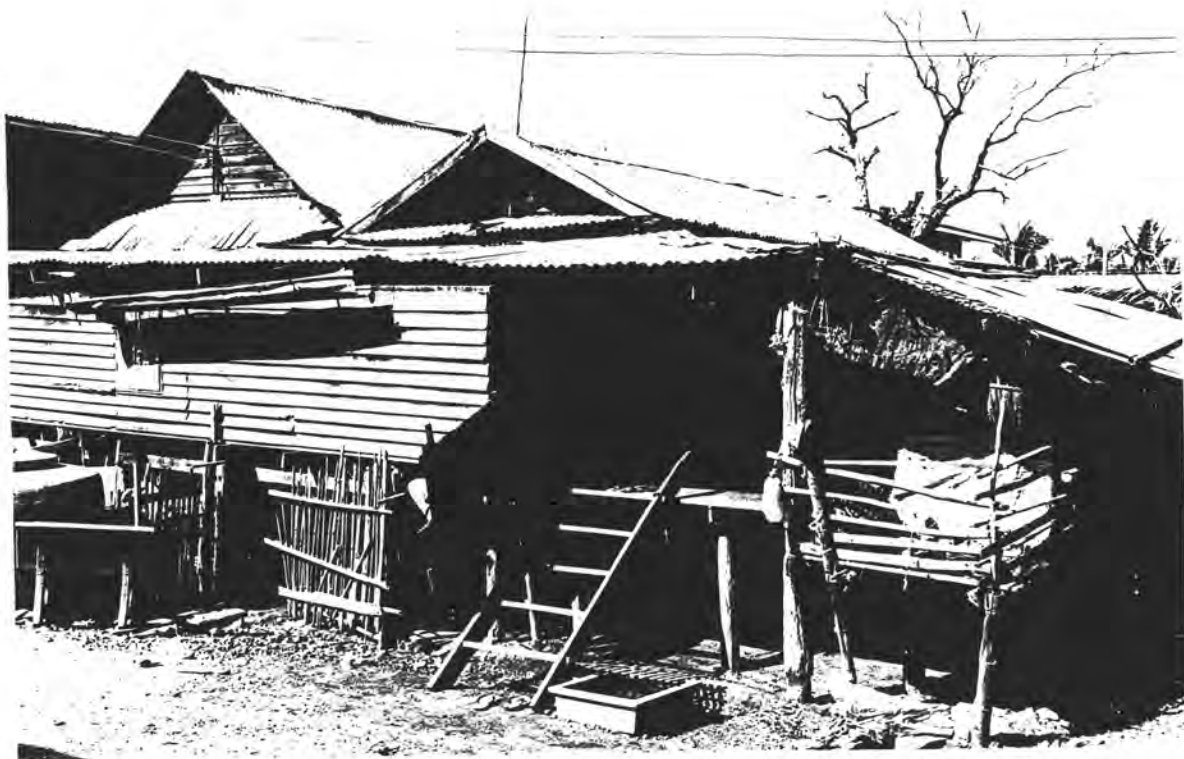

ภาพที่ 32 แสดงสภาพบ้านเรือนในบ้านจ๊ก

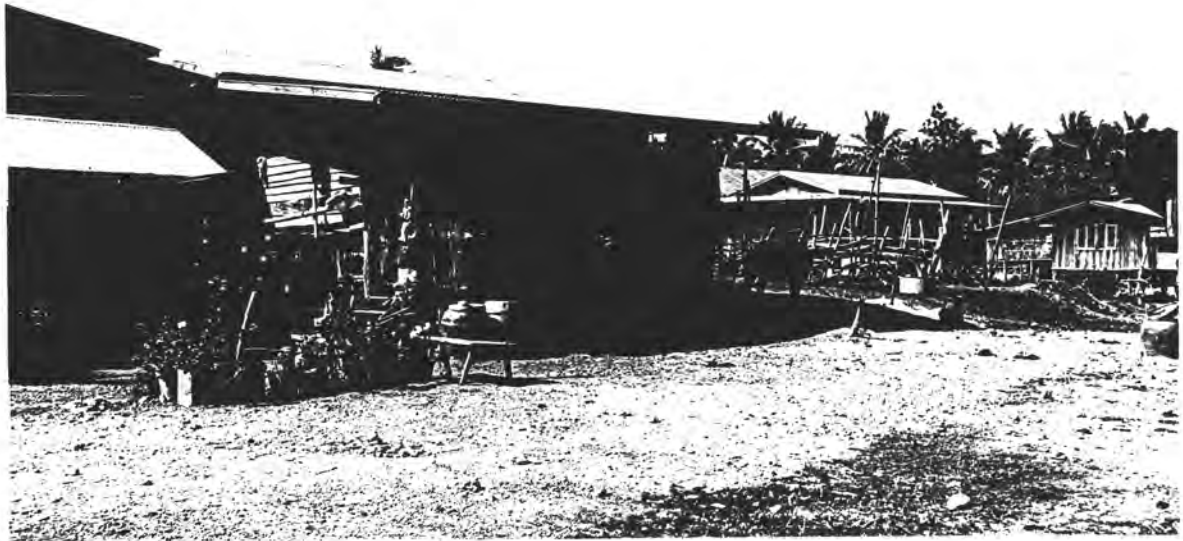

ภาพที่ 33 แสดงสภาพบ้านเรือนในบ้านจอก เก่าและทรุดโทรม



ภาพที่ 34 แสดง สภาพบ้านเรือนในบ้านจอก เก่าและทรุดโทรม

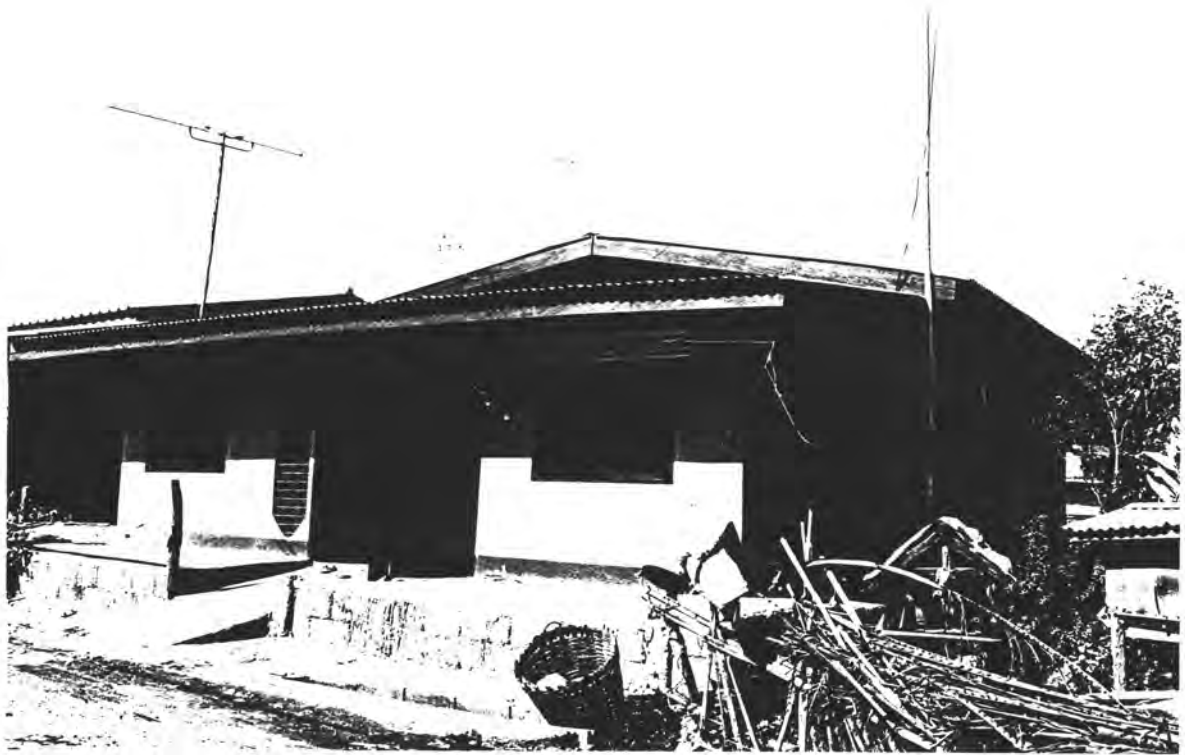

ภาพที่ 35 แสดงสภาพบ้านเรือนในบ้านจอก แบบใหม่ชั้นเดียว



ภาพที่ 36 แสดงสภาพบ้านเรือนในบ้านจอก แบบใหม่ชั้นเดียว



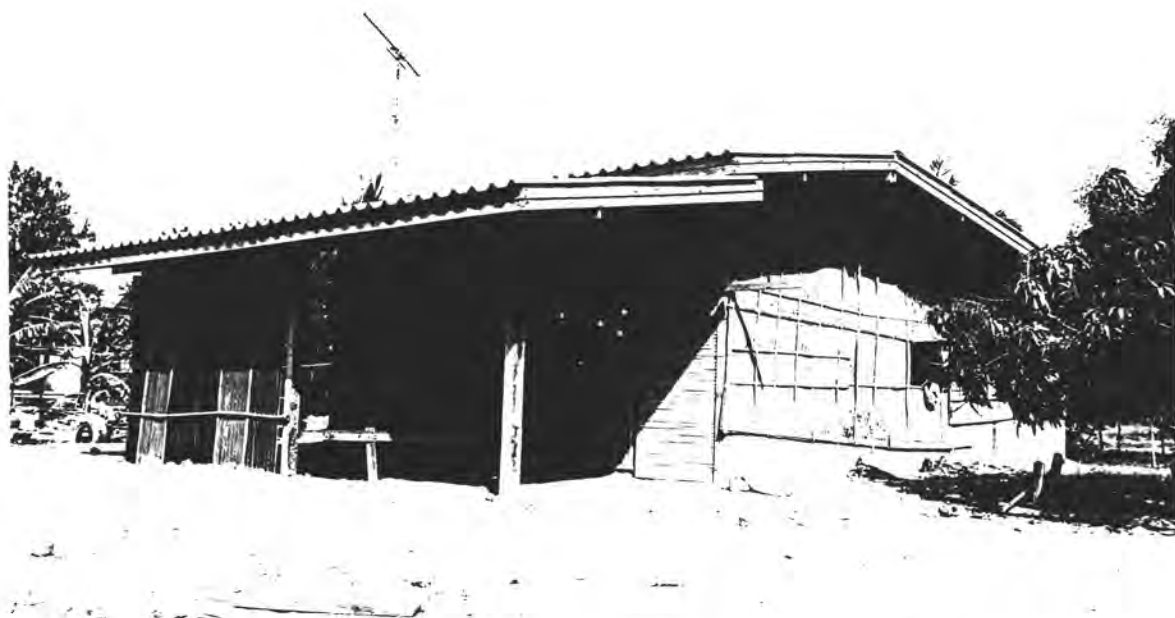

ภาพที่ 37 แสดงสภาพบ้านเรือนในบ้านโคก แบบใหม่ชั้นเดียว



ภาพที่ 38 แสดงสภาพบ้านเรือนในบ้านโคก แบบเก่ามีการบำรุงรักษา





ภาพที่ 39 แสดงสภาพบ้านเรือนในบ้านโคก แบบเก่าที่มีการบำรุงรักษา



ภาพที่ 40 แสดงสภาพบ้านเรือนในบ้านโคก แบบเก่าที่มีการบำรุงรักษา



ภาพที่ 41 แสดงสภาพบ้านเรือนในบ้านจอก แบบเก่ามีการบูรณะรักษาปรับปรุง



ภาพที่ 42 แสดงสภาพบ้านเรือนในบ้านจอก แบบใหม่



ภาพที่ 43 แสดงสภาพบ้านเรือนในย่านโคก แบบใหม่



ภาพที่ 44 แสดงสภาพบ้านเรือนในย่านโคก แบบใหม่



ภาพที่ 45 แสดงสภาพบ้านเรือนในบ้านโคก แบบใหม่



ภาพที่ 46 แสดงสภาพบ้านเรือนในบ้านโคก แบบใหม่



ภาพที่ 47 แสดงสภาพบ้านเรือนในบ้านโคก แบบเก่า มีการบำรุงรักษา



ภาพที่ 48 แสดงหมู่บ้านจัดสรรที่สร้างในเขตบ้านโคก





ภาพที่ 49 แสดงนาข้าว ที่ยังคงเป็นพืชเศรษฐกิจหลักของบ้านโคก



ภาพที่ 50 แสดงเครื่องมือเครื่องจักรการเกษตรที่เป็นสิ่งจำเป็นของบ้านโคก



ภาพที่ 51 แสดงการเลี้ยงวัวในทุ่ง

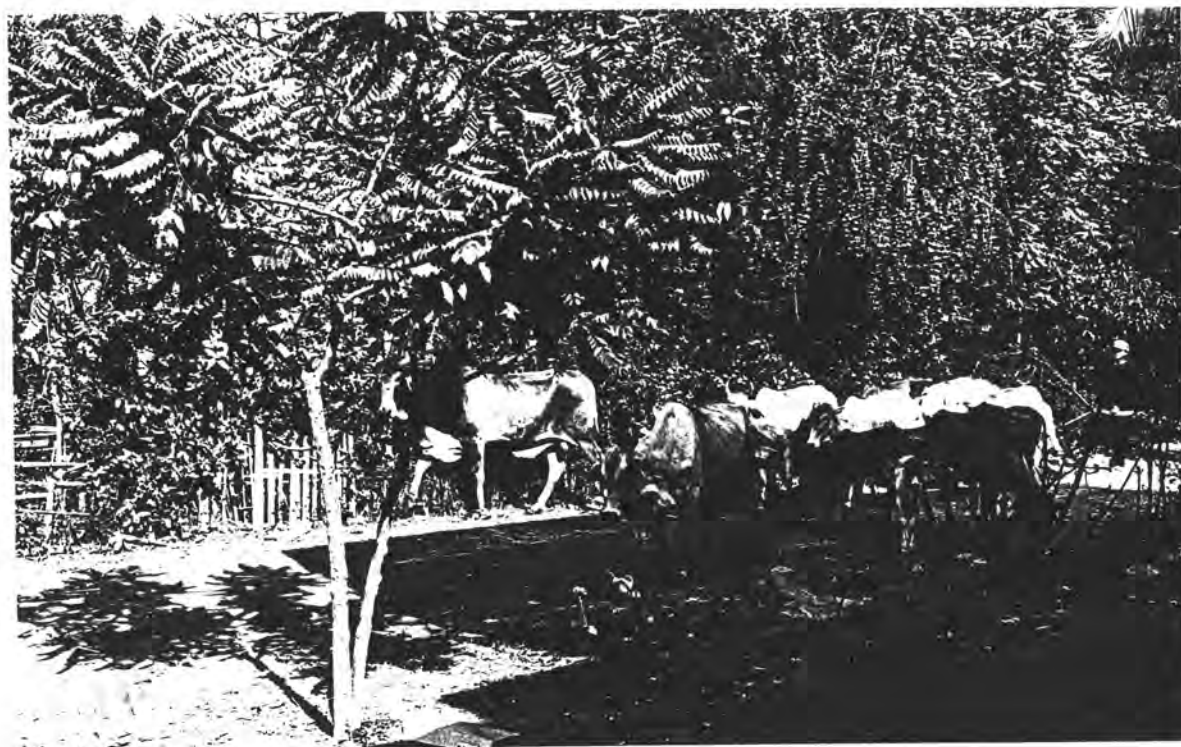

ภาพที่ 52 แสดงการนำวัวออกจากหมู่บ้านไปเลี้ยงประจำวัน



ภาพที่ 53 แสดงการเตรียมพื้นที่เพาะปลูก



ภาพที่ 54 แสดงการเพาะปลูกผักและบ่อน้ำขนาดใหญ่



ภาพที่ 55 แสดงการใช้สารเคมีเตรียมดินก่อนการปลูกผัก



ภาพที่ 56 แสดงแปลงผักในช่วงแรก





ภาพที่ 57 แสดงแปลงผักที่มีผักน่านาชนิด



ภาพที่ 58 แสดงแปลงผักที่พร้อมเก็บผลผลิต



ภาพที่ 59 แสดงการเพาะปลูกผักแบบปลูกเฟิงให้ร่มเงา



ภาพที่ 60 แสดงการปลูกพืชในตระกูลถั่ว





ภาพที่ 61 แสดงการปลูกข้าวโพด แซมลงในพื้นที่ปลูกผัก



ภาพที่ 62 แสดงสภาพผักกางดุ้ง ไร่นาแมลงศัตรูพืชทำลาย



ภาพที่ 63 แสดงการขุดบ่อในสวนผักเพื่อเก็บน้ำไว้ใช้ในการเพาะปลูก



ภาพที่ 64 แสดงการจัดผักเพื่อเตรียมจำหน่าย



ภาพที่ 65 แสดงการจัดผักเป็นมัด ๆ เพื่อความสะดวกในการจำหน่าย



ภาพที่ 66 แสดงร้านค้าถาวรบ้านกลางที่มีการส่งสินค้าถึงในหมู่บ้าน



ภาพที่ 67 แสดงร้านค้าถาวรและอยู่ซ่อมรถจักรยานยนต์ในบ้านเหนือ



ภาพที่ 68 แสดงร้านค้าถาวรในเขตบ้านเหนือ





ภาพที่ 69 แสดงร้านค้าถาวรในเขตบ้านกลาง



ภาพที่ 70 แสดงกลุ่มคนในร้านค้าชั่วคราวในช่วงพักกลางวัน





ภาพที่ 71 แสดงร้านค้าชั่วคราวในช่วงฤดูแล้ง



ภาพที่ 72 แสดงธุรกิจเพลงลูกทุ่ง แตรวง ในบ้านโศก

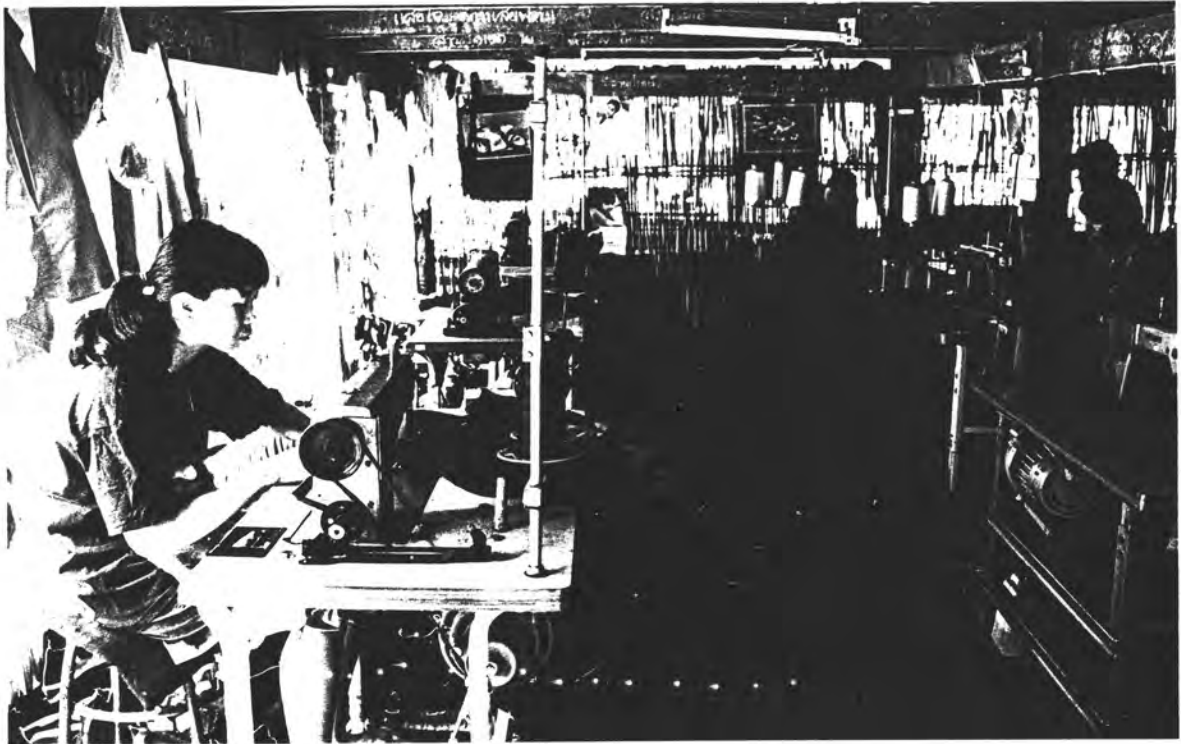

ภาพที่ 73 แสดงการประกอบอาชีพเย็บผ้าโหล



ภาพที่ 74 แสดงการประกอบอาชีพประกอบไฟแช็ค



ภาพที่ 75 แสดงการทำอู่ซ่อมรถในหมู่บ้าน

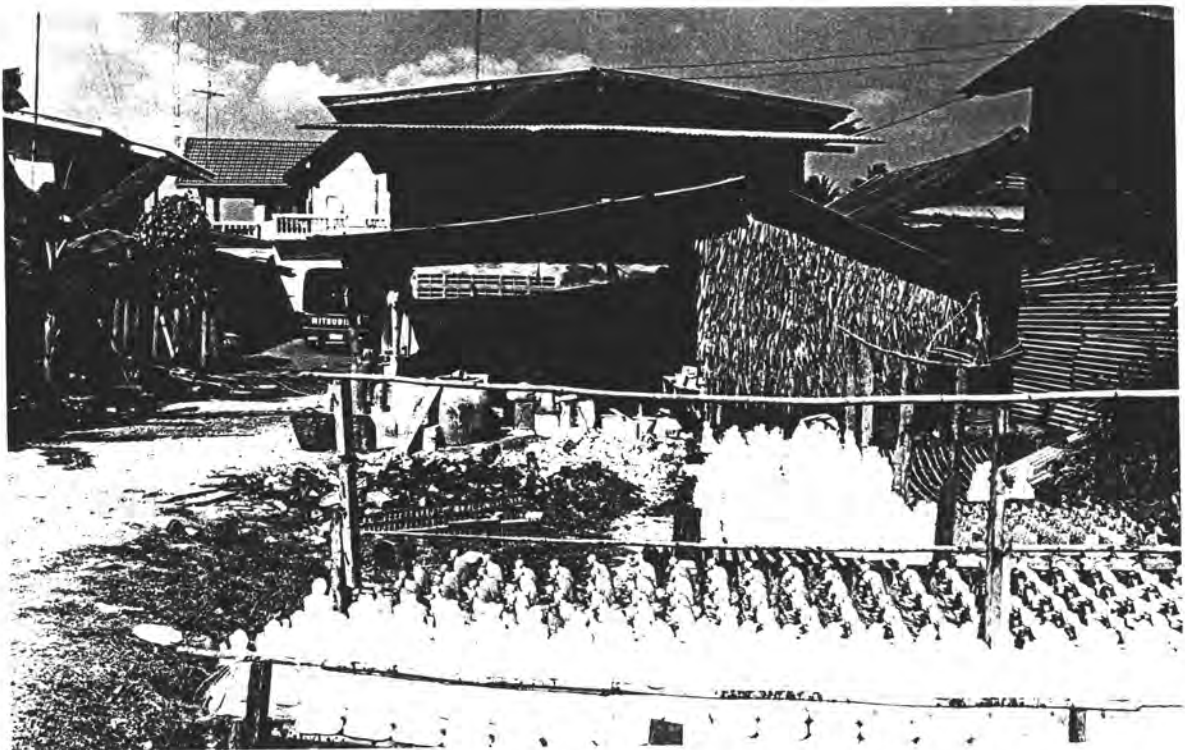

ภาพที่ 76 แสดงธุรกิจการหล่อพระปูน



ภาพที่ 77 แสดงธุรกิจการทำลูกทรงปูน



ภาพที่ 78 แสดงการประกอบขาหลอดน็อน



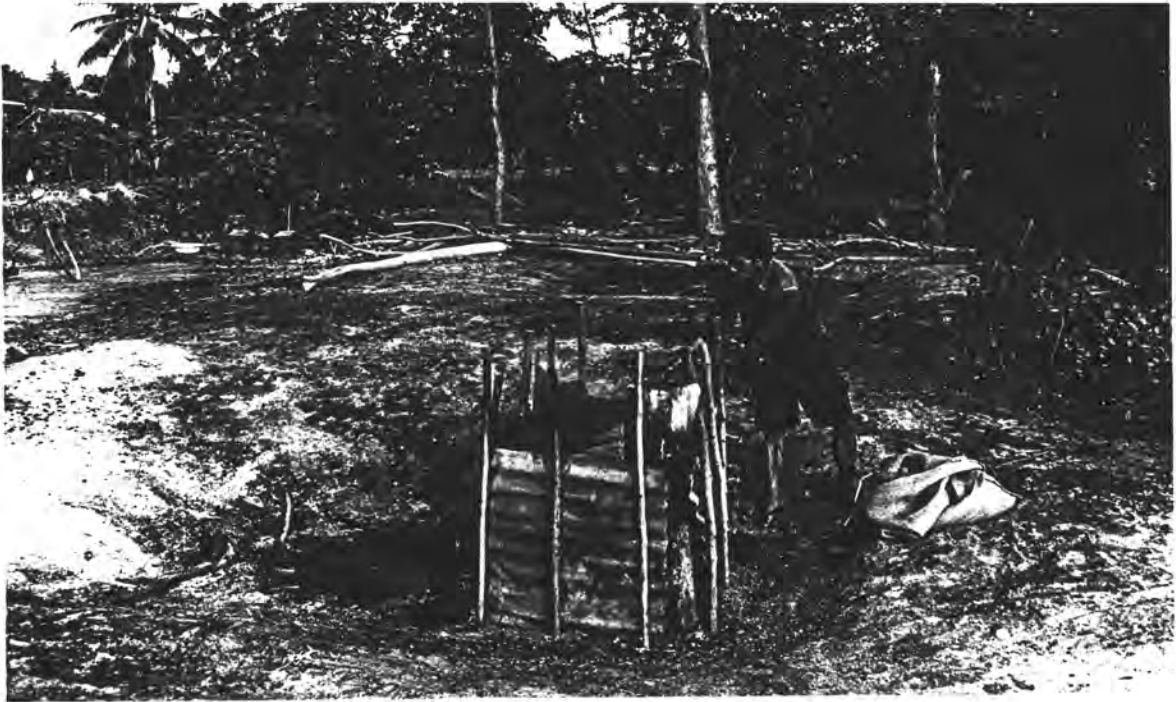

ภาพที่ 79 แสดงการทำถ้ำ



ภาพที่ 80 แสดงการเตรียมพื้นที่ก่อนจัดพิธีกรรม"เลี้ยงผีเจ้านาย"





ภาพที่ 81 แสดงการเลี้ยงโต๊ะจีนในวันแรกของงาน



ภาพที่ 82 แสดงการเข้าร่วมงานของชาวบ้านโคก



ภาพที่ 83 แสดงเหล่าร้านต่างรับประทานอาหารกลางวันในช่วงงานวันที่ 2



ภาพที่ 84 แสดงร่างทรงผีเจ้านาย รายล้อมด้วยเหล่า"กวนผู้"งานการประกอบพิธี

