

ดุซงฎัฎนัฎนัฎการประพัฎนัฎเพลง: ซัฎนัฎฟัฎนัฎกแรบปัฎซัฎดึ จัฎตวัฎญัฎฎานแห่งอาเชัฎยน สัฎหรัฎบวงเชมเบอรัฎออรัฎเคส

ตรา

วัฎทยานัฎพนัฎนัฎนี้เป็ฎนส่วนหนึ่งของการศัฎกษาตามหลัฎสูฎตรปริญัฎญาศัฎลปกรรณศาสฎตรดุซงฎัฎบัฎณจัฎต

สาขาวัฎชาศัฎลปกรรณศาสฎตร ัฎนัฎสัฎงกัฎตภาควัฎชา/เทัฎยบเท้ทา

คณະศัฎลปกรรณศาสฎตร จุฬาลงกรณ์มหาวิทยาลัย

ปีการศัฎกษา 2563

ลัฎขลัฎษัฎรึ้ของจุฬาลงกรณ์มหาวิทยาลัย

DOCTORATE MUSIC COMPOSITION: THE SYMPHONIC RHAPSODY “THE SPIRITS OF  
ASEAN” FOR CHAMBER ORCHESTRA

Miss Nattaporn Pakalong

A Dissertation Submitted in Partial Fulfillment of the Requirements  
for the Degree of Doctor of Fine and Applied Arts in Fine and Applied Arts

Common Course

FACULTY OF FINE AND APPLIED ARTS

Chulalongkorn University

Academic Year 2020

Copyright of Chulalongkorn University

หัวข้อวิทยานิพนธ์	ดุซงกีนิพนธ์การประพันธ์เพลง: ซิมโฟนิกรรแปโซตี จิต วิญญูณแห่งอาเซียน สำหรับวงเชมเบอร์ออร์เคสตรา
โดย	น.ส.ณัฐพร ผกาหลง
สาขาวิชา	ศิลปกรรมศาสตร์
อาจารย์ที่ปรึกษาวิทยานิพนธ์หลัก	ศาสตราจารย์ ดร.วีรชาติ เปรมานนท์

---

คณะศิลปกรรมศาสตร์ จุฬาลงกรณ์มหาวิทยาลัย อนุมัติให้หัวข้อวิทยานิพนธ์ฉบับนี้เป็นส่วนหนึ่ง  
ของการศึกษาตามหลักสูตรปริญญาศิลปกรรมศาสตรดุษฎีบัณฑิต

.....	คณบดีคณะศิลปกรรมศาสตร์
(ศาสตราจารย์ ดร.บุษกร บิณฑสันต์)	
คณะกรรมการสอบวิทยานิพนธ์	
.....	ประธานกรรมการ
(ศาสตราจารย์จรงสรวง อิศรางกูร ณ อยุธยา)	
.....	อาจารย์ที่ปรึกษาวิทยานิพนธ์หลัก
(ศาสตราจารย์ ดร.วีรชาติ เปรมานนท์)	
.....	กรรมการ
(รองศาสตราจารย์ ดร.นรอรรด จันท์กล้า)	
.....	กรรมการ
(รองศาสตราจารย์ ดร.ปานใจ จุฬาพันธ์)	
.....	กรรมการภายนอกมหาวิทยาลัย
(ศาสตราจารย์ดวงใจ ทิวทอง)	

ณัฐพร ผกาหลง : ดุษฎีนิพนธ์การประพันธ์เพลง: ซิมโฟนิกร่วมกับวงออร์เคสตรา จิตวิญญาณแห่งอาเซียน สำหรับวงแชมเบอร์ออร์เคสตรา. ( DOCTORATE MUSIC COMPOSITION: THE SYMPHONIC RHAPSODY “THE SPIRITS OF ASEAN” FOR CHAMBER ORCHESTRA) อ.ที่ปรึกษาหลัก : ศ. ดร.วีรชาติ เปรมานนท์

ดุษฎีนิพนธ์การประพันธ์เพลง: ซิมโฟนิกร่วมกับวงออร์เคสตรา จิตวิญญาณแห่งอาเซียน สำหรับวงแชมเบอร์ออร์เคสตรา เป็นงานสร้างสรรค์ที่แสดงจินตนาการกว้างไกลทางดนตรี มีวัตถุประสงค์เพื่อผสมผสานความงาม เสียงแห่งชนวัฒนธรรมอาเซียน โดยคัดสรรบทเพลงตัวแทนชาติสมาชิกจำนวน 10 บท มาบูรณาการร่วมกับเอกภาพจังหวะบทเพลงพื้นเมืองพร้อมทั้งการสร้างสรรค์ทำนองสอดสลับและศิลปะการพลิกแพลงสีนวลลีลา นับเป็นหัวใจสำคัญในการประสานคุณลักษณะองค์ประกอบดนตรี บทเพลงบรรเลงโดยวงที่มีเครื่องสายเป็นหลัก ประกอบกับเสียงสังเคราะห์ที่เพิ่มสีสันโดย อิเล็กโทรน ผลงานอยู่ในคีตลักษณ์แรปโซดี ซึ่งเชื่อมโยงมรดกดนตรีอาเซียนด้วยกลวิธีการประพันธ์ อันหลากหลายโดยมีแนวเต็วไวโอลิน ที่มีการบรรเลงคล้ายการขับร้องนำในเพลงพื้นบ้านและการย้ายโมดไปตามท่วงทำนองลีลา ซึ่งถือเป็นมนต์สะกดของดนตรีอาเซียน

ซิมโฟนิกร่วมกับวงออร์เคสตรา จิตวิญญาณแห่งอาเซียน สำหรับวงแชมเบอร์ออร์เคสตรา ประกอบด้วยเครื่องสายตะวันตก 15 คน และเครื่องตี ได้แก่ ไซโลโฟน ทิมปานี เครื่องประกอบจังหวะ และแนวเสียงสังเคราะห์โดยอิเล็กโทรน บทเพลงมีความยาวทั้งสิ้น 30 นาที

จุฬาลงกรณ์มหาวิทยาลัย  
CHULALONGKORN UNIVERSITY

สาขาวิชา ศิลปกรรมศาสตร์

ปีการศึกษา 2563

ลายมือชื่อนิสิต .....

ลายมือชื่อ อ.ที่ปรึกษาหลัก .....

# # 6186802035 : MAJOR FINE AND APPLIED ARTS

KEYWORD: Chamber, Orchestra, ASEAN, Rhapsody

Nattaporn Pakalong : DOCTORATE MUSIC COMPOSITION: THE SYMPHONIC RHAPSODY “THE SPIRITS OF ASEAN” FOR CHAMBER ORCHESTRA. Advisor: Prof. WEERACHAT PREMANANDA, D.Mus.

The Doctorate Music Composition: ‘The Spirits of ASEAN’, Symphonic Rhapsody for Chamber Orchestra is the large scale creative music composition intended to explore the spectacular beauty of ASEAN cultural and traditional sounds by integrating and blending the ethnic rhythmic formula and the 10 selected tunes in representing each ASEAN member country. In the meantime, the highly imaginative improvising aspect as well as the dramatically transforming techniques have played an active role in order to formalize the intonation of acoustic string instruments and the synthetic sound module of the Stagea model Electone. More importantly, the Asian sound heritage has been shaped within the colorful rhapsodic sectional form whereby the transitions are connected varieties of specific characters following the key modulations. Having been played as an outstanding role, the solo Violin turned the traditional singing melisma and bowed fiddle stylistic into the heart of ASEAN magical highlight.

The Spirits of ASEAN, Symphonic Rhapsody is required 15 string players, xylophone, timpani and electone. The composition takes approximately 30 minutes in performing duration.

Field of Study: Fine and Applied Arts

Student's Signature .....

Academic Year: 2020

Advisor's Signature .....

## กิตติกรรมประกาศ

ดุชฎินิพนธ์การประพันธ์เพลง ซิมโฟนิคแรปโซดี จิตวิญญาณแห่งอาเซียน สำหรับวงแชมเบอร์ออร์เคสตรา เป็นงานวิจัยสร้างสรรค์ที่ผู้วิจัยได้รับคำแนะนำและความช่วยเหลือ จาก ศาสตราจารย์ ดร.วีรชาติ เปรมานนท์ ในฐานะอาจารย์ที่ปรึกษาวิทยานิพนธ์ที่ได้ให้ความรู้และคำแนะนำ ในเรื่องการสร้างสรรค์บทประพันธ์รวมถึงแนวทางในการค้นคว้าหาข้อมูลประกอบการวิจัย อีกทั้งยังได้เสียสละเวลาอันมีค่าจนกระทั่งวิทยานิพนธ์สำเร็จลุล่วงไปด้วยดี

ขอบพระคุณ ศาสตราจารย์ ังสรวง อิศรางกูร ณ อยุธยา ในฐานะประธานกรรมการ สำหรับคำแนะนำ และโอกาสที่ดี ที่มอบให้กับผู้วิจัย

ขอบพระคุณ ผู้ช่วยศาสตราจารย์ ดร.ปานใจ จุฬาพันธุ์ รองศาสตราจารย์ ดร.นรอรธ จันทร์กล้า และ ศาสตราจารย์ ดวงใจ ทิวทอง ที่ได้เกียรติและเสียสละเวลาเป็นกรรมการสอบวิทยานิพนธ์และให้คำแนะนำทางด้าน การเขียนงานวิจัย ขอขอบพระคุณคณาจารย์ทุกท่านเป็นอย่างสูง

ขอบคุณคณาจารย์ประจำสาขาวิชาดุริยางคศิลป์ตะวันตก ภาควิชาดุริยางคศิลป์ คณะศิลปกรรมศาสตร์ จุฬาลงกรณ์มหาวิทยาลัย ผู้ให้ความรู้และคำแนะนำที่เป็นประโยชน์ต่อการศึกษา ตลอดจนเจ้าหน้าที่ทุกฝ่ายที่เกี่ยวข้อง ที่ให้ความช่วยเหลือและประสานงานในทุกๆด้าน

ขอบคุณผู้บริหารบริษัทสยามดนตรียามาฮ่า จำกัด ดร.พีรวัฒน์ ชูเกียรติและคุณศรชัย ผ่องน้อย ผู้สนับสนุน และให้โอกาสในการเรียนครั้งนี้

ขอบคุณบริษัทสยามดนตรียามาฮ่า จำกัด คุณสุวรรณหราช อยู่วรรณกุล คุณพรเทพ ภูมิพฤษ์ ที่ให้ความ อนุเคราะห์สนับสนุนอุปกรณ์ และสถานที่ในการจัดแสดงผลงานวิจัยนี้

ขอบคุณ คุณอนรรฆภัทร ไทยเขียว เพื่อนๆ พี่ๆ น้องๆ นิสิตคณะศิลปกรรมศาสตร์ จุฬาลงกรณ์ มหาวิทยาลัย สำหรับคำแนะนำและความช่วยเหลือในทุกๆด้าน

สุดท้ายนี้ขอบพระคุณครอบครัว พ่อ แม่ ครอบครัวผู้เป็นกำลังใจและสนับสนุนเสมอมา

จุฬาลงกรณ์มหาวิทยาลัย  
CHULALONGKORN UNIVERSITY

ณัฐพร ผกาหลง

## สารบัญ

	หน้า
บทคัดย่อภาษาไทย.....	ค
บทคัดย่อภาษาอังกฤษ.....	ง
กิตติกรรมประกาศ.....	จ
สารบัญ.....	ฉ
บทที่ 1 บทนำ .....	1
ความเป็นมาและความสำคัญของบทเพลง.....	1
วัตถุประสงค์.....	3
ขอบเขตของบทประพันธ์เพลง.....	3
ขั้นตอนและวิธีดำเนินการวิจัย.....	4
ประโยชน์ที่คาดว่าจะได้รับ.....	4
บทที่ 2 เอกสารและงานวิจัยที่เกี่ยวข้อง .....	5
วัฒนธรรม.....	5
เพลงออกภาษา.....	6
แร็ปโซดี (Rhapsody).....	7
เพรลูด (Prelude).....	8
แนวคิดบทประพันธ์ และแรงบันดาลใจ.....	9
บทเพลงพื้นเมืองจากประเทศภูมิภาคอาเซียน.....	12
ซวายจันตี (Svay chanty ประเทศกัมพูชา).....	12
ดนตรีแชมเบอร์ (Chamber Music).....	19
แชมเบอร์ออร์เคสตรา (Chamber Orchestra).....	20
เครื่องดนตรีอิเล็กทรอนิกส์.....	20

บทที่ 3 อรรถาธิบายบทประพันธ์เพลง.....	22
สังคีตลักษณะของบทประพันธ์.....	23
ซิมโฟนิกรูปโซติ จิตวิญญาณแห่งอาเซียน สำหรับวงแชมเบอร์ออร์เคสตรา.....	23
แนวคิดหลักในการสร้างทำนอง บทนำ Prelude และ บทส่งท้าย Postlude .....	24
เทคนิคการประพันธ์และเรียบเรียง.....	25
บทที่ 4 บทสรุป.....	42
สรุปบทประพันธ์.....	42
การเผยแพร่และการนำเสนอผลงาน .....	43
บรรณานุกรม.....	49
ภาคผนวก.....	51
ประวัติผู้เขียน.....	195

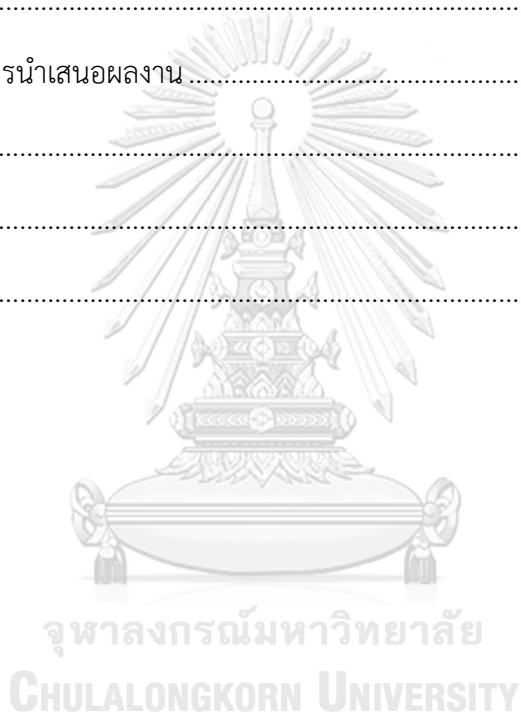

# บทที่ 1

## บทนำ

### ความเป็นมาและความสำคัญของบทเพลง

“ดนตรีทุกชนิดเป็นศิลปะที่สำคัญอย่างหนึ่ง มนุษย์เกือบทั้งหมดชอบและรู้จักดนตรี ตั้งแต่เยาว์วัยคนเริ่มรู้จักดนตรีบ้างแล้ว ความรอบรู้ทางดนตรีอย่างกว้างขวาง ย่อมขึ้นกับเขาวินและสามารถในการแสดงของแต่ละคน อาศัยเหตุนี้จึงกล่าวได้ว่าในระหว่างศิลปะนานาชาติ ดนตรีเป็นศิลปะที่แพร่หลายกว่าศิลปะอื่นๆ และมีความสำคัญในด้านการศึกษาของประชาชนทุกประเทศด้วย”

กระแสพระราชดำริของพระบาทสมเด็จพระปรมินทรมหาภูมิพลอดุลยเดช ภายหลังที่ สถาบันดนตรีและศิลปะแห่งกรุงเวียนนาทูลเกล้าทูลกระหม่อมถวายประกาศนียบัตรเกียรตินิยมชั้นสูง ให้ทรงดำรงตำแหน่งสมาชิกกิตติมศักดิ์หมายเลข 23 เมื่อวันที่ 5 ตุลาคม พ.ศ. 2507

ไม่ว่าจะชนชาติใด “วัฒนธรรมดนตรี” เป็นศาสตร์สำคัญ มีประวัติศาสตร์อันยาวนานที่อยู่คู่กับมนุษย์ ตั้งแต่อดีตจนถึงปัจจุบัน โดยมีวิวัฒนาการ การเปลี่ยนแปลง และการพัฒนาควบคู่ไปกับการดำรงชีวิตของมนุษย์เรื่อยมา วัฒนธรรมดนตรีเป็นสิ่งสะท้อนถึงเอกลักษณ์ของแต่ละชนชาติในด้านต่างๆ อาทิเช่น ด้านภาษา ด้านการเมือง ด้านการปกครอง ด้านการศึกษา และที่เห็นได้ชัดเจนอย่างหนึ่ง คือ ด้านศิลปะวัฒนธรรม ซึ่งเป็นสิ่งหนึ่งที่สามารถถ่ายทอดถึง สังคม จิตใจ ค่านิยม อุดมคติ วัฒนธรรม เอกลักษณ์ ความรู้สึกนึกคิดของคนในท้องถิ่น หรือแต่ละชาตินั้นๆ อาจกล่าวได้ว่า “วัฒนธรรมดนตรี” เป็นศิลปะแขนงหนึ่งที่มีความสัมพันธ์ มีการพัฒนารากฐานมาคู่กับการดำรงชีวิตของทุกสังคม ทุกชนชาติ ผ่านการถ่ายทอดบทประพันธ์เพลง สู่การร้อง หรือการปฏิบัติเครื่องดนตรีประจำชาติ ถ่ายทอดสำเนียงด้วยเทคนิคต่างๆ ที่เป็นอัตลักษณ์เฉพาะอย่างลึกซึ้ง ปราณีต เพื่อเป็นสื่อแสดงถึงสัญลักษณ์ ความหมายต่างๆ ซึ่งมีความหลากหลาย รวมถึงวิธีการประพันธ์บทเพลงที่แตกต่างกันออกไป เราจะเห็นได้ว่า วัฒนธรรมดนตรีล้วนมีความสัมพันธ์กับวิถีชีวิตของมนุษย์ ตลอดจนการใช้ดนตรีเพื่อหล่อหลอม ชัดเกลา และวัฒนธรรมดนตรีของแต่ละชาตินั้นยังสร้างความเข้มแข็ง แข็งแกร่ง ผสมผสานความแตกต่างให้เป็นหนึ่งเดียวกันอีกด้วย กล่าวได้ว่า “วัฒนธรรมดนตรีล้วนเป็นสมบัติ มรดกอันล้ำค่าของแต่ละชนชาติ”

ประเทศไทยตั้งอยู่ในภูมิภาคเอเชียตะวันออกเฉียงใต้ หรือ อาเซียน ซึ่งมีอาณาเขตติดต่อกับประเทศเพื่อนบ้านหลายประเทศ อาทิ พม่า ลาว กัมพูชา มาเลเซีย ด้วยลักษณะของภูมิประเทศที่ติดต่อกันจึงทำให้มีอารยธรรม ศิลปะ วัฒนธรรมดนตรี มีความคล้ายคลึงกันไปด้วย แต่ในขณะเดียวกันก็มีความแตกต่างกันออกไปในบางบริบท ในปีพ.ศ.2510 ได้มีการรวมตัวของกลุ่มประเทศในภูมิภาคอาเซียน เพื่อให้เป็นชุมชนที่มีความแข็งแกร่ง สามารถสร้างโอกาสทั้งด้านการเมือง ความมั่นคง เศรษฐกิจ และภัยคุกคามรูปแบบใหม่ อีกทั้งยังช่วยให้ประเทศสมาชิกมีสภาพความเป็นอยู่ที่ดี ขณะเดียวกันสร้างความสัมพันธ์อันดีเป็นอันหนึ่งอันเดียวกัน ระหว่างประเทศสมาชิกอีกด้วย ทั้งนี้ประเทศไทยเป็นหนึ่งใน 5 ของสมาชิกผู้ก่อตั้งและเป็นจุดกำเนิดของอาเซียน (Association of Southeast Asian Nations – ASEAN) โดยมีโครงการความร่วมมือในด้านต่างๆ ระหว่างประเทศ อาทิ ด้านอุตสาหกรรม ด้านการธนาคาร ด้านการเกษตร ด้านการเมือง การปกครองและที่สำคัญคือ “ด้านวัฒนธรรม” ซึ่งมีโครงการแลกเปลี่ยนวัฒนธรรมระหว่าง ประเทศในภูมิภาคอาเซียน เพื่อเป็นการสร้างความสัมพันธ์ที่ดีระหว่างประเทศ นอกจากนี้สมาคมประชาชาติแห่งเอเชียตะวันออกเฉียงใต้ (Association of Southeast Asian Nations หรือ ASEAN) ก่อตั้งขึ้นโดยปฏิญญากรุงเทพฯ (Bangkok Declaration) เมื่อวันที่ 8 สิงหาคม พ.ศ.2510 ประกอบด้วยสมาชิก 5 ประเทศ คือ อินโดนีเซีย มาเลเซีย ฟิลิปปินส์ สิงคโปร์ และไทย ต่อมาเมื่อประเทศสมาชิกเพิ่มเติม ได้แก่ บรูไนดารุส-ซาลาม เวียดนาม ลาว เมียนมาร์ และกัมพูชา ตามลำดับจึงทำให้ปัจจุบันอาเซียนมีสมาชิก 10 ประเทศ โดยมีวัตถุประสงค์ คือ ส่งเสริมความร่วมมือและความช่วยเหลือซึ่งกันและกัน ในทางเศรษฐกิจ สังคม วัฒนธรรม เทคโนโลยี วิทยาศาสตร์ และการบริหาร สร้างความเจริญรุ่งเรืองทางเศรษฐกิจพัฒนาการทางวัฒนธรรมในภูมิภาค และให้ประชาชนในอาเซียนมีความเป็นอยู่คุณภาพชีวิตที่ดี

ดนตรีจึงเป็นสิ่งสำคัญในการนำมาใช้เป็นสื่อกลาง เชื่อมโยงความสัมพันธ์ระหว่างวัฒนธรรมที่หลากหลายของแต่ละประเทศภูมิภาคอาเซียน ผ่านกระบวนการเรียบเรียงเสียงประสาน การผสมวงดนตรีในรูปแบบต่างๆ ซึ่งนับเป็นเครื่องมือในการถ่ายทอดอารมณ์จากบทเพลงต่างๆ ผ่านเครื่องดนตรีประเภทเครื่องสายตะวันตก ซึ่งเป็นเครื่องดนตรีที่มีคุณค่าในเชิงประวัติศาสตร์ และเป็นที่รู้จักยอมรับกันทั่วโลก สู่บทเพลงพื้นเมืองในเขตภูมิภาคอาเซียน

ด้วยเหตุนี้จึงมีความต้องการในการศึกษาสร้างสรรค์บทเพลงพื้นเมืองในเขตภูมิภาคอาเซียนที่สำคัญที่ถือเป็นวัฒนธรรมดนตรีอันล้ำค่า สำหรับการสร้างสรรค์ด้วยวงซิมเบอร์ออร์เคสตราสู่การถ่ายทอดความเป็นเอกลักษณ์ทางดนตรี อีกทั้งยังเป็นโอกาสอันดีในการสร้างสรรค์บทเพลงเพื่อสร้างความสัมพันธ์อันดีระหว่างประเทศและเป็นการถ่ายทอดให้เยาวชนได้เรียนรู้บทเพลงพื้นเมืองที่ถือเป็นมรดกล้ำค่าอันเป็นพื้นฐานของวัฒนธรรมที่แตกต่างกันออกไป

### วัตถุประสงค์

1. เพื่อสร้างสรรค์มรดกทางวัฒนธรรมดนตรีสำคัญของ 10 ประเทศในภูมิภาคอาเซียนกับการผสมผสานแห่งเสียงดนตรีร่วมสมัย
2. เพื่อสร้างสรรค์ผสมผสานวัฒนธรรมแห่งเสียงดนตรีร่วมสมัยกับเสียงดนตรีวัฒนธรรมอาเซียน
3. เพื่อสร้างความสัมพันธ์อันดีระหว่าง 10 ประเทศในเขตภูมิภาคอาเซียน
4. เพื่อเผยแพร่สืบสาน ความคิดสร้างสรรค์ ต่อยอดทางวิชาการด้านวัฒนธรรมดนตรีต่อสาธารณชน ในระดับชาติและนานาชาติ

### ขอบเขตของบทประพันธ์เพลง

คู่มือการประพันธ์เพลง: ซิมโฟนิคแรปโซดี จิตวิญญาณแห่งอาเซียน สำหรับวงแชมเบอร์ออร์เคสตราเป็นบทประพันธ์ 10 บทเพลงประจำชาติจาก 10 ประเทศ ในภูมิภาคอาเซียน

1. 10 บทเพลงประจำชาติ 10 ประเทศในภูมิภาคอาเซียน ประกอบด้วย อินโดนีเซีย สิงคโปร์ มาเลเซีย ฟิลิปปินส์ กัมพูชา บรูไน เวียดนาม ลาว พม่า และไทย  
บทเพลงทั้ง 10 บทเพลงได้รับการคัดเลือกจากแต่ละประเทศ โดยส่งให้กับกระทรวงวัฒนธรรม (ประเทศไทย)
2. สตริงแชมเบอร์ออร์เคสตรา ประกอบด้วย
  - 2.1. ไวโอลินแนวที่ 1 จำนวน 5 เครื่อง
  - 2.2. ไวโอลินแนวที่ 2 จำนวน 4 เครื่อง
  - 2.3. วิโอลา จำนวน 3 เครื่อง
  - 2.4. เชลโล จำนวน 2 เครื่อง
  - 2.5. ดับเบิลเบส จำนวน 1 เครื่อง
3. เครื่องดนตรี อิเล็กโทรน จำนวน 1 เครื่อง
4. ประเภทเครื่องตี ประกอบด้วย
  - 4.1. เครื่องตีที่มีระดับเสียง คือ โซโลโฟนและทิมปานี
  - 4.2. เครื่องตีที่ไม่มีระดับเสียง
    - 4.2.1. เครื่องตีที่ไม่มีระดับเสียงสากล ประกอบด้วย Maracas Guiro Claves Conga Bongo Shaker Cabasa Tambourine Cymbal Wind Chimes Drum set
    - 4.2.2. เครื่องตีที่ไม่มีระดับเสียงไทย ประกอบด้วย ฉิ่ง กลองแขก กลองชาตรี

### ขั้นตอนและวิธีดำเนินการวิจัย

1. ศึกษาข้อมูล เรื่องราว วัฒนธรรมดนตรีของ 10 ประเทศ ในเขตภูมิภาคอาเซียนจากเอกสาร บทความ และการสัมภาษณ์ผู้เชี่ยวชาญ
2. ศึกษาคิดค้นและกำหนดกรอบความคิด จัดวางโครงสร้างของบทเพลงที่ใช้ในการเรียบเรียง เพื่อให้เกิดความสอดคล้อง ความต่อเนื่องระหว่างบทเพลง ตลอดจนการใช้องค์ประกอบศิลป์
3. ออกแบบการเรียบเรียงดนตรีนำทำนองดนตรีมาพัฒนาและการเรียบเรียงเสียงประสานของแต่ละบทเพลง ในขั้นตอนนี้ถือเป็นขั้นตอนที่สำคัญเรื่องของกรอบเวลา
4. เขียนโน้ตเพลงจากดนตรีจำลอง โดยใช้โปรแกรมเขียนโน้ตเพลง Sibelius Software 7.5 จัดทำขึ้นทีละท่อนเพลง และปรึกษาอาจารย์ที่ปรึกษาและผู้เชี่ยวชาญ จากนั้นทำการปรับปรุงแก้ไข
5. ศึกษาการใช้อุปกรณ์ในการบันทึกเสียง ไมโครโฟน และอุปกรณ์ปรับแต่งผสมเสียงและบันทึกเสียงด้วยโปรแกรม Cubase AI โดยใช้การบันทึกเสียงจากเครื่องดนตรีจริง คือ ไวโอลิน ประกอบกับเครื่องดนตรีสังเคราะห์เสียงจากโปรแกรมดังกล่าว
6. เลือกและจัดเตรียมสถานที่จัดแสดง จัดทำโปสเตอร์และสูจิบัตรเพื่อเผยแพร่ผลงาน
7. นำเสนอเผยแพร่ผลงานรูปแบบออนไลน์ โดยนำเสนอผลงานการแสดงสดผ่านเฟสบุ๊กและบันทึกภาพและเสียงเพื่อเผยแพร่ลงในช่องทางยูทูบ
8. จัดทำเอกสารรูปเล่ม นำเสนอผลงานภาคบรรยาย

### ประโยชน์ที่คาดว่าจะได้รับ

1. ได้รับผลงานสร้างสรรค์มรดกทางวัฒนธรรมดนตรีสำคัญของ 10 ประเทศในภูมิภาคอาเซียนกับการผสมผสานแห่งเสียงดนตรีร่วมสมัย
2. สร้างความสัมพันธ์อันดีระหว่าง 10 ประเทศในเขตภูมิภาคอาเซียน
3. เผยแพร่สืบสาน ความคิดสร้างสรรค์ ต่อยอดทางวิชาการด้านวัฒนธรรมดนตรีต่อสาธารณชนสู่วงดนตรีในประเทศและนานาชาติ
4. ผู้วิจัยได้พัฒนาทักษะการประพันธ์บทเพลงวงซิมโฟนีออร์เคสตรา

## บทที่ 2

### เอกสารและงานวิจัยที่เกี่ยวข้อง

บทเพลง ซิมโฟนิกรูปโซดี จิตวิญญาณแห่งอาเซียน สำหรับวงเชมเบอร์ออร์เคสตรา เป็นบทเพลงที่แสดงถึงวัฒนธรรมที่หลากหลายของประเทศในภูมิภาคอาเซียน ซึ่งมีทั้งความแตกต่างและความคล้ายคลึงกันของวัฒนธรรมดนตรีของแต่ละประเทศซึ่งเสียงดนตรีที่แสดงออกมาสามารถบ่งบอกถึง บริบททางสังคม วัฒนธรรม ภาษา ขนบธรรมเนียม ความเชื่อ ค่านิยมของกลุ่มคนในท้องถิ่น

#### วัฒนธรรม

วัฒนธรรม หมายถึง ลักษณะที่แสดงถึงความเจริญงอกงามของสังคม ความกลมเกลียว ก้าวหน้าของชาติ และศีลธรรมอันดีของประชาชน วัฒนธรรมเป็นสิ่งที่แสดงถึงความเจริญงอกงามทั้งทางจิตใจและทางวัตถุ สิ่งที่แสดงให้เห็นวัฒนธรรมของสังคม เช่น ความคิด มารยาท การแสดงออกของสมาชิกในสังคม เป็นต้น วัฒนธรรมของชาติเป็นสิ่งที่ทำให้ชาติดำรงอยู่ได้ ถ้าชาติไม่มีวัฒนธรรมหรือคนในชาติไม่รักษาวัฒนธรรมของตนจะถูกกลืนชาติได้ การศึกษาประวัติศาสตร์ทำให้ทราบว่าชาติที่แม้จะมีกำลังอำนาจหากไม่มีวัฒนธรรมก็อาจถูกชาติที่มีวัฒนธรรมแข็งแกร่งกว่ากลืนเนื่องจากรับวัฒนธรรมของชาติอื่นมาเป็นของตน (สำนักงานราชบัณฑิตยสภา วันที่ 7 สิงหาคม พ.ศ.2555)

วัฒนธรรม มาจากภาษาอังกฤษ คำว่า “Culture” คำนี้มีรากศัพท์มาจาก “Cultura” ในภาษาละติน มีความหมายว่า การเพาะปลูกหรือการปลูกฝัง ซึ่งอธิบายได้ว่ามนุษย์เป็นผู้ปลูกฝังอบรม บ่มนิสัยให้เกิดความเจริญงอกงามในด้านภาษาศาสตร์ “วัฒนธรรม” เป็นคำที่ได้มาจากการรวมคำ 2 คำเข้าด้วยกัน ได้แก่ วัฒนธรรม หรือ วัฒนธรรม หมายถึง ความเจริญงอกงาม รุ่งเรือง และธรรมะ หรือ ธรรม หมายถึง กฎ ระเบียบ หรือข้อปฏิบัติ (อานนท์ อภากริรมย์, 2519: 99)

นอกจากนี้ศาสตราจารย์ประเวศ วะสี กล่าวว่าวัฒนธรรม คือ พลังของสังคมทางภูมิปัญญา เพื่อพัฒนาเศรษฐกิจ จิตใจ การเมือง สังคม สิ่งแวดล้อมพร้อมกัน

วัฒนธรรมเป็นเครื่องแสดงให้เห็นความเจริญงอกงามใหญ่หลวงของชาติ วัฒนธรรมเป็นสิ่งสำคัญมาก วัฒนธรรมไม่เป็นแค่เครื่องหมายภายนอกไม่เป็นแค่เพียงสิ่งซึ่งอวดโลกกว่าเป็นชนชาติเจริญเท่านั้น วัฒนธรรมมีผลลึกซึ้งเข้าไปถึงชีวิตจิตใจคน วัฒนธรรมเป็นเครื่องผดุงศีลธรรมเป็นปัจจัยแห่งความเจริญงอกงามและความเข้มแข็งมั่นคงของชาติบ้านเมือง” (จอมพล ป. พิบูลสงคราม)

จากความหมายข้างต้นสรุปได้ว่า วัฒนธรรม คือ สิ่งที่มีมนุษย์ในแต่ละสังคมกำหนดขึ้น เช่น ความรู้ ความเชื่อ ศิลปะ ศิลธรรม กฎหมาย ประเพณี ค่านิยม ทักษะ องค์ความรู้ เพื่อช่วยพัฒนา และเชื่อมโยงในบริบทต่างๆ เช่น สังคม เศรษฐกิจ การเมือง จิตใจ สิ่งแวดล้อม ให้คนในพื้นที่เกิดความมั่นคงและเจริญงอกงามในด้านร่างกายและจิตใจ

วัฒนธรรมดนตรี คือ สารสำคัญขององค์ประกอบของดนตรีซึ่งสะท้อนถึงอัตลักษณ์ทางวัฒนธรรมในแต่ละชนชาติ เช่น ระบบเสียงดนตรี เครื่องดนตรี วิธีการบรรเลงหรือเทคนิคการถ่ายทอด การผสมวงดนตรี แม้แต่สำเนียงการขับร้อง ภาษา ตลอดจนการสร้างบทประพันธ์ ทั้งหมดที่กล่าวมานี้ ถูกนำมาถ่ายทอดผ่านบทประพันธ์นี้

### เพลงออกภาษา

เพลงภาษา หมายถึง เพลงไทยเดิมประเภทหนึ่งที่นักดนตรีไทยแต่งขึ้นเอง มีชื่อขึ้นต้นเป็นชื่อของชาติต่างๆ โดยมีการเลียนแบบทำนองและสำเนียงเพลงของชาตินั้นๆ เช่น เพลงจีนขิมเล็ก เพลงเขมรพายเรือ เพลงมอญรำดาบ เพลงมอญดูดาว เพลงลาวซมดง เพลงพม่ารำชวาน เพลงแขกยี่งก เป็นต้น เพลงภาษามักบรรเลงติดต่อกันไปหลายภาษาหรือที่เรียกว่า "ออกภาษา" หรือ "ออกสิบสองภาษา" ปรากฏหลักฐานตั้งแต่สมัยกรุงศรีอยุธยา มีต้นกำเนิดจากการละเล่นในงานศพเพื่อผ่อนคลายความเศร้าจากงานศพ แต่เดิมได้ครูเพลงได้กำหนดแบบแผนไว้ว่าจะต้องบรรเลงต่อท้ายเพลงนางหงส์ โดยเริ่มจากสำเนียงไทย ตามด้วย ลาว เขมร มอญ พม่า ไปจนถึงฝรั่งเป็นชาติสุดท้ายจนครบ 12 ภาษา ต่อมาได้มีการปรับการบรรเลงไม่จำเป็นต้องบรรเลงครบทั้ง 12 ภาษา โดยยุคแรกมีเฉพาะประเทศเพื่อนบ้านใกล้เคียง เช่น ลาว เขมร มอญ พม่า เวียดนาม ชวา มลายู แขก ฯลฯ ต่อมาได้เพิ่มประเทศตะวันตก เช่น ยุโรป อเมริกา นอกจากนี้แต่เดิมใช้บรรเลงเฉพาะดนตรีไม่มีร้องต่อมาได้มีการนำเอาเนื้อร้องประกอบบทเพลงด้วยเพื่อเป็นการสร้างความสนุกสนาน เพลิดเพลินแก่ผู้ชมและผู้ฟัง

## แรปโซดี (Rhapsody)

แรปโซดี (Rhapsody, Rapsodie, Rapsodia) เป็นบทเพลงหลากหลายที่ไม่มีรูปแบบกำหนดที่แน่นอน มีหลายอารมณ์และความรู้สึกต่างๆ เช่น ตื่นเต้น กระตือรือร้น หรือ ความรู้สึกทรงพลัง เป็นการแสดงฝีมือนักดนตรี อีกทั้งเป็นบทเพลงแคแรคเตอร์ที่มีขนาดใหญ่คล้ายบัลลาด มีเนื้อหาคาบบรรยายเรื่องราว เช่น ตำนานปรัมปรา วิภกรรม ปลูกบรรยากาศ มักผูกโยงสะท้อนเรื่องราว และบรรยากาศกลิ่นอายประจำชาติ

อาจกล่าวได้ว่าบทเพลงแรปโซดี มีความหมายคล้ายกับบทเพลง Medley คือ การรวบรวมบทเพลงต่างๆ ให้เป็นบทเพลงเดี่ยวหรือเพลงชุด (Suite) คือ บทเพลงหลายเพลงนำมาบรรเลงต่อกัน มีการกำหนดสังคีตลักษณะของการประพันธ์ไว้เป็นแบบแผน แต่ละท่อนมักจะเป็นลักษณะของจังหวะเต้นรำที่อยู่ในบันไดเสียงเดียวกัน หรือที่เรียกว่ากันว่า dance suite บทเพลงประเภทนี้พบได้มากในอุปรากรและบัลเลต์ บทเพลงชุดแบ่งได้ 2 ลักษณะ คือ 1. Baroque Suite บทเพลงชุดในยุคบาโรกที่มีลักษณะของจังหวะเต้นรำ ประกอบด้วย ท่อนต่างๆ คือ Allemande Courante Sarabande และ Gigue นอกจากนี้ยังมีท่อน Gavotte Bourree Minuet Polonaise Passepied หรือ Rigaudon แทรกอยู่ระหว่างท่อน Sarabande และ Gigue 2. Modern suite เป็นบทเพลงที่มีหลายท่อนสำหรับวงออร์เคสตรา ส่วนมากแรปโซดีมีโครงสร้างการประพันธ์แบบช้า – เร็ว ซึ่งได้รับอิทธิพลจากบทเพลงเต้นรำพื้นบ้านดั้งเดิมของฮังการีที่รู้จักกันในชื่อ Czárdás เป็นบทเพลงที่ได้รับความนิยมจากวงดนตรีในฮังการีและดินแดนใกล้เคียง เช่น โครเอเชีย สโลวาเกีย และบัลแกเรีย

บทประพันธ์ Hungarian Rhapsodies ประพันธ์ขึ้นระหว่างปี ค.ศ.1846-1853 โดยฟรานซ์ ลิสต์ เป็นบทประพันธ์สำหรับการบรรเลงเดี่ยวเปียโน 19 บท ที่ได้รวบรวมทำนองบทเพลงพื้นเมืองฮังการีโดยมีท่วงทำนองลีลาและบรรยากาศของบทเพลงพื้นบ้าน ที่นำมาจากประเพณีของชาวมังการและชาวโรมัน บทประพันธ์นี้ได้มีการเรียบเรียงในรูปแบบสำหรับวงออร์เคสตรา จำนวน 6 บท เปียโนคู่ 8 บท และการบรรเลงเปียโนจำนวน 3 คน จำนวน 2 บทอีกด้วย อย่างไรก็ตามประพันธ์ Hungarian Rhapsody no.2 เป็นบทประพันธ์ที่รู้จักกันดีและมีชื่อเสียงมาก โดยเฉพาะอย่างยิ่งบทประพันธ์ Hungarian Fantasia เขียนขึ้นในปี ค.ศ.1852 ซึ่งเรียบเรียงสำหรับเปียโนและวงออร์เคสตราจากบทประพันธ์ Hungarian Rhapsody no.14

บทประพันธ์ Rhapsody in Blue ประพันธ์โดยจอร์จ เกร์ชวิน ในปี ค.ศ.1924 สำหรับเดี่ยวเปียโนกับวงดนตรีแจ๊ส ด้วยการผสมผสานระหว่างองค์ประกอบดนตรีคลาสสิกกับบทเพลงแจ๊สประกอบกับท่วงทำนองของเพลงบลูส์ซึ่งถือเป็นวัฒนธรรมท้องถิ่นของอเมริกา บทประพันธ์นี้เขาได้รับแรง

บันทึกลงใจจากการนั่งรถไฟบอสตัน – นิวยอร์ก บทประพันธ์นี้เป็นบทประพันธ์ที่โด่งดังที่สุดและสร้างชื่อเสียงให้กับจอร์จ เกร์ชวิน

บทประพันธ์ Rhapsody on a Theme of Paganini ประพันธ์โดยเซอร์เก รัคมานินอฟ เป็นบทเพลงสำหรับเดี่ยวเปียโนกับวงออร์เคสตรามีสังคีตลักษณะของการประพันธ์คล้ายกับเปียโนคอนแชร์โต ผลงานชิ้นนี้ประกอบด้วยการเล่นทำนอง 24 ท่อนเพลง จากบทประพันธ์ Caprices for solo Violin no.24 ประพันธ์โดย นิคโคโล ปากานินี

### เพรลูด (Prelude)

เพรลูด แปลตรงตัวว่า “โหมโรง” หรือ “บทนำ” คล้ายกับคำนำ เพรลูดเป็นบทเพลงสั้นๆ มีอิสระและไร้ข้อจำกัดด้านการประพันธ์และสังคีตลักษณะ เพรลูดใช้บรรเลงนำก่อนการแสดงขนาดใหญ่ที่มีเนื้อหาสาระทางดนตรีเข้มข้น เพรลูดเริ่มใช้กับบทประพันธ์สำหรับออร์แกนเพื่อใช้เป็นบทนำดนตรีในโบสถ์ เดิมใช้เพื่อการวอร์มนิ้ว ตรวจสอบการระดมการตั้งเสียงของเครื่องดนตรีต่างๆและเป็นการทดสอบคุณภาพของเสียงที่ออกมาด้วย

ในสมัยบาโรก โยฮันน์ เซบาสเตียน บาค ได้ประพันธ์บทเพรลูดที่นำหน้าและส่งเข้าบทเพลงฟิวก์ (Fugue) ประกอบด้วยเพรลูดและฟิวก์จำนวน 24 บท ในบันไดเสียงเมเจอร์และไมเนอร์ บทประพันธ์นี้ใช้สำหรับการศึกษา การฝึกหัดและสำหรับการแสดงเครื่องดนตรีประเภทคีย์บอร์ด อาทิเช่น คลาเวียร์ เปียโน หรือฮาร์ปซิคอร์ด ต่อมาบทประพันธ์นี้มีชื่อเรียกกันว่า The Well-Tempered Clavier ถูกเผยแพร่ครั้งแรกเมื่อปี ค.ศ. 1722 โจแฮนเซบาสเตียน บาค แต่งเพรลูดสำหรับเดี่ยวเปียโนไว้ถึง 30 กว่าบท นับเป็นต้นสายของเพลงเพรลูดสำหรับเดี่ยวเปียโนแบบโรแมนติก นอกจากนี้ผลงานเปียโนของผู้ประพันธ์อื่นๆที่สำคัญ เช่น เพรลูด 24 บท ประพันธ์โดย โคลด์ เดอบุสซี, เพรลูด 24 บท ประพันธ์โดย อะเล็กซานเดอร์ สครียาบินและเพรลูด 24 ประพันธ์โดย เซอร์เก รัคมานินอฟ หรือเพรลูดและฟิวก์ในบันไดเสียงจี ไมเนอร์ Great Eighteen Chorale Preludes, Leipzig Preludes

ต่อมาเมื่อเริ่มเข้าสู่ศตวรรษที่ 17 เพรลูดได้มีการพัฒนาการใช้สำหรับบรรเลงนำก่อนการแสดงอุปรากร (Opera) ออราทอรีโอ (oratorio) บัลเลตต์ (ballet) หรือบรรเลงก่อนการเริ่มการแสดงคอนเสิร์ต เรียกว่า โอเวอร์เจอร์ (Overture) ซึ่งมักเริ่มต้นด้วยลีลาช้าแบบเคร่งขรึมหรือสง่าและตามด้วยลีลาเร็วโดยการบรรเลงช้า จากแนวทำนองหลักในลีลาแรกแต่บรรเลงด้วยเครื่องดนตรีต่างชนิดกัน และจบด้วยลีลาเร็ว

## แนวคิดบทประพันธ์ และแรงบันดาลใจ

บทประพันธ์ “จิตวิญญาณ แห่งอาเซียน” สำหรับวงเปียโนควินเตต ประพันธ์โดย ศาสตราจารย์ ดร.ณรงค์ฤทธิ์ ธรรมบุตร ท่อนเพลงที่ 9 อีหนาและบุษบา ทำให้ผู้เขียนได้เห็นความคิดสร้างสรรค์ในด้านต่างๆ เช่น การใช้เทคนิคการเล่นเครื่องดนตรีประกอบกับบทเพลงเพื่อเลียนเสียงค้ำควาเพื่อสื่อให้ผู้ชมได้มีจินตภาพถึงค้ำควาและการใช้ทำนองที่คนไทยรู้จัก คุ่นเคย เพื่อสื่อถึงค้ำควาในบทเพลงค้ำควากินกล้วย การสื่อถึงเชื้อชาติของอีหนาที่เป็นชาวโดยใช้ท่อนเพลงที่อยู่บนบันไดเสียงสเลนโดร และบทประพันธ์ท่อนเพลงที่ 5 เกจอก เลซุง จากบทเพลงที่นำเสนอบรรยากาศของการดำข้าวเปลือกของชาวนา อินโดนีเซีย ที่สร้างเสียงดนตรีจากการใช้ไม้กระทุ้งลงบนท่อนซุง ในบทเพลงนี้เป็นบทเพลงที่มีความเป็นเอกลักษณ์ และมีเสน่ห์ ที่ไม่เหมือนบทเพลงอื่นๆ เนื่องจากบทเพลงนี้ไม่มีทำนอง ไม่มีเสียงประสาน มีเพียงออสตินาโต คือจังหวะและทำนองสั้นๆที่วนซ้ำไปมา ผู้บรรเลงต้องมีความแม่นยำด้านการควบคุมจังหวะมาก เพราะแต่ละแนวมีการใช้รูปแบบของจังหวะที่ไม่เหมือนกันและช่วงสุดท้ายจะมีการปรับจังหวะให้ค่อยๆเร็วขึ้น ผู้เล่นจึงจำเป็นต้องมีสมาธิในการควบคุมจังหวะให้แม่นยำเมื่อได้ฟังท่อนเพลงที่ 5 นี้ เสียงของการเคาะ การตี ของเครื่องสายสามารถถ่ายทอดภาพ บรรยายเรื่องราวของความน่ารักบนวิถีชีวิตชาวนา อินโดนีเซีย สร้างความรู้สึกถึงความสนุกสนานในหมู่ผู้ฟังอีกด้วย

การใช้ทำนองแทนตัวละคร กล่าวคือ ในบทเพลงดังกล่าวได้มี 4 ทำนองอีหนา ทำนองบุษบา ซึ่งเป็นตัวละครเอกของเรื่อง นอกจากนี้ยังมีทำนองลูกสมุน และทำนองค้ำควา ที่ใช้เสียงดนตรีแทนสัญลักษณ์ของตัวละครได้ดี

### ตัวอย่าง ทำนองลูกสมุน

## ตัวอย่าง ทำนองอิเหนา

บทประพันธ์ที่ผสมผสานกับเครื่องดนตรีอิเล็กทรอนิกส์ในประเทศและต่างประเทศมีไม่มากนัก ส่วนมากเป็นการผสมผสานระหว่างเครื่องดนตรีอิเล็กทรอนิกส์ ด้วยกันอยู่ในรูปแบบวงอิเล็กทรอนิกส์ ซึ่งประกอบไปด้วย เครื่องดนตรีอิเล็กทรอนิกส์ จำนวน 1 เครื่อง (Els02c) กับอิเล็กทรอนิกส์ (Elb02) จำนวนมากกว่า 1 เครื่องขึ้นไป ไม่เกิน 8 เครื่อง อย่างไรก็ตามวิจัยที่มีเครื่องดนตรีอิเล็กทรอนิกส์ประกอบกับ วงดุริยางค์ซิมโฟนี โดยใช้ชื่อบทประพันธ์ดุริยางค์ซิมโฟนีงานประพันธ์เพลง: เกตุเมือง วัดเจดีย์หลวง สำหรับเดี่ยวสเตเจียและวงดุริยางค์ซิมโฟนี โดย นายยุทธพงศ์ แสงสมบูรณ์ งานชิ้นนี้ คือ การผสมผสานการใช้เสียงสังเคราะห์จากเครื่องดนตรีอิเล็กทรอนิกส์สเตเจียกับเสียงเครื่องดนตรีจากวง ซิมโฟนีออร์เคสตรา โดยใช้สีสันของเสียงที่แตกต่างกันตามลักษณะการบรรเลง แบ่งออกเป็น 5 องค์กรที่ 1 The Hidden Ivory องค์กรที่ 2 The Ethnic Pillar องค์กรที่ 3 The Reclining Buddha and Katyayana องค์กรที่ 4 The Trinity Three Giant Rubber Trees องค์กรที่ 5 The Grand Finale ในงานสร้างสรรค์นี้ได้มีการนำเสียงฝนตก เสียงน้ำไหล เสียงธรรมชาติอื่นๆ สร้างโดยอิเล็กทรอนิกส์มาใช้ ประกอบในบทเพลง การใช้อิเล็กทรอนิกส์เป็นเครื่องดนตรีเพื่อสื่อถึงยุคที่เป็นจุดสูงสุดของการสร้างเจดีย์ หลวง มีการใช้เครื่องดนตรีเครื่องเป่าทองเหลือง (ทรัมเป็ต) บรรเลงเสียงประสานโดยมีฮอว์นบรรเลง ทำนองหลัก ในลักษณะคอร์ดแบบแท่ง (Block Chord) เพื่อให้เนื้อดนตรีหนักแน่นและยิ่งใหญ่โดยให้ เสียงประสานนำหน่วยทำนองหลักมาลดค่าโน้ตลงจากนั้นมาสร้างเสียงประสานด้วยกลุ่มโน้ตประกอบ เป็นชั้นคู่ที่แตกต่างกัน

ตั้งตัวอย่างดังต่อไปนี้

## บทเพลงพื้นเมืองจากประเทศภูมิภาคอาเซียน

ชวายจันตี (Svay chanty ประเทศกัมพูชา)

ชวายจันตี แปลว่า "มะม่วงหิมพานต์ เป็นเพลงพื้นเมืองที่คนกัมพูชานิยมร้องเล่นกันมาก หากเทียบกับของไทยจะจัดอยู่ในรูปแบบของเพลงร่ำวง ทำนองง่ายไพเราะติดหู ร้องเล่นกันได้ทั้งประเทศ (อานันท์ นาคคง: 2564)

เนื้อเพลง ชวายจันตี (ครูยุ่น เคียน เทียร)

1) โอ ชวายจันตี เนียรีโอนเอย บายทเม็ยซาคา (ซ้าวรรค)

ทือบน กาลนา บองชมปราถนา บันจู้บเซร็ยเทเว็ย

2) ซักซอแซนชม กรอมอมโอนเอย ตักอา เมียน ปเต็ย (ซ้าวรรค)

จำบอง เทอมันเตร็ย บองดิง ลา ทเม็ย โอย เวร็ย จิสเวง

Bengawan Solo (ประเทศอินโดนีเซีย)

Bengawan Solo ประพันธ์โดย Gesang Martohartono ในปี ค.ศ.1940 บทเพลงสไตล์พื้นบ้านที่ได้รับความนิยมและได้รับอิทธิพลจากโปรตุเกส คำว่า Bengawan เป็นภาษาชวา บทเพลงนี้กล่าวถึง แม่น้ำ Bengawan Solo ประเทศอินโดนีเซีย มีต้นกำเนิดในเกาะชวาซึ่งเป็นเกาะที่ยาวที่สุดจากตอนกลางที่ภูเขาไฟลาวู (Lawu) และไหลผ่านไปทางตะวันออกสู่เกาะชวาตะวันออกผ่านเทือกเขาเกนดิงและลุ่มน้ำไซโล (แม่น้ำไซโล) และไหลผ่านเมืองใหญ่สุราการ์ตา โดยไหลสิ้นสุดลงในทะเลชวา ใกล้เมืองสุราบายา บทเพลงนี้บรรยายถึงแม่น้ำ Bengawan ในตำนานในรูปแบบบทกวีและความคิดถึงซึ่งล้อมรอบด้วยภูเขาเป็นแม่น้ำที่ยาวและสำคัญเป็นเส้นทางสัญจรแหล่งน้ำที่ใช้ในการอุปโภค และการเกษตรของพื้นที่ทางตอนเหนือและตะวันออกของเกาะ

เพลงนี้ได้รับความนิยมอย่างมากจากชาวญี่ปุ่นที่ยึดครองอินโดนีเซียในช่วงสงครามโลกครั้งที่สอง ทหารนำ "เบ็งกาวันไซโล" กลับบ้านไปญี่ปุ่นหลังสงคราม และต่อมาเพลงนี้ก็โด่งดังมาก ในปี ค.ศ. 1991 ได้มีการจัดให้มีการสร้างรูปปั้นของ Gesang Martohartono ในสวนสาธารณะสุราการ์ตา

### เนื้อเพลง Bengawan Solo

Bengawan Solo River of love, behold

Where the palms are swaying low

And lovers get so enthralled

Bengawan Solo River of love we know

Where my heart was set aglow.

When we loved not long ago.

Chorus:

Nightingales softly singing. The guitar is gently playing

Moon and stars brightly shining. Shining for you and I

In that moment divine. You whispered you were mine

And you vowed we'd never part down by the river of love

Chorus:

Nightingales softly singing. The guitar is gently playing

Moon and stars brightly shining. Shining for you and I

In that moment divine. You whispered you were mine

And you vowed we'd never part. Down by the river of love

กุหลาบปากซัน (ประเทศลาว)

กุหลาบปากซัน ประพันธ์โดย กวีลาว ชื่อ "จำปา ลัดตะนะสะหวัน" นามปากกาว่า "สุลิวัด" แต่งในปี พ.ศ.2502 ปากซัน เป็นเมืองเอกของแขวงบอลิคำไซ ประเทศลาว ตั้งอยู่ตรงข้ามอำเภอเมืองบึงกาฬ จังหวัดบึงกาฬ ตัวเมืองตั้งอยู่ปากแม่น้ำซันที่ไหลลงสู่แม่น้ำโขง ปากซันเชื่อมต่อกับลาวได้ ผู้แต่งได้เดินทางไปเยี่ยมพี่ชายที่เมืองปากซัน แขวงบอลิคำไซ เย็นวันหนึ่งเขาไปนั่งริมแม่น้ำซัน เห็นสาว ๆ ลงอาบน้ำที่แม่น้ำซัน เขาจึงได้แต่งเพลงนี้ขึ้นมา ให้ชื่อว่ากุหลาบปากซัน" เพลงนี้ไม่ได้อัดเสียงได้แต่นำไปร้องตามงานต่างๆ สันติ พิมสุวัน เป็นนักร้องคนแรกที่ร้องเพลงกุหลาบปากซัน

เนื้อเพลง กุหลาบปากซัน

แดนดินถิ่นไกล เหลือตา อยู่สุดนภายังมีดอกฟ้า แสนงาม  
 หากไผ่ได้เห็น จะมัวหลง ฝ้าคิดพะวง หลงติดตาม  
 สาวเอยแสนงาม งามเหลือตา งามจริงดังคำ เขาชม  
 หากได้สุขสมภิรมย์กับน้อง สมใจ จะขอไผ่ฝัน แต่นางเดียว  
 ปขอข้องเกี่ยว หลึงอื่นใด ฝ้าแต่หลงไหลไผ่ฝันใจปอง..  
 โอ้ กุหลาบสวรรค์ แห่งเมืองปากซันให้อ้ายไผ่ฝัน  
 หมายปอง ใจ อ้ายหวังอยากเคียงประคอง  
 กุหลาบเป็นสีตั้งทอง เมื่อยามแสงส่องจากดวงสุรีย์  
 ยามแล้งค้ำลง น้ำซัน หมู่บริพรรณน้ำซันไหลผ่าน ใสดี  
 ข้อยเห็นผู้สาว เจ้าล่องลอย หมู่ปลาใหญ่่น้อย ลอยล่องนที สิ้นแสงสุรีย์สาดสีแสงจันทร์

Di Mana Kan Ku Cari Ganti (ประเทศมาเลเซีย)

Di Mana Kan Ku Cari Ganti หนึ่งในเพลงป๊อปปูล่าเรย์สมัยใหม่ที่เก่าแก่ที่สุด โดย P.Ramlee หรือ Teuku Zakaria เป็นนักแสดงภาพยนตร์ผู้กำกับ นักร้อง นักแต่งเพลง นักเขียนบท นักดนตรี และโปรดิวเซอร์ชาวมาเลเซีย เขาได้รับการยกย่องว่าเป็นสัญลักษณ์ที่โดดเด่นของความเป็นมาเลเซีย ชื่อเสียงของเขาจึงไปไกลถึงประเทศบรูไนและประเทศอินโดนีเซีย รวมถึงในฮ่องกงและญี่ปุ่น บทเพลงที่มีชื่อ เช่น "Azizah", "Dendang Perantau" และ "Di Mana Kan Ku Cari Ganti"

เนื้อเพลง Di mana kan ku cari ganti

Serupa dengan mu  
 Tak sanggup ku berpisah  
 Dan perhati patah hidup gelisah  
 Alangkah pedih rasa hati Selama kau pergi  
 Tinggalkan sendirian  
 Tiada berteman dalam kesepian  
 Dunia terang menjadi gelita  
 Cahaya indah tiada bergema

Keluhan hatiku membawa derita  
 Kini kau jua tak kunjung jelma  
 Di mana kan ku cari ganti  
 Mungkinkah di syurga Untuk kawan berduka  
 Menangis bersama selama lamanya

ชะเหวมั่นต่องเยะໄຂ່ (ประเทศพม่า)

Shwe Man Taung Yeik Kho (ชะเหวมั่นต่องเยะໄຂ່) ได้ร่วมเงาแห่งภูเขามัณฑะเลย์ เพลงนี้  
 ถือเป็นเพลงสำคัญซึ่งใช้ในเทศกาลสงกรานต์ของชาวพม่า เพลงนี้ถูกนำมาขับร้องรำทำเพื่อเฉลิม  
 ฉลองเทศกาลสงกรานต์ทั้งในประเทศและนอกประเทศพม่า เนื้อหาบทเพลงกล่าวถึงความรักความ  
 ผูกพัน ความสงบร่มเย็น ได้ร่วมเงาแห่งภูเขามัณฑะเลย์ของชาวพม่า

เนื้อเพลง ชะเหวมั่นต่องเยะໄຂ່

Cho pyone shwin thaw nha Ma pyo ngal  
 Ta ko lone pin chaw a hla po tal  
 myo Ma nae ta mi Tae phwar lo so tot mal kwal. (2รอบ)  
 amout lay ta tha tha nae mhyout lo pay tar Ma hote bu kwal.

Yin sa sa nae myin liteya tar  
 a wit a sar mhar lal a Lon tint tal  
 Yin sa sa nae myin liteya tar

a wit a sar mhar lal a Lon tint tal

htun thit sa la yang wal

khine nhyar tan pwint LAN pann tho nhal

htun thit sa la yang wal

khine nhyar tan pwint LAN pann tho nhal

Yoe Yoe thar nae Kyote to myo Ma ka kyay Nat tal

Mya nandar yay nyo nyo yin khat thann tot

Shwe Mann taung yeik tu tu kho mal pyo phyu tway yal

Mya nandar yay nyo nyo yin khat thann tot  
 Shwe Mann taung yeik tu tu kho mal pyo phyu tway yal  
 Paw khin lay that par ti tal  
 Na mate Kaung you mal nhit oo thagyan taw wal  
 khar tay nwal mu yar kwyal hla gone wint htal  
 Mar lar nwal khan nhyar yal ta yauk lo own may.tal  
 Khint myo ma lar p kwal see kyo lo yal  
 Maung nha ma a yin hnal min shat thway khewya kwy mi tal  
 Zar ti myat chal kyan mar par sa thet lal  
 Aww long par lay hin pat lite tot kwal  
 nhit you tot mal khin Khin yal  
 nhit you tot mal khin Khin yal  
 maung to lar chay pop kwal ka ngar myay chaw  
 Yae ngway agan htwet kar lal

อานัก (Anak ประเทศฟิลิปปินส์)

อานัก เป็นภาษาตากาล็อก แปลว่า เด็กน้อย ประพันธ์และขับร้อง โดย Freddie Aguilar บทเพลงนี้ได้รับรางวัลชนะเลิศการประกวดการแต่งเพลง Metropop Music Festival ครั้งที่ 1 ที่กรุงมะนิลา เมื่อปี ค.ศ. 1977 เนื้อหาของบทเพลงกล่าวถึงความรัก ความผูกพันระหว่างพ่อกับลูก ซึ่งผู้ประพันธ์ได้ถ่ายทอดผ่านเรื่องราวประสบการณ์ตรงของตน เนื่องจากผู้ประพันธ์ได้หนีออกจากบ้านตั้งแต่เด็กและได้เผชิญชีวิตตามลำพังและไม่เคยกลับบ้าน ขณะเดียวกันผู้ประพันธ์ยังคงมีความรัก ความผูกพันต่อพ่อแม่ จึงได้แต่งเพลงนี้ขึ้นเพื่อเป็นข้อคิดให้ทุกคนได้รู้ว่าไม่ว่าลูกจะเป็นอย่างไร พ่อแม่ ให้อภัยได้เสมอ จากนั้นบทเพลงได้เผยแพร่ออกไปเขาได้กลับไปขอโทษพ่อแม่ หลังจากนั้นบทเพลงนี้ก็ได้รับความนิยม โด่งดังไปทั่วโลก ในช่วงปี ค.ศ.1980 - 2006 และได้รับการแปลคำร้องเป็นภาษาต่างๆ

เนื้อเพลง Anak

When you were born into this world  
 Your mom and dad saw a dream fulfilled  
 Dream come true  
 The answer to their prayers  
 You were to them a special child  
 Gave 'em joy every time you smiled  
 Each time you cried  
 They're at your side to care  
 [1] Child, you don't know  
 You'll never know how far they'd go  
 To give you all their love can give  
 To see you through and God it's true  
 They'd die for you, if they must, to see you live  
 How many seasons came and went  
 So many years have now been spent  
 For time ran fast  
 And now at last you're strong  
 Now what has gotten over you  
 You seem to hate your parents too  
 Do speak out your mind  
 Why do you find them wrong  
 And now your path has gone astray  
 Child you ain't sure what to do or say  
 You're so alone  
 No friends are on your side  
 And child you now break down in tears  
 Let them drive away your fears  
 Where must you go  
 Their arms stay open wide

### Singapura (ประเทศสิงคโปร์)

ประพันธ์โดย Van Moring คำว่า Singapura แปลว่า สิงคโปร์ ในภาษามลายู คำว่า Singa หมายถึง สิงโต และ Pura หมายถึง เมือง บทเพลง Singapura นี้เป็นเพลงสำหรับเด็ก บทเพลงนี้เป็น บทเพลงพื้นเมืองที่ได้รับความนิยมมากในประเทศสิงคโปร์ มีเนื้อหาที่แสดงให้เห็นถึงความรัก ความภาคภูมิใจของชาวสิงคโปร์ที่มีต่อประเทศชาติที่สงบร่มเย็น

#### เนื้อเพลง Singapura

Singapura, oh, Singapura,  
Sunny island sets in the sea.  
Singapura, oh, Singapura,  
Pretty flowers bloom for you and me.  
Come along join the song in merry singing,  
Blend our voices,  
Join in the chorus.  
Singapura, oh Singapura,  
Pretty flowers bloom for you and me.

### รำวงวันลอยกระทง (ประเทศไทย)

รำวงวันลอยกระทง ประพันธ์โดย ครูแก้ว อัจฉริยะกุล เป็นผู้แต่งเนื้อร้องและครูเอื้อ สุนทรสนาน ผู้แต่งทำนองในปี พ.ศ.2498 วงดนตรีสุนทราภรณ์ได้ถูกเชิญให้ไปร่วมเล่นดนตรีในงานลอยกระทง ณ มหาวิทยาลัยธรรมศาสตร์ ทางคณะจัดงานได้ขอให้วงสุนทราภรณ์แต่งเพลงบรรเลงในงานวันลอยกระทงเพื่อเป็นที่ระลึก ครูเอื้อ สุนทรสนานและครูแก้ว อัจฉริยะกุล จึงได้แต่งบทเพลงรำวงลอยกระทงนี้ขึ้น

เนื้อเพลง "รำวงวันลอยกระทง"  
 วันเพ็ญเดือนสิบสอง น้ำก้นองเต็มตลิ่ง  
 เราทั้งหลายชายหญิง  
 สนุกกันจริง วันลอยกระทง  
 ลอย ลอยกระทง ลอย ลอยกระทง  
 ลอยกระทงกันแล้ว  
 ขอเชิญน้องแก้วออกมารำวง  
 รำวงวันลอยกระทง รำวงวันลอยกระทง  
 บุญจะส่งให้เราสุขใจ บุญจะส่งให้เราสุขใจ

### ดนตรีแชมเบอร์ (Chamber Music)

ดนตรีแชมเบอร์ หมายถึง ดนตรีจากวงดนตรีขนาดเล็กที่เหมาะสมสำหรับบรรเลงในห้อง เป็นดนตรีที่มีผู้บรรเลงตั้งแต่ 2–9 คน ดนตรีแชมเบอร์ออร์เคสตรากำเนิดตั้งแต่ต้นศตวรรษที่ 14 (Middle Age) วงดนตรีประเภทนี้เหมาะสำหรับบรรเลงในบ้านหรือคฤหาสน์ของขุนนาง ต่อมาใน กลางศตวรรษที่ 14 จนถึงต้นศตวรรษที่ 16 เครื่องดนตรีประเภทเครื่องสายและเครื่องลม ได้เข้ามามี บทบาทในการบรรเลงและได้พัฒนาให้สามารถบรรเลงในห้องโถงที่มีขนาดใหญ่ อีกทั้งมีการพัฒนา อย่างต่อเนื่องจนกระทั่งเล่นในคอนเสิร์ตฮอลล์ (Concert hall) ร่วมกับการขับร้อง ศาสตราจารย์ ไชแสง สุขะวัฒนะ (2525:20) กล่าวว่า "ดนตรีประเภทบรรเลงด้วยเครื่องดนตรีที่เหมาะสมสำหรับแสดง ภายในห้องโถงหรือสถานที่ที่ผู้ฟังได้เพียงจำนวนน้อย" หรือจะเรียกดนตรีประเภทนี้ว่าแชมเบอร์มิวสิก เป็นดนตรีของนักดนตรี ดนตรีของมิตรสหายและดนตรีในหมู่เพื่อนฝูง

วงดนตรีแชมเบอร์มีชื่อเรียกตามแบบต่างๆ ตามจำนวนผู้บรรเลง ดังนี้

Duo นักดนตรี จำนวน 2 คน ตัวอย่างเช่น ผู้เล่นไวโอลิน 2 คน นักร้อง 2 คน หรือ กีตาร์ 1 คน ประกอบกับ ไวโอลิน 1 คน

Trio นักดนตรี จำนวน 3 คน ตัวอย่างเช่น ผู้เล่นไวโอลิน 2 คน วิโอลา 1 คน หรือ นักร้องประสานเสียง 3 คน

Quartet นักดนตรี จำนวน 4 คน ตัวอย่างเช่น ผู้เล่นไวโอลิน 2 คน วิโอลา 1 คน และ เชลโล 1 คน

Quintet นักดนตรี จำนวน 5 คน ตัวอย่างเช่น ผู้เล่นทรัมเป็ต 2 คน ฮอว์น 1 คน ทروมโบน 1 คน ทูบา 1 คน

Sextet นักดนตรี จำนวน 6 คน ตัวอย่างเช่น นักร้องประสานเสียง 6 คน

Septet นักดนตรี จำนวน 7 คน ตัวอย่างเช่น ไวโอลิน วิโอลา ฮอρν คลาริเน็ต  
 บาสซูน เชลโล่ และดับเบิลเบส อย่างละ 1 คน

Octet นักดนตรี จำนวน 8 คน ตัวอย่างเช่น ไวโอลิน 2 คน วิโอลา เชลโล่ ดับเบิล  
 เบส คลาริเน็ต บาสซูน ฮอρν อย่างละ 1 คน

Nonet นักดนตรี จำนวน 9 คน ตัวอย่างเช่น ไวโอลิน 2 คน วิโอลา เชลโล่ ฟลูต  
 โอโบ คลาริเน็ต บาสซูน ฮอρν

### แชมเบอร์ออร์เคสตรา (Chamber Orchestra)

แชมเบอร์ออร์เคสตรา หมายถึง วงดนตรีขนาดเล็กกว่าออร์เคสตรา ประกอบด้วยเครื่องดนตรี  
 ประเภทเครื่องสายตะวันตกเป็นหลัก มีจำนวนเครื่องดนตรีหรือผู้บรรเลงดนตรี จำนวน 10 – 30 คน  
 กล่าวคือ วงแชมเบอร์ออร์เคสตรา มีจำนวนเครื่องดนตรีหรือนักดนตรีน้อยกว่าวงออร์เคสตรา การถ่าย  
 ทอดเสียงและความยิ่งใหญ่ของดนตรีไม่เท่าวงออร์เคสตรา ดังนั้นผู้เล่นแต่ละเครื่องดนตรีจำเป็นต้องมี  
 แสดงศักยภาพทางดนตรีอย่างเต็มที่เพื่อถ่ายทอดบทเพลง เทคนิคการเล่นและการแสดงออกถึง  
 เอกลักษณ์ของแต่ละเครื่องดนตรีนั้นๆ ให้เกิดอรรถรสกับการฟัง รวมถึงการประพันธ์หรือการเรียบ  
 เรียงบทเพลงจากผู้ประพันธ์ที่จะสร้างสีสันและการคิดค้นเทคนิคในรูปแบบต่างๆ เพื่อถ่ายทอด  
 องค์ประกอบดนตรีสู่ผู้ฟังอย่างครบถ้วน บทเพลงที่ใช้บรรเลงในวงนี้เป็นบทประพันธ์แบบสั้นๆ แต่มี  
 ความโดดเด่น ในด้านเทคนิคต่างๆ ของการบรรเลงและการประสานเสียงของเครื่องดนตรีที่บรรเลง  
 ร่วมกัน ส่วนใหญ่นิยมใช้เครื่องดนตรีประเภทเครื่องสายเป็นสำคัญ

### เครื่องดนตรีอิเล็กทรอนิกส์

ต้นแบบของการพัฒนาเป็นอิเล็กทรอนิกส์ ในช่วงต้นคริสต์ศตวรรษที่ 20 ลอเลนส์ แฮมมอน  
 (Laurens Hammond, 1895-1973) ได้ประดิษฐ์ออร์แกนไฟฟ้าโดยผลิตจากการสร้างเสียงจากจาน  
 เสียง (Tonewheel) ซึ่งโทราคุสุ ยามาฮา (Torakusu Yamaha, 1851-1916) ได้ถูกให้ซ่อมเครื่อง  
 ดนตรีออร์แกนยี่ห้อแมนสัน แอนแฮมลิน จากนั้นได้เกิดความชื่นชอบเครื่องดนตรีออร์แกน จึงได้มี  
 ความพยายามในความต้องการสร้างและพัฒนาเครื่องดนตรีขึ้นนี้ให้ชาวญี่ปุ่นได้มีเครื่องดนตรีไว้เล่น  
 ทุกๆบ้านและในปี ค.ศ.1887 โทราคุสุ ยามาฮา ได้ผลิตเครื่องออร์แกนเครื่องแรกสำเร็จ ต่อมาได้ก่อตั้ง  
 โรงงาน Yamaha Organ Manufacturing ต่อมาในช่วงยุค 50 เริ่มเข้าสู่การใช้อุปกรณ์อิเล็กทรอนิกส์  
 มากขึ้น ในปี ค.ศ.1959 ได้ผลิตออร์แกน D-1 คือ ออร์แกนที่ใช้ระบบทรานซิสเตอร์ มีชื่อเรียกอย่าง  
 เป็นทางการว่า อิเล็กโทน (Electone) ชื่อนี้เป็นเครื่องหมายการค้าและถือเป็นลิขสิทธิ์โดยบริษัทยามา  
 ฮ่า ประเทศญี่ปุ่น ตั้งแต่นั้นเป็นต้นมา

อิเล็กทรอนิกส์เป็นเครื่องดนตรีไฟฟ้าประเภทคีย์บอร์ด สามารถปรับแต่งเสียงเครื่องดนตรีต่างๆ ได้อย่างไรซ์จำกัด มีจังหวะกลอง คอร์ดและเบสแบบอัตโนมัติ คนเล่นเพียงคนเดียวสามารถเล่นได้ทั้งทำนอง เสียงประสาน คีย์บอร์ดอิเล็กทรอนิกส์ประกอบด้วย 3 คีย์บอร์ด 1. คีย์บอร์ดชั้นบน (Upper Keyboard) 2. คีย์บอร์ดชั้นล่าง (Lower Keyboard) 3. เบสเท้า (Pedal) นอกจากนี้มี Expression Pedal ในการควบคุมลักษณะของเสียง (Dynamics) ดังและเบา เสียงทั้งหมดเป็นเสียงสังเคราะห์ ระบบ Analog ต่อมาได้เปลี่ยนเป็นระบบ Digital ทำให้สามารถบันทึกข้อมูลลงในสื่อบันทึกต่างๆ ได้ เช่น RAM Packs floppy disk หรือ USB ตามลำดับ

อิเล็กทรอนิกส์ได้มีการนำเข้ามาประเทศไทย โดย บริษัทสยามกลการ จำกัด มี ดร.ถาวร พรประภา เป็นผู้ก่อตั้งบริษัทเมื่อวันที่ 4 กันยายน พ.ศ.2495 ด้วยปณิธานที่ว่า “อยากเห็นเมืองไทยเป็นเมืองแห่งดนตรีหรือเวียนนาตะวันออก” เครื่องดนตรีอิเล็กทรอนิกส์ได้มีการวิวัฒนาการมาอย่างต่อเนื่องจนถึงปัจจุบันรุ่นล่าสุด คือ อิเล็กทรอนิกส์สเตเจีย รุ่น ELS02C ออกสู่ตลาดเมื่อปี ค.ศ.2014 ประกอบด้วยเสียงของเครื่องดนตรีมากถึง 1,166 เสียง และมากกว่า 63 จังหวะ

### บทที่ 3

#### อรรถาธิบายบทประพันธ์เพลง

แนวคิดในการประพันธ์ ดุษฎีนิพนธ์การประพันธ์เพลง: ซิมโฟนิกรูปโซติ จิตวิญญานแห่งอาเซียน สำหรับวงแชมเบอร์ออร์เคสตรา เกิดจากแนวคิดของผู้ประพันธ์ที่ต้องการสร้างสรรค์เรียบเรียง บทเพลงที่แสดงออกถึงวัฒนธรรมดนตรีในแต่ละประเทศภูมิภาคอาเซียน ซึ่งวัฒนธรรมดนตรีจะสอดแทรกในบทเพลงต่างๆที่เราเรียกว่า บทเพลงพื้นเมือง (Traditional Song) เช่น บทเพลงกล่อมเด็ก บทเพลงที่แสดงออกถึงประเพณี สภาพแวดล้อม ชุมชน และภูมิภาคต่างๆ ถ่ายทอดผ่านบทเพลง อันจะแสดงออกถึงเอกลักษณ์ ของแต่ละประเทศในกลุ่มประเทศอาเซียน

ผู้ประพันธ์มีความประทับใจต่อวัฒนธรรมดนตรีของแต่ละประเทศ ซึ่งได้มีโอกาสเดินทางไปประเทศต่างๆ ได้เรียนรู้จักวัฒนธรรมสัมผัสกับผู้คนในแต่ละประเทศ บางบริบทมีความแตกต่างกัน และบางบริบทมีความเหมือนกันอย่างแยกไม่ออกถึงแม้ว่าบางประเทศมีที่ตั้งของภูมิประเทศอยู่ห่างกัน หากแต่มีวัฒนธรรมต่างๆ ที่คล้ายคลึงกันและมีความต้องการให้เกิดความเชื่อมโยงของวัฒนธรรมดนตรี บทเพลงที่หลากหลายให้เกิดความเป็นเอกภาพสู่บริบทของกลุ่มประเทศอาเซียน ดังนั้นในแต่ละท้องถิ่นของบทเพลงจะมีความเชื่อมโยงและนำสู่ความเป็นเอกลักษณ์ของดนตรีในแต่ละประเทศ

อย่างไรก็ตามบทประพันธ์เพลง ดุษฎีนิพนธ์ ซิมโฟนิกรูปโซติ จิตวิญญานแห่งอาเซียน สำหรับวงแชมเบอร์ออร์เคสตราได้มีการใช้เครื่องดนตรีในกลุ่มของเครื่องสายตะวันตก อย่างไวโอลิน วิโอลา เชลโลและดับเบิลเบสและเครื่องประกอบจังหวะ ทิมปานีและไซโลโฟน ประกอบกับเครื่องดนตรีประเภทคีย์บอร์ด อิเล็กทรอนิกส์ที่สามารถถ่ายทอดเสียงและจังหวะเสมือนเครื่องดนตรีพื้นเมืองประเทศต่างๆ ในกลุ่มอาเซียน ลักษณะเฉพาะของอิเล็กทรอนิกส์ คือ เครื่องดนตรีที่รวบรวมเสียงและจังหวะ มากกว่า 600 ชนิด อีกทั้งยังสามารถสร้างเสียงและจังหวะต่างๆ ได้อย่างไรขีดจำกัดชนิด กล่าวคือ การใช้เครื่องดนตรีในกลุ่มของเครื่องสายตะวันตกและเครื่องประกอบจังหวะ ประกอบกับ อิเล็กทรอนิกส์ ในการถ่ายทอด ผู้ประพันธ์เชื่อว่าจะช่วยให้งานสร้างสรรค์การเรียบเรียงดนตรีประเทศอาเซียนนั้นเกิดความสมดุลและเป็นเอกภาพมากที่สุด

บทเพลงทั้ง 10 บทเพลง จาก 10 ประเทศอาเซียนนี้ถือเป็นบทเพลงที่เป็นมรดกอันล้ำค่าของแต่ละประเทศที่ควรค่าแก่การศึกษาและเผยแพร่ต่อไป

### สังคีตลักษณะของบทประพันธ์

ซิมโฟนิกร่วมโซติ จิตวิทยุณณแห่งอาเซียน สำนักรวงชมเบอร์ออร์เคสตรา

ท่อนเพลง	บทเพลง	ห้องที่
บทนำ Prelude		1-78
บทเพลงที่ 1	บรูโน	79 – 144
Interlude ท่อนเชื่อม		145 – 150
บทเพลงที่ 2	กัมพูชา	151 – 216
Interlude ท่อนเชื่อม		217 – 225
บทเพลงที่ 3	อินโดนีเซีย	226 – 279
Interlude ท่อนเชื่อม		280 – 287
บทเพลงที่ 4	ลาว	288 - 320
Violin Solo		321 – 345
บทเพลงที่ 5	มาเลเซีย	346 – 384
บทเพลงที่ 6	พม่า	385 – 439
บทเพลงที่ 7	ฟิลิปปินส์	440 – 497
บทเพลงที่ 8	สิงคโปร์	498 – 539
Violin Solo		540 – 557
บทเพลงที่ 9	ไทย	558 – 618
Interlude ท่อนเชื่อม		619 - 620
บทเพลงที่ 10	เวียดนาม	621 - 636
บทส่งท้าย Postlude		637 – 665

### แนวคิดหลักในการสร้างทำนอง บทนำ Prelude และ บทส่งท้าย Postlude

ทำนองหลักของบทนำ และบทส่งท้ายของบทเพลง ซิมโฟนิกรูปโซติ จิตวิญญาณแห่งอาเซียน สำหรับวงแชมเบอร์ออร์เคสตรา ผู้ประพันธ์ได้กำหนดให้มีโน้ตหลักเพื่อให้เป็นสัญลักษณ์แสดงถึงความหมายของคำว่า “ASEAN” ซึ่งย่อมาจากคำว่า Association of South East Nation โดยกำหนดระดับเสียงจากตัวอักษร คัดเลือกอักษร จากคำว่า A S E A N แปลงเป็นระดับเสียงได้ดังนี้ A = ลา, S = ซอล, E = มี และ N ผู้ประพันธ์กำหนดให้ = โด

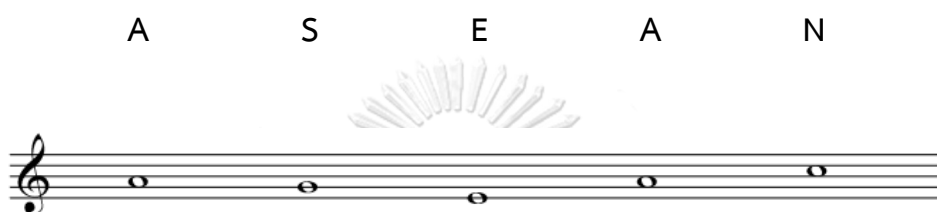

เมื่อตัดโน้ตซ้ำจึงได้เป็นโน้ตดังนี้

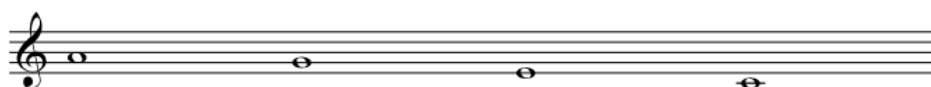

ลา

จุฬาลงกรณ์มหาวิทยาลัย

โด

CHULALONGKORN UNIVERSITY

### แนวทางในการสร้างทำนอง บทนำ Prelude และ บทส่งท้าย Postlude

กำหนดให้พัฒนาทำนองจากโน้ตโมทีฟโดยการพลิกกลับและย้อนกลับ ดังนี้

### บทนำ (Prelude)

ผู้ประพันธ์ให้ทิมปานีนำเสนอทำนองหลัก (โน้ตอาเซียน) ระหว่าง 8 ห้องแรก ซึ่งเป็นเสมือนตัวแทนและสัญลักษณ์ของคำว่า ASEAN ซึ่ง 4 โน้ต คือ โฉมที่พหุหลักของบทประพันธ์

### ตัวอย่างที่ 1 ห้องที่ 1 – 8

### เทคนิคการประพันธ์และเรียบเรียง

เทคนิคการใช้ประพันธ์และเรียบเรียงที่สำคัญในบทประพันธ์บทเพลง ซิมโฟนิกรูปโซติ จิตวิญญาณแห่งอาเซียน สำหรับวงแชมเบอร์ออร์เคสตรา ได้แก่ ลักษณะพื้นผิวดนตรีแบบโฮโมโฟนี (Homophony) โพลีโฟนี (Polyphony) การซ้ำ (Repetition) การเรียงลำดับของโน้ต (Sequence) การเลียนแบบ (Imitation) การขยายส่วน (Augmentation) การสร้างการดำเนินคอร์ด (Chord Progression) การใช้โหมด (Mode) บันไดเสียง (Scale) การเปลี่ยนกุญแจเสียงแบบฉับพลัน (Modulation) การเปลี่ยนเครื่องหมายกำหนดจังหวะ (Time Signature) การแปรทำนอง (Variation) วงจรคู่ห้า (Circle of fifths) แคนอน (Canon) เสียงสะท้อน (Echo)

### การโยนรับทำนอง

การโยนรับทำนองเพื่อให้เกิดมิติของเสียงเครื่องดนตรีต่างๆ ในจังหวะที่ต่อเนื่องกันโดยเริ่มไวโอลินแนวที่ 1 ไวโอลินแนวที่ 2 วิโอลาและเชลโล

ตัวอย่างที่ 2 ห้องที่ 30 – 33

การใช้เนื้อดนตรีแบบโฮโมโฟนี

การบรรเลงร่วม 5 ช่วงเสียงเป็นการนำเสนอทำนองพร้อมกันโดยไวโอลินแนวที่ 1 ไวโอลินแนวที่ 2 วิโอลา เซลโล และดับเบิลเบส ทำให้เกิดเสียงที่กลมกล่อมและช่วงเสียงของทำนองที่กว้างและเข้มข้น

ตัวอย่างที่ 3 ห้องที่ 34 – 36

### การใช้เสียงสะท้อน

แสดงให้เห็นถึงการเชื่อมต่อด้านระดับเสียงของเครื่องดนตรีที่แตกต่างกันจากเสียงสูงไปต่ำ โดยเริ่มจากไวโอลินแนวที่ 1 ไวโอลินแนวที่ 2 วิโอลา และเซลโล จบลงที่โซโลโฟน  
ตัวอย่างที่ 4 ห้องที่ 54-57

### ตัวอย่างที่ 5 ห้องที่ 410 - 413

### การเพิ่มความหนาของทำนองเพลง

การเพิ่มความหนาของทำนองเพลงหรือการเน้นทำนองที่เคลื่อนที่ไปข้างหน้าในทิศทางขาขึ้น โดยเริ่มจากเซลโล วิโอลา ไวโอลินแนวที่ 2 ไวโอลินแนวที่ 1 ค่อยๆ เข้ามาซ้อนกันทำให้แนวทำนองให้ชัดเจนและทำให้ช่วงเสียงของทำนองกว้างขึ้นเนื่องจากมีช่วงเสียงต่ำจากแนวเซลโลช่วงเสียงกลางจากวิโอลา และ ไวโอลินแนวที่ 2 ช่วงเสียงสูงจากไวโอลินแนวที่ 1

## ตัวอย่างที่ 6 ห้องที่ 70 – 75

10 70  
Vln. I  
Vln. II  
Vla.  
Vc.  
Db.

## การนำเสนอทำนองหลัก

นำเสนอทำนองหลักเป็นครั้งแรกเพื่อให้ทำนองหลักมีความสัมพันธ์กับโมทีฟหลัก (ไนต์ อาเซียน) จึงได้มีการพัฒนาทำนองหลักจากกลุ่มโน้ตอาเซียนโดยให้เชลโล่ ดับเบิลเบสและอเล็กโทน บรรเลงอยู่บนกัญแจเสียง ซี ไมเนอร์

## ตัวอย่างที่ 7 ห้องที่ 36 - 42

34  
Vln. I  
Vln. II  
Vla.  
Vc.  
Db.  
Xyl.  
Timp.  
Eb02c  
Woodwind  
ff

### การใช้ซีเควนซ์

การสร้างทำนอง ในห้องที่ 58 – 60 และการสร้างซีเควนซ์ทำนองที่ใช้วงจรคู่ 3 ในห้องที่ 61 – 63

ตัวอย่างที่ 8 ห้องที่ 58 – 63

การเคลื่อนที่ของโน้ตโดยใช้ซีเควนซ์ (Sequence) โดยไซโลโฟนเพื่อนำไปสู่จุดสูงสุดของเพลง ตัวอย่างที่ 9 ห้องที่ 389-394

### การใช้เทคนิคการเลียนแบบ

การเลียนแบบในกลุ่มโน้ตโมทีฟ โดยการเลียนแบบเกิดขึ้นระหว่างไวโอลินแนวที่ 2 และไวโอลา อีกทั้งทำนองหลักใช้ลักษณะของเสียงสั้น (Staccato) เพื่อให้ความรู้สึกสดใส สนุกสนาน และกระชับ ในไวโอลินแนวที่ 1 และการรับต่อแนวประสานรับส่งอย่างต่อเนื่อง

## ตัวอย่างที่ 10 ห้องที่ 83 – 90

12 83  
Vln. I *f*  
Vln. II *mf*  
Vla. *mf*  
Vc.  
Db.

การเลียนแบบโน้ตโมทีฟเพื่อดำเนินเสียงประสานระหว่างไวโอลินแนวที่ 2 และไวโอลา  
ตัวอย่างที่ 11 ห้องที่ 579 – 586

Vln. II  
Vla.

การเลียนแบบโน้ตโมทีฟโดยส่งต่อกันระหว่างเชลโลมายังไวโอลาส่งต่อมาที่ไวโอลินแนวที่ 2 และจบที่ไวโอลินแนวที่ 1 เป็นการไล่ระดับความหนาของเสียงเครื่องดนตรีและช่วงเสียงระยะคู่ 8 จากต่ำไล่ไปสูง

## ตัวอย่างที่ 12 ห้องที่ 79 – 82

12 79 ♩=102  
Vln. I *p* *mf*  
Vln. II *p* *mf* *mp*  
Vla. *p* *mf* *mp*  
Vc. *mp* *mp*  
Db. *p*

## โมด

การใช้โมดเป็นหนึ่งในการประพันธ์เพื่อสร้างสีสันและดึงดูดความสนใจแก่ผู้ฟังการกำหนดให้บทเพลงอยู่ในบันไดเสียงใดเสียงหนึ่งนานเกินไปทำให้ขอบเขตของการพัฒนาและการสร้างสรรค์น้อยลง การใช้โมดจึงเป็นอีกทางเลือกหนึ่งที่มีความน่าสนใจกับการประพันธ์การใช้โมด จี มิกโซลิดีเยน

ตัวอย่างที่ 13 ห้องที่ 136 – 141

## การจัดระบบเสียง

การจัดระบบเสียง การย้ายกฤญแจเสียงผู้ประพันธ์วางโครงสร้างคอร์ดในลักษณะวงจรคู่ 5 กล่าวคือ จาก ซี เมเจอร์ เข้าสู่ เอ ไมเนอร์ และ จี เมเจอร์ ตามลำดับ

ตัวอย่างที่ 14 ห้องที่ 136 – 141

### การเปลี่ยนกุญแจเสียง

การเปลี่ยนกุญแจเสียงจากเมเจอร์สู่กุญแจเสียงไมเนอร์และเปลี่ยนกุญแจเสียงไมเนอร์สู่กุญแจเสียงเมเจอร์ ในท่อน Interlude (ท่อนเชื่อม)

ตัวอย่างที่ 15 ห้องที่ 142-150

### การแปรทำนอง

การแปรทำนองสลับกับการดำเนินทำนองหลักระหว่างไวโอลินแนวที่ 1 และไวโอลิน แนวที่ 2  
ตัวอย่างที่ 16 ห้องที่ 191- 197

การแปรทำนองระหว่างเครื่องดนตรีอิเล็กทรอนิกส์โดยใช้เสียงสังเคราะห์ในกลุ่มเครื่องเป่าลมไม้  
(ฟลูต) ควบคู่กับการบรรเลงทำนองหลักกับแนวไวโอลินและเชลโล

ตัวอย่างที่ 17 ห้องที่ 99- 106

24

The musical score consists of the following parts:

การแปรทำนองของโซโลโฟนผสมกับการบรรเลงทำนองหลักกับไวโอลา

ตัวอย่างที่ 18 ห้องที่ 167- 174

### ทางเดินคอร์ด

การใช้คอร์ดเพื่อให้เกิดความน่าสนใจและการเคลื่อนที่ของคอร์ดอย่างต่อเนื่อง ซึ่งคอร์ดในลักษณะนี้จะสร้างให้ทำนองหลักเกิดความโดดเด่นมากขึ้น และเกิด Counter Melody ห้องที่ 227 – 229 ปรากฏคอร์ด G เมเจอร์ - B ไมเนอร์ - B ดิมินิช 7 - C เมเจอร์ - C ไมเนอร์ - B ไมเนอร์ ตามลำดับ ทำให้เกิดโครมาติกโน้ตที่ต่อเนื่องกัน คือ G - F# - F - E - Eb ตามลำดับ และห้องที่ 230-233 ปรากฏคอร์ด E ไมเนอร์ - G# ดิมินิช 7 - A เมเจอร์ - B ไมเนอร์ - D7 - G เมเจอร์ ตามลำดับทำให้เกิดโน้ตโครมาติกที่ต่อเนื่องกัน คือ G - G# - A - B - C - B ตามลำดับในแนวไวโอลินที่ 1 และไวโอลา

ตัวอย่างที่ 19 ห้องที่ 227 - 333

การผสมเสียงระหว่างเครื่องดนตรี

การผสมเสียงระหว่างเครื่องดนตรีและการบรรเลงร่วม 3 ช่วงเสียง การบรรเลงเป็นการนำเสนองานองหลักพร้อมกันระหว่างเครื่องดนตรี ไวโอลินที่ 2 วิโอลาและเชลโล

ตัวอย่างที่ 20 ห้องที่ 170 - 174

การใช้ Contrary Motion ระหว่างแนวเบสกับทำนอง

Contrary Motion ระหว่างทำนองกับเสียงประสาน

ตัวอย่างที่ 21 ห้องที่ 277 - 279

ตัวอย่างที่ 22 ห้องที่ 175 - 178

การใช้ Contrary Motion ระหว่างทำนอง เสียงประสานและแนวเบส

ตัวอย่างที่ 23 ห้องที่ 619 - 620

### การขยายส่วนโน้ต

การขยายส่วนโน้ตของทำนองหลักในบทเพลงที่ 2 (กัมพูชา) จาก 4 ห้อง ขยายจังหวะเป็น 8 ห้อง การขยายทำนองนี้ยังช่วยให้ Cadence ชัดเจนขึ้น

ตัวอย่างที่ 24 ห้องที่ 207 - 214

### การใช้ความเข้มของเสียง

การใช้ความเข้มของเสียงจากท่อน Overture นำเข้าสู่บทเพลงแรกยังคงอยู่ในบันไดเสียง ซี ไมเนอร์ โดยมีการเปลี่ยนจังหวะจาก 4/4 เป็น 2/4 โดยใช้ Dynamics ให้ความรู้สึกถึงการเปลี่ยนแปลงที่ชัดเจน จาก *ff* เป็น *mp* และ *p* เมื่อเข้าสู่บทเพลง

ตัวอย่างที่ 25 ห้องที่ 75-79

## ออสตินาโต

การใช้ออสตินาโตดำเนินเสียงประสานโดยไวโอลาและเซลโล

ตัวอย่างที่ 26 ห้องที่ 314 – 318

การเล่นซ้ำจังหวะออสตินาโตในเครื่องดนตรีโซโลโฟนเพื่อควบคุมในอัตราจังหวะ 4/4 และเป็นเสียงประสาน

ตัวอย่างที่ 27 ห้องที่ 501-508

## บรรเลงแคนนอน

บรรเลงแคนนอนระหว่างไวโอลินแนวที่ 2 และ ไวโอลา โดยมีระยะห่าง 1 ห้อง บรรเลงทำนองไล่เลี่ยนกัน

ตัวอย่างที่ 28 ห้องที่ 399 - 404

บรรเลงแคนอน (Canon) ระหว่างไวโอลินแนวที่ 1 และ ไวโอลินแนวที่ 2 กับ เชลโลโดยมี  
ระยะห่าง 1 ห้องบรรเลงทำนองไล่เรียงกัน

ตัวอย่างที่ 29 ห้องที่ 527 - 531

66

บรรเลงแคนอนระหว่างไวโอลินแนวที่ 1 และ ไวโอลินแนวที่ 2 กับเชลโลโดยมีระยะห่าง 1  
ห้องบรรเลงทำนองไล่เรียงกัน

ตัวอย่างที่ 30 ห้องที่ 141 - 150

บรรเลงแคนอนระหว่างไวโอลินแนวที่ 1 กับไวโอลินแนวที่ 2 โดยมีระยะห่าง 1 ห้อง บรรเลง  
ทำนองไล่เรียงกัน

ตัวอย่างที่ 31 ห้องที่ 507 - 516

64

### การย้ายกุญแจเสียง (Modulation)

การย้ายกุญแจเสียงเพื่อเปลี่ยนเสียงของบทเพลงให้มีความแตกต่างระหว่างท่อนย้อนบทเพลง จากกุญแจเสียง A ไมเนอร์ เป็น Bb ไมเนอร์

ตัวอย่างที่ 32 ห้องที่ 468 - 469

### บทส่งท้าย (Postlude)

โพลลูดเป็นท่อนสุดท้ายเสมือนบทสรุปมีสัญลักษณ์เสมือนการย้อนของท่อนเพรลูดและกลับสู่กุญแจเสียงเดิม คือ ซีไมเนอร์ ผู้ประพันธ์ได้นำเอาทำนองในท่อนต่างๆ ที่ได้เคยนำเสนอมาแล้ว กลับมาผสมผสานกัน และจบลงด้วยการใช้ทิมปานีเป็นตัวแทนเครื่องดนตรีนำเสนอทำนองโมทีฟหลัก หรือโน้ตอาเซียนอีกครั้งใน 4 ห้องสุดท้ายและสรุปการประพันธ์ในท่อนส่งท้าย Postlude ด้วยโน้ตอาเซียน

ท่อนโคดาดนตรีนำไปสู่จุดสุดท้ายด้วยการเล่นบันไดเสียงส่งท้ายเพื่อจบที่โน้ต โด ซึ่งเป็นโน้ตหลัก หรือเป็นศูนย์กลางเสียง

## ตัวอย่างที่ 33 ห้องที่ 660 – 665

143

Violin I  
Violin II  
Viola  
Violoncello  
Double Bass  
Xylophone  
Timpani  
Percussion I  
Electone

ทิมปานีบรรเลงโมทีฟหลักหรือโน้ตอาเซียน ใน 5 ห้องสุดท้ายเพื่อเป็นเน้นย้ำและแสดงถึง  
พลัง ความรัก ความสามัคคีในกลุ่มประเทศ ASEAN เป็นการส่งท้าย

## ตัวอย่างที่ 34 ห้องที่ 661 – 665

Timpani

## บทที่ 4

### บทสรุป

#### สรุปบทประพันธ์

การสร้างสรรค์ ดุษฎีนิพนธ์การประพันธ์เพลง: ซิมโฟนิกรูปโซดี จิตวิญญูณแห่งอาเซียน สำหรับวงแชมเบอร์ออร์เคสตรา เป็นงานสร้างสรรค์ผสมผสานระหว่างเครื่องดนตรีตะวันตกและวัฒนธรรมดนตรีที่มีคุณค่าในภูมิภาคอาเซียน ประกอบกับการสร้างสรรค์ในรูปแบบร่วมสมัยซึ่งเป็นการต่อยอดทางวิชาการด้านวัฒนธรรมดนตรีและเผยแพร่สู่วงวิชาการระดับชาติและนานาชาติ

การสร้างสรรค์ผลงานนี้ คือ การนำทำนองบทเพลงที่มีคุณค่าซึ่งมีความไพเราะและถือเป็นมรดกทางวัฒนธรรมดนตรีของแต่ละชนชาติในเขตภูมิภาคเอเชียตะวันออกเฉียงใต้ ดังนั้นการสร้างสรรค์จึงต้องมีความละเอียดในด้านต่างๆ เช่น การพัฒนาทำนอง การใส่เสียงประสาน การเลือกใช้เครื่องดนตรีเพื่อเป็นสื่อในการถ่ายทอดบทเพลงในแต่ละบทเพลง การเลือกใช้จังหวะ และการใช้เครื่องดนตรีประกอบกับดนตรีให้เกิดความเหมาะสมกับเนื้อหาดนตรี วัฒนธรรมของดนตรี อีกทั้งเสียงประสานและทำนองให้ได้อย่างสอดคล้องเหมาะสมลงตัวอย่างที่สุด

งานสร้างสรรค์นี้ผู้ประพันธ์ได้สร้างสรรค์ท่อนเพลงต่างๆ อันประกอบไปด้วย บทนำ ท่อนเชื่อม บทเพลงทั้ง 10 บทเพลงในภูมิภาคอาเซียน ซึ่งทั้ง 10 บทเพลงนี้เป็นบทเพลงที่ทรงคุณค่าและถือเป็นมรดกทางวัฒนธรรมของแต่ละประเทศและบทส่งท้าย ท่อนเพลงต่างๆเหล่านี้แสดงถึงความต่อเนื่องของแต่ละบทเพลง ทำให้เกิดความน่าติดตามคล้ายกับการร้อยเรียงเรื่องราวให้ผู้ฟังเกิดจินตนาการกับบทเพลงหรือท่อนเพลงต่างๆ

บทเพลง ซิมโฟนิกรูปโซดี จิตวิญญูณแห่งอาเซียน สำหรับวงแชมเบอร์ออร์เคสตรา ได้มีการนำเครื่องดนตรีประเภทเครื่องสายตะวันตกใช้เป็นหลักในการถ่ายทอดด้วยช่วงเสียงของกลุ่มเครื่องดนตรีชนิดนี้ที่กว้างและสามารถบรรเลงเทคนิคต่างๆ ได้อย่างมากมายและสามารถถ่ายทอดอารมณ์ลีลาต่างๆ เช่น สนุก หวาน เศร้าและตื่นเต้น ได้อย่างลงตัวในงานสร้างสรรค์นี้ยังมีการนำเครื่องดนตรีเครื่องเป่าลมไม้ เครื่องเป่าทองเหลือง โดยใช้เสียงสังเคราะห์ที่สร้างขึ้นจากเครื่องดนตรีอิเล็กทรอนิกส์

ผสมผสานเพื่อช่วยให้บทเพลงมีสีสันและเกิดความสมบูรณ์มากยิ่งขึ้น นอกจากนี้การสร้างเสียงจังหวะ และเครื่องตีชนิดต่างๆบนเครื่องดนตรีอิเล็กทรอนิกส์นี้สามารถรังสรรค์ได้โดยไร้ขีดจำกัดอีกด้วย

### การเผยแพร่และการนำเสนอผลงาน

ด้วยสถานการณ์การแพร่ระบาดของโรคโควิด-19 ทำให้ผู้ประพันธ์ไม่สามารถจัดการแสดงได้ เช่นปกติ การซื่อนักดนตรีจำนวนมากกว่า 30 คน และการจัดการแสดงดนตรีที่มีผู้เข้าชมจำนวนมาก จึงมีอาจสามารถกระทำได้ การนำเสนอผลงานการประพันธ์จึงได้ถูกเปลี่ยนรูปแบบไปตามสถานการณ์ และนโยบายจากภาครัฐและภาคเอกชน ทั้งนี้ผู้ประพันธ์จึงได้เลือกใช้แนวทางในการนำเสนอผลงาน ผ่านระบบออนไลน์ ด้วยการบันทึกโน้ตจากโปรแกรม Sibelius Version 7.5 ประกอบกับการสร้างเสียงเครื่องดนตรีที่ใช้ถ่ายทอดเสียงและสร้างจังหวะต่างๆ จากเครื่องดนตรีอิเล็กทรอนิกส์ โดยมีการบันทึกเสียงด้วยโปรแกรม Cubase Cubase LE AI Elements 10 สำหรับบันทึกเสียงสังเคราะห์และบันทึกการเล่นสดโดยไวโอลินแนวที่ 1 และแนวที่ 2 ด้วยผู้ประพันธ์ได้บรรเลงบันทึกไว้เพื่อให้ผู้ฟังสามารถฟังบทเพลง ดุษฎีนิพนธ์การประพันธ์เพลง: ชิมโฟนิกรูปโซติ จิตวิญญาณแห่งอาเซียน สำหรับวงชมเบอร์ออร์เคสตรา ได้อย่างสมบูรณ์ที่สุด

ข้อสำคัญอีกประการหนึ่งที่จะช่วยให้ผู้ฟัง ได้อรรถรสกับการฟังมากที่สุด คือ การบันทึกเสียง ด้วยการเล่นสด ในงานสร้างสรรค์นี้ผู้ประพันธ์ให้เครื่องดนตรีประเภทเครื่องสายตะวันตกเป็นหลักในการถ่ายทอด ซึ่งเครื่องดนตรีอย่างไวโอลินการเลือกใช้เสียงสังเคราะห์จากเครื่องดนตรีอิเล็กทรอนิกส์มีความใกล้เคียงกับน้อยกว่าเสียงเครื่องดนตรีอื่นๆ อย่างเช่น วิโอลา เชลโล และดับเบิลเบส หรือแม้แต่เครื่องเป่าลมไม้ และเครื่องเป่าทองเหลือง อีกทั้งไวโอลินเป็นเครื่องดนตรีที่มีบทบาทหน้าที่สำคัญมากในการถ่ายทอดบทเพลงต่างๆ อย่างไรก็ตามผู้ประพันธ์ได้สังเกตเห็นหัวใจสำคัญของดนตรี คือ การถ่ายทอดการเล่นผ่านเครื่องดนตรีจากผู้เล่นหรือนักดนตรี ซึ่งโปรแกรมหรือเทคโนโลยีมีอาจตัดเทียมได้ผู้ประพันธ์ตระหนักว่า การฟังดนตรีที่สมบูรณ์นั้นต้องถูกถ่ายทอดผ่านการเคลื่อนไหวร่างกาย ผ่านเครื่องดนตรี จึงจะเกิดเป็นเสียงที่สมบูรณ์ จึงได้กำหนดให้มีการบันทึกเสียงของไวโอลินจริงเข้าไปผสมกับเสียงเครื่องดนตรีสังเคราะห์เพื่อให้ได้สีสัน และเสียงของบทเพลงที่อ่อนนุ่ม และไพเราะ ด้วยการเล่นจากเครื่องดนตรีจริง ผู้ประพันธ์ได้นำไวโอลินบันทึกเสียงจริง ผ่านโปรแกรม Cubase LE AI

Elements 10 ประกอบกับเสียงสังเคราะห์ที่สร้างขึ้นเพื่อช่วยให้บทเพลง เกิดความไพเราะ ถ่ายทอดอารมณ์ ความรู้สึกจากตัวโน้ตหรือแต่ละบทเพลงอย่างลึกซึ้งสู่ผู้ฟังมากที่สุด

การเผยแพร่ผลงาน ดุษฎีนิพนธ์การประพันธ์เพลง: ซิมโฟนิกรูปโซดี จิตวิญญานแห่งอาเซียน สำหรับวงแชมเบอร์ออร์เคสตรา การแสดงจัดขึ้นในรูปแบบออนไลน์คอนเสิร์ตโดย Live ผ่าน Facebook วันอังคารที่ 1 มิถุนายน 2564 เวลา 11.00 น. ณ ห้อง Yamaha Music Hall อาคารสยามกลการ ชั้น 4 ขณะทำการเผยแพร่ผลงานผ่านสื่อออนไลน์ ได้มีการบันทึกภาพและเสียงเพื่อเป็นหลักฐานและใช้เป็นสื่อความรู้เพื่อการเผยแพร่และการนำไปพัฒนาต่อยอดเชิงวิชาการในสำหรับผู้ที่ต้องการศึกษางานสร้างสรรค์ดนตรีอาเซียน และเป็นแนวทางที่ใช้สื่อผสมระหว่างเครื่องดนตรีอคูสติคกับเครื่องดนตรีสังเคราะห์ ตลอดจนเทคนิคการเรียบเรียงเสียงประสานและแนวคิดการจัดแสดงอันจะเกิดประโยชน์ต่องานสร้างสรรค์ดนตรีในอนาคตต่อไป

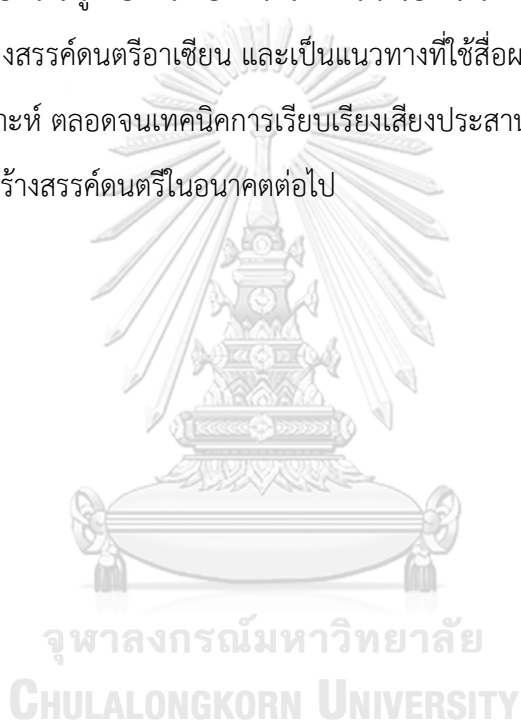

Faculty of Fine and Applied Arts  
Presents

DOCTORATE MUSIC COMPOSITION

THE SYMPHONIC RHAPSODY

# THE SPIRITS OF ASEAN

FOR CHAMBER ORCHESTRA

Original Composition by  
**Nattaporn Pakalong**

Yamaha Music Hall @Siam motor Building

 **LIVE :Nattaporn Pakalong**

Date : 1 Jun 2021

Time : 11.00 AM

โปสเตอร์ประชาสัมพันธ์

จุฬาลงกรณ์มหาวิทยาลัย

CHULALONGKORN UNIVERSITY

## Program Note (สูจิบัตร)

ภาพบรรยากาศ การเผยแพร่ผลงาน ดุษฎีนิพนธ์การประพันธ์เพลง: ซิมโฟนิกรูปโซดี จิตวิญญาน  
แห่งอาเซียน สำหรับวงแชมเบอร์ออร์เคสตรา ห้อง Yamaha Music Hall ชั้น 4 อาคารสยามกถากร  
ปทุมวัน

### ขอเสนอแนะ

ดุชฎินิพนธ์การประพันธ์เพลง ซิมโฟนิคแรปโซดี จิตวิญญาณแห่งอาเซียน สำหรับวงแชมเบอร์ออร์เคสตรา เป็นงานสร้างสรรค์จากความตั้งใจผสมผสานวัฒนธรรมดนตรีซึ่งเป็นมรดกอันล้ำค่าของ 10 ประเทศในภูมิภาคอาเซียน โดยบทเพลงทั้ง 10 บทเพลงนี้ถูกที่คัดสรรมาจากแต่ละประเทศอาเซียนซึ่งถูกส่งให้กับกระทรวงวัฒนธรรม ดังนั้นบทเพลงจึงมีความหลากหลายและเป็นบทเพลงที่สำคัญ มีคุณค่าและสะท้อนในบริบทในด้านต่างๆ ของภูมิภาคและคนในท้องถิ่นนั้นๆ ซึ่งการเรียบเรียงและการประพันธ์บทเพลงซิมโฟนิคแรปโซดี จิตวิญญาณแห่งอาเซียน สำหรับวงแชมเบอร์ออร์เคสตรา หากมีการนำศิลปะด้านนาฏศิลป์จาก 10 ประเทศดังกล่าวที่อยู่ในบทเพลงมาใช้ประกอบบทประพันธ์นี้อันจะเกิดการผสมผสานศิลปะวัฒนธรรมที่ครบถ้วนในด้านองค์ประกอบศิลปะขึ้นทำให้ผู้ฟังหรือผู้ชมเข้าถึงบทประพันธ์และเกิดจินตภาพกับบทประพันธ์นี้มากขึ้นอีกด้วย

เนื่องด้วยด้วยสถานการณ์โควิด 19 ทำให้ผู้ประพันธ์ไม่สามารถจัดการแสดงสดตามปกติได้ การแสดงที่เกิดขึ้นเป็นการแสดงจากการบันทึกเสียงจากโปรแกรม Cubase AI ผสมผสานกับการบันทึกเสียงไวโอลินจริงโดยผู้ประพันธ์เป็นผู้บรรเลง ในแนวไวโอลินแนวที่ 1 และไวโอลินแนวที่ 2 อย่างไรก็ตามหากสถานการณ์แพร่ระบาดของไวรัสโควิด 19 ดีขึ้นควรมีการบันทึกเสียงจากเครื่องดนตรีจริงให้ครบถ้วนทุกเครื่องดนตรี อันประกอบด้วย วิโอลา เชลโล ดับเบิลเบส ทิมปานี ไฮโลโฟน

และเครื่องเคาะจังหวะ เพื่อให้การถ่ายทอดอารมณ์ เทคนิคต่างๆ ของบทเพลงผ่านการเคลื่อนไหวร่างกายจากผู้เล่นสู่เครื่องดนตรีจริงอย่างไรข้อจำกัด

ที่สำคัญอย่างยิ่งหากมีโอกาสอันดีผู้ประพันธ์มีความต้องการนำเสนอบทประพันธ์ซิมโฟนิคแรปโซดี จิตวิญญาณแห่งอาเซียน สำหรับวงแชมเบอร์ออร์เคสตรา โดยจัดแสดงในรูปแบบการแสดงคอนเสิร์ตจริง ซึ่งมีการคัดเลือกนักดนตรี จัดการฝึกซ้อมบทเพลง เพื่อให้ผู้ชมได้รับฟังผลงานการบรรเลงด้วยวงแชมเบอร์ออร์เคสตรา ที่สมบูรณ์ซึ่งสามารถถ่ายทอดองค์ประกอบดนตรีได้อย่างครบถ้วน รวมถึงมีการบันทึกภาพและเสียงในโอกาสต่อไป

### ขอเสนอแนะ สำหรับการวิจัยครั้งต่อไป

การใช้เครื่องดนตรีสร้างเสียงสังเคราะห์จากเครื่องดนตรีอิเล็กทรอนิกส์สิ่งที่สำคัญ คือ การเลือกเสียงหรือการปรับใช้เสียง (Registration) ในอิเล็กทรอนิกส์แต่ละรุ่นดังนั้นหากมีการระบุงการปรับเสียงหรือมีคู่มือการปรับใช้เสียงต่างๆ อาทิเช่น การผสมเสียงเครื่องดนตรี การจัดความสัมพันธ์ระหว่างคีย์บอร์ดชั้นบน (Upper Keyboard) คีย์บอร์ดชั้นล่าง (Lower Keyboard) หรือการเลือกใช้เอฟเฟกต์ต่างๆ เพื่อให้เกิดความเหมาะสมกับดนตรีแชมเบอร์ออร์เคสตรามากขึ้น นอกจากนี้ควรมีการศึกษาและจัดทำโน้ตฉบับย่อในรูปแบบบรรเลงเดี่ยวอิเล็กทรอนิกส์ โดยใช้ชื่อว่า ซิมโฟนิคแรปโซดี จิตวิญญาณแห่งอาเซียน สำหรับการบรรเลงเดี่ยวอิเล็กทรอนิกส์ เพื่อให้สามารถถ่ายทอดบทเพลงได้อย่างครบถ้วนในด้านองค์ประกอบดนตรีโดยใช้ผู้บรรเลงหรือนักดนตรีเพียงคนเดียว อันจะเป็นประโยชน์กับแวดวงดนตรีสำหรับการเข้าถึงผู้ฟังที่มากขึ้นและสามารถบรรเลงในโอกาสต่างๆที่หลากหลายในอนาคตต่อไป

## บรรณานุกรม

ภาษาไทย

คลังเอกสารสาธารณะ. (2551) ความหมายวัฒนธรรม-สำนักงานคณะกรรมการวัฒนธรรมแห่งชาติ  
กระทรวงวัฒนธรรม. (ออนไลน์). ได้จาก: <http://www.openbase.in.th/node/5954>.  
(สืบค้นเมื่อวันที่ 15 เมษายน 2563).

ณรงค์ฤทธิ์ ธรรมบุตร (2552). การประพันธ์เพลงร่วมสมัย. กรุงเทพมหานคร, สำนักพิมพ์แห่ง  
จุฬาลงกรณ์มหาวิทยาลัย.

ณรงค์ฤทธิ์ ธรรมบุตร (2561). จิตวิญญาณแห่งอาเซียน สำหรับวงเปียโนควินเท็ต. พิมพ์ครั้งที่ 1  
กรุงเทพมหานคร, สำนักพิมพ์ธนาเพรส จำกัด.

ณัชชา โสคติยานุรักษ์ (2544). สังคีตลักษณะและการวิเคราะห์. กรุงเทพมหานคร, สำนักพิมพ์แห่ง  
จุฬาลงกรณ์มหาวิทยาลัย.

ณัชชา โสคติยานุรักษ์ (2545). ทฤษฎีดนตรี. กรุงเทพมหานคร, สำนักพิมพ์จุฬาลงกรณ์มหาวิทยาลัย.

ณัชชา โสคติยานุรักษ์ (2551). การเขียนเสียงประสานสี่แนว. พิมพ์ครั้งที่ 2. กรุงเทพมหานคร,  
สำนักพิมพ์เกศกะรัต.

ณัชชา โสคติยานุรักษ์ (2557). พจนานุกรมศัพท์ดุริยางคศิลป์. พิมพ์ครั้งที่ 4. กรุงเทพมหานคร,  
สำนักพิมพ์เกศกะรัต.

ยุทธพงศ์ แสงสมบูรณ์. ดุष्ฎินิพนธ์งานประพันธ์เพลง: เกตเมือง วัดเจดีย์หลวง สำหรับเดี่ยวสแตเจีย  
และวงดุริยางค์ซิมโฟนี. วิทยานิพนธ์ปริญญาดุष्ฎิบัณฑิต, ภาควิชาดุริยางคศิลป์ตะวันตก  
คณะศิลปกรรมศาสตร์ จุฬาลงกรณ์มหาวิทยาลัย. 2558.

วีระชาติ เปรมานนท์ (2537). ปรัชญาและเทคนิคการแต่งเพลงร่วมสมัยไทย. กรุงเทพฯ: คณะศิลปกรรม  
ศาสตร์ จุฬาลงกรณ์มหาวิทยาลัย.

ศักดิ์ทวี จิตไพศาลวัฒนา, “สังเขปการพัฒนาเครื่องดนตรีออร์แกน สู่ยามาฮา อิเลคโตนในประเทศไทย”  
วารสารดนตรีบ้านสมเด็จเจ้า 1(กรกฎาคม 2562): 99.

สดับพิณ รัตนเรือง (2548). คัมภีร์เพลงคลาสสิก. พิมพ์ครั้งที่ 1 กรุงเทพมหานคร, สำนักพิมพ์เพื่อนคู่หู  
สยามดนตรียามาฮา. (2564) Corporate information. (ออนไลน์). ได้จาก:  
[https://th.yamaha.com/th/about\\_yamaha/corporate/index.html](https://th.yamaha.com/th/about_yamaha/corporate/index.html). (สืบค้นเมื่อวันที่ 1  
กรกฎาคม 2564).

อานันท์ นาคคง. สัมภาษณ์, 14 พฤษภาคม 2564.

ภาษาอังกฤษ

Adler,S. (1993). The Study of Orchestration. 2<sup>nd</sup>. New York: Schirmer Books.

Peter,J. 2021, May 15. Former Music Education Specialist, Nakorn phanom University.  
Interview.

Randel,D.M. (1999). The New Harvard Dictionary of Music. London, The Belknap Press of  
Harvard University Press.

Rimsky-Korsakov,Nikolay. (1964). Principles of Orchestration. New York: Dover

Schoenberg, A. (1967). Fundamentals of Musical Composition. London: Faber and  
Faber.

Tymoczko. (2000). A Grammar for Elementary Tonal Harmony. Princeton University.

THE SYMPHONIC RHAPSODY  
"THE SPIRITS OF ASEAN" FOR CHAMBER ORCHESTRA

Nattaporn.P

The musical score is for a chamber orchestra and includes the following parts and markings:

2

9

Vln. I *f*

Vln. II *f*

Vla. *f*

Vc. *f*

Db. *f*

Xyl.

Timp.

Perc. I

Electone

String *f*

Piano *f*

4

17

Vln. I

Vln. II

Vla.

Vcl.

Db.

Xyl.

Tmp.

Perc. I

Electone

6

25

Vln. I

Vln. II

Vla.

Vc.

Db.

Xyl.

Timp.

Perc. I

Electone

30 7

Violin I

Violin II

Viola

Violoncello

Double Bass

Xyl.

Timp.

Perc. I

Brass

Electone

G-Bb, C-Eb

8

34

Vln. I

Vln. II

Vla.

Vc.

Db.

Xyl.

Timp.

Perc. I

[Woodwind]

Electone

*f*

*ff*

*f*

*ff*

*f*

*ff*

38 9

Vln. I

Vln. II

Vla.

Vc.

Db.

Xyl.

Timp.

Perc. I

Electone

10

43

Vln. I

Vln. II

Vla.

Vc.

Db.

Xyl.

Timp.

Perc. I

Electone

*ff*

*ff*

49 11

Vln. I

Vln. II

Vla. *f*

Vc. *ff*

Db. *ff*

Xyl.

Timp.

Perc. I

Electone *ff*

12

53

- Perc. I:** Percussion I, indicated by a vertical bar line.

57 13

Vln. I

Vln. II

Vla.

Vcl.

Db.

Xyl.

Timp.

Perc. I

Woodwind

Electone

14

61

Vln. I *mf*

Vln. II *mf*

Vla. *mf*

Vc. *mf* *ff*

Db. *ff*

Xyl. *mf*

Timp.

Perc. I

Electone *mf*

- Xyl.:** Xylophone part, with a few rhythmic accents.
- Perc. I:** Percussion I part, with a few rhythmic accents.
- Brass:** Brass section part, playing a melodic line with triplets.

16

68

Vln. I

Vln. II

Vla.

Vc.

Db.

Xyl.

Timp.

Perc. I

Electone

Detailed description of the musical score: The score is for page 67, starting at measure 68. It features nine staves. Vln. I and Vln. II play melodic lines with triplets and slurs. Vla. plays a similar melodic line. Vc. and Db. provide harmonic support with sustained notes and triplets. Xyl. has a short melodic phrase in measure 68. Timp. plays a rhythmic pattern with triplets. Perc. I is marked with a double bar line. Electone is shown with a grand staff (treble and bass clefs) containing chords and bass lines.

18

$\text{♩} = 92$

Vln. I *ff*

Vln. II *ff*

Vla. *ff*

Vc. *ff*

Db. *ff*

Xyl. *ff*

Timp. *ff* B-G, B-C

Perc. I *ff* Sus. Cym.

Electone *ff*

79  $\text{♩} = 102$  19

20

83

Vln. I *f*

Vln. II *mf*

Vla. *mf*

Vc.

Db.

Xyl.

Timp. *mp*

Perc. II Bongo

Perc. III Tambourine

Electone *f*

22

91

Vln. I

Vln. II

Vla.

Vc.

Db.

Xyl.

Timp.

Perc. II

Perc. III

Electone

95 23

Vln. I  
Vln. II  
Vla.  
Vc.  
Db.  
Xyl.  
Timp.  
Perc. II  
Perc. III  
Electone

24

99

The musical score consists of the following parts:

103 25

Vln. I

Vln. II

Vla.

Vc.

Db.

Xyl.

Timp.

Perc. II

Perc. III

Electone

26

107

*f*

*mp*

*mf*

*mf*

III 27

28

*rit.*

Vln. I *mp*

Vln. II *mp*

Vla. *mp*

Vc. *mp*

Db. *mp*

Xyl. *mp*

Timp.

Perc. III Wind Chimes

Electone *mp*

120 29

Vln. I  
*mf* *f*

Vln. II  
*p*

Vla.  
*p*

Vc.  
*p*

Db.  
*p*

Xyl.

Timp.

Perc. III

Electone  
*mf*

30

125

Vln. I

Vln. II

Vla.

Vc.

Db.

Xyl.

Timp.

Electone

129 31

Vln. I

Vln. II

Vla. *mf*

Vc. *arco* *pizz.*

Db. *arco*

Xyl.

Timp.

Electone

32

133

Vln. I

Vln. II

Vla.

Vc.

Db.

Xyl.

Timp.

G-A, C-D

Electone

mf

pizz

pizz

G-A, C-D

137 33

Vln. I

Vln. II

Vla.

Vc.

Db.

Xyl.

Timp.

Electone

*pizz*

*p*

*arco*

34

141

Vln. I

Vln. II

div.

arco

Vla.

Vc.

arco

Db.

Xyl.

Timp.

Electone

145  $\text{♩} = 72$  rit. 35

Vln. I *mp* *p*

Vln. II *mp* *p*

Vla. *mp* *p*

Vc. *mf* *p*

Db. *mp* *p*

Xyl. *p*

Timp.

Perc. III Wind Chimes

Electone *mp* *p*

36

151  $\text{♩} = 90$

Vln. I *f*

Vln. II *f*

Vla. *mp*

Vc. *mf*

Db. *mf*

Xyl. *mf*

Timp. *mp*

Perc. III

Perc. IV *กลองมโหระทึก*  
โถ่ง โถ่ง โถ่ง ฆ้อง

Perc. V *ฉิ่ง*  
ฉิ่ง ฉิ่ง ฉิ่ง

Electone *mp*

$\text{♩} = 90$

155 37

38

159

163 39

- Electone:** Treble and Bass clefs, *ff*. Sustained chords.

40

167

171 41

42

175

179 43

Vln. I *f*

Vln. II *f*

Vla. *mp*

Vc. *mf*

Db. *mf*

Xyl.

Timp. *mp*

Perc. IV

Perc. V

Electone *mp*

44

183

187 45

Vln. I

Vln. II

Vla.

Vc.

Db.

Xyl.

Timp.

Perc. IV

Perc. V

Electone

46

191

Vln. I

Vln. II

Vla.

Vc.

Db.

Xyl.

Timp.

Perc. IV

Perc. V

Electone

195 47

Vln. I

Vln. II

Vla.

Vc.

Db.

Xyl.

Timp.

Perc. IV

Perc. V

Electone

48

199

Vln. I

Vln. II

Vla.

Vc.

Db.

Xyl.

Timp. A, B, D, E

Perc. IV

Perc. V

Electone

203 49

Vln. I

Vln. II

Vla.

Vc.

Db.

Xyl.

Timp.

Perc. IV

Perc. V

Electone

*ff*

*ff*

50

207

Vln. I *ff*

Vln. II *ff*

Vla. *ff*

Vc.

Db.

Xyl.

Timp. *ff*

Perc. IV

Perc. V

Electone *ff*

211 51

Vln. I

Vln. II

Vla.

Vc.

Db.

Xyl.

Timp.

Perc. III

Perc. IV

Perc. V

Electone

*mp*

*p*

*p*

G, C, E, G

Wind Chimes

52

218

Vln. I

Vln. II

Vla.

Vc.

Db.

Xyl.

Timp.

Perc. III

Electone

54

226

The musical score consists of the following parts:

230 55

Vln. I

Vln. II

Vla.

Vc.

Db.

Xyl.

Timp.

Perc. I

Perc. III

Electone

56

234

Vln. I

Vln. II

Vla.

Vc.

Db.

Xyl.

Timp.

Perc. I

Perc. II

Perc. III

Electone

*mp*

*f*

*mp*

Bongo

Guero

*mp*

238 57

58

242

Vln. I

Vln. II

Vla.

Vc.

Db.

Xyl.

Timp.

Perc. I

Perc. II

Perc. III

Electone

Detailed description of the musical score: The score is for measures 242-245. It features a variety of instruments. Violin I and II play melodic lines, with Vln. I starting with a forte (f) dynamic. Viola, Violoncello, and Double Bass provide harmonic support with mezzo-piano (mp) dynamics. Percussion includes three different parts: Perc. I has a rhythmic pattern of eighth notes, Perc. II has a pattern of quarter notes, and Perc. III has a pattern of eighth notes. The Electone part consists of chords in the right hand and a bass line in the left hand. The overall texture is a mix of melodic and harmonic elements with a steady percussive accompaniment.

246 59

Vln. I

Vln. II

Vla.

Vc.

Db.

Xyl.

Timp.

Perc. I

Perc. II

Perc. III

Electone

60

250

Vln. I *f*

Vln. II *mp* *mf*

Vla. *mp*

Vc. *mp*

Db. *mp*

Xyl. *mp*

Timp.

Perc. I

Perc. II

Perc. III

Electone *mf*

254 61

62

258

Violin I: *mf*

Violin II: *mf*

Viola: *mf*

Violoncello: *f*

Double Bass: *mf*

Xyl.

Timp.

Perc. I

Perc. II

Perc. III

Perc. V: Claves

Electone

262 63

Vln. I

Vln. II

Vla.

Vc.

Db.

Xyl.

Timp.

Perc. I

Perc. II

Perc. III

Perc. V

Electone

*p*

3

3

3

64

266

Vln. I *f*

Vln. II *mf*

Vla. *mf*

Vc. *mf*

Db. *mf*

Xyl. *mf*

Timp.

Perc. I

Perc. II

Perc. III

Perc. V

Electone

66

274

Vln. I *p*

Vln. II *p*

Vla. *p*

Vc. *p*

Db. *p*

Xyl.

Timp.

Perc. I

Perc. II

Perc. III Wind Chimes

Perc. V

Electone *p*

280 67

Vln. I *pizz.* *mp*

Vln. II *pizz.* *mp* *arco* *f*

Vla. *pizz.* *mp* *arco* *f*

Vc. *pizz.* *mf*

Db. *pizz.* *mf*

Xyl. -

Timp. -

Electone -

68

284

Vln. I

Vln. II *mf*

Vla. *mf*

Vc. *f*

Db. *f*

Xyl.

Timp.

Perc. I Cabasa

Perc. III Wind Chimes

Electone *mf*

288 arco 69

The musical score is arranged in a system with the following parts from top to bottom:

- Electone:** Electone, Treble and Bass clefs, chordal accompaniment.

70

292

Vln. I

Vln. II

Vla.

Vc.

Db.

Xyl.

Timp.

Perc. I

Perc. II

Electone

296

Vln. I

Vln. II

Vla.

Vc.

Db.

Xyl.

Timp.

Perc. I

Perc. II

Electone

72

300

Vln. I

Vln. II

Vla.

Vc.

Db.

Xyl.

Timp.

Perc. I

Perc. II

Electone

Organ

*f*

304 73

74

308

Vln. I

Vln. II

Vla.

Vc.

Db.

Xyl.

Timp.

Perc. I

Perc. II

Electone

312 75

Vln. I  
Vln. II  
Vla.  
Vc.  
Db.  
Xyl.  
Timp.  
Perc. I  
Perc. II  
Electone

Violin Solo

321 77

Vln. I

Vln. II

Vla.

Vc.

Db.

Xyl.

Timp.

Electone

78

330 79

Vln. I

Vln. II

Vla.

Vc.

Db.

Xyl.

Timp.

Electone

*p*

80

336

Vln. I

Vln. II

Vla.

Vc.

Db.

Xyl.

Timp.

Electone

82

345

Vln. I

Vln. II

Vla.

Vc.

Db.

Xyl.

Timp.

Guitar

Electone

mp

mp

349 83

Vln. I *mf*

Vln. II *p*

Vla. *p*

Vc. *p*

Db. *p*

Xyl.

Timp.

Electone *mf*

84

355

Vln. I

Vln. II

Vla.

Vc.

Db.

Xyl.

Timp.

Electone

*mf*

*mf*

*mp*

*mp*

*mf*

*mf*

361 85

86

373 87

Vln. I

Vln. II

Vla.

Vc.

Db.

Xyl.

Timp.

Electone

88

379

Vln. I

Vln. II

Vla.

Vc.

Db.

Xyl.

Timp.

Electone

*p*

*arco*

*p*

*p*

*p*

*p*

*p*

385 Rhythmic Pattern  $\text{♩} = 112$  89

Vln. I

Vln. II

Vla.

Vc.

Db.

Rhythm

Xyl.

Timp.

Perc. II Bongo

Perc. III Wind Chimes (2nd Time only)

Perc. IV กลองมโหรี

Perc. V ฉาบ (1st Time only)

Electone  $\text{♩} = 112$

90

391

Vln. I

Vln. II

Vla.

Vc.

Db.

Xyl.

Timp.

Perc. II

Perc. III

Perc. IV

Perc. V

Electone

397 91

Vln. I

Vln. II

Vla.

Vc.

Db.

Xyl.

Timp.

Perc. II

Electone

*f*

*f* *mp*

*f* *mp*

*f* *mp*

92

403

Vln. I

Vln. II

Vla.

Vcl.

Db.

Xyl.

Timp.

Perc. II

Electone

*mp*

*f*

409 93

Vln. I

Vln. II

Vla.

Vcl.

Db.

Xyl.

Timp.

Perc. II

Perc. IV

Perc. V

Dr. Set

Electone

กลองมโหรี

94

415

Vln. I

Vln. II

Vla.

Vcl.

Db.

Xyl.

Timp.

Perc. II

Perc. IV

Perc. V

Dr. Set

Electone

Handwritten text: *суб*

421 95

Vln. I

Vln. II

Vla.

Vc.

Db.

Xyl.

Timp.

Perc. II

Perc. IV

Perc. V

Dr. Set

Electone

96

427

Vln. I

Vln. II

Vla.

Vc.

Db.

Xyl.

Timp.

Perc. II

Perc. IV

Perc. V

Dr. Set

Electone

433 97

Vln. I

Vln. II

Vla.

Vc.

Db.

Xyl.

Timp. G-A, C-B

Perc. II

Perc. IV

Perc. V

Dr. Set

Electone

98

439  $\downarrow=72$

Vln. I *mp*

Vln. II *mp* *ff*

Vla. *mp* *ff*

Vc. *mp* *ff*

Db. *mp* *ff*

Xyl.

Timp. *mf* *ff*

Perc. I Shaker

Perc. II

Perc. III

Perc. IV

Perc. V

Dr. Set

$\downarrow=72$  [Harp]

Electone *mp* *mp*

444 99

Violin I: *mf*

Violin II: *ff*

Viola: *ff*

Violoncello: *ff*

Double Bass: *ff*

Xyl.

Timp.

Perc. I

Perc. III

Electone

100

448

Vln. I

Vln. II

Vla.

Vc.

Db.

Xyl.

Timp.

Perc. I

Perc. III

Electone

*p*

*p*

*p*

*mf*

*p*

*mf*

*p*

*mf*

Wind Chimes

*p*

454 101

Vln. I *mf* *mp*

Vln. II *mp*

Vla.

Vc.

Db.

Xyl.

Tmp.

Perc. I

Electone

102

459

Vln. I

Vln. II

Vla.

Vc.

Db.

Xyl.

Timp.

Perc. I

Electone

*mf*

*mp*

*mp*

*mp*

*mp*

*mp*

*mp*

*mp*

462 103

Vln. I

Vln. II

Vla.

Vc.

Db.

Xyl.

Timp.

Perc. I

Electone

104

465

rit.

Vln. I

Vln. II

Vla.

Vcl.

Db.

Xyl.

Timp.

Perc. I

Perc. III

Dr. Set

Electone

Wind Chimes

Sus. Cym.

*p*

470  $\text{♩} = 102$  105

Vln. I

Vln. II

Vla.

Vc.

Db.

Xyl.

Timp.

Perc. III

Dr. Set

Electone

106

474

Vln. I *f*

Vln. II *p*

Vla. *mf*

Vc. *p*

Db. *p*

Xyl.

Timp.

Perc. III

Dr. Set

Electone *p*

479 107

The musical score is arranged in a system with the following parts from top to bottom:

- Vln. I**: Violin I, Treble clef, 4/4 time signature. Measures 479-512 are mostly rests, with a melodic phrase starting in measure 512.
- Vln. II**: Violin II, Treble clef, 4/4 time signature. Measures 479-512 are mostly rests.
- Vla.**: Viola, Alto clef, 4/4 time signature. Features a melodic line with slurs and accents throughout the measures.
- Vc.**: Violoncello, Bass clef, 4/4 time signature. Features a melodic line with slurs and accents, starting with a *mf* dynamic.
- Db.**: Double Bass, Bass clef, 4/4 time signature. Features a rhythmic line with slurs and accents, starting with a *mf* dynamic.
- Xyl.**: Xylophone, Treble clef, 4/4 time signature. Measures 479-512 are mostly rests.
- Timp.**: Timpani, Bass clef, 4/4 time signature. Measures 479-512 are mostly rests.
- Dr. Set**: Drums, Percussion clef, 4/4 time signature. Features a complex rhythmic pattern with various drum sounds.
- Electone**: Organ, Treble and Bass clefs, 4/4 time signature. Features a melodic line in the treble and a rhythmic line in the bass, starting with a *mp* dynamic. A bracketed instruction "[Bell Pad]" is placed above the treble staff.

108

483

Vln. I

Vln. II

Vla.

Vc.

Db.

Xyl.

Timp.

Dr. Set

Electone

487 109

Vln. I

Vln. II

Vla.

Vc.

Db.

Xyl.

Timp.

Dr. Set

Electone

110

491

Vln. I

Vln. II

Vla.

Vc.

Db.

Xyl.

Timp.

Dr. Set

Electone

495 ♩=120 111

Vln. I *p*

Vln. II *p*

Vla. *p*

Vc. *mp*

Db. *p*

Xyl. *mf*

Timp.

Perc. III Wind Chimes

Dr. Set Sus. Cym

Electone ♩=120 Woodwind *p* *mf*

112

500

Vln. I

Vln. II

Vla.

Vc.

Db.

Xyl.

Timp.

Electone

506 113

Vln. I  
Vln. II  
Vla.  
Vcl.  
Db.  
Xyl.  
Timp.  
Electone

arco.

114

512

Vln. I *f*

Vln. II *mf*

Vla. *Pizz.* *mp*

Vc.

Db.

Xyl.

Timp.

Electone

516 115

116

522

Vln. I

Vln. II

Vla.

Vc.

Db.

Xyl.

Timp.

Electone

528 117

118

Violin Solo

540

119

Vln. I

Vln. II

Vla.

Vc.

Db.

Xyl.

Timp.

Electone

120

547 **molto accel.** (6time) **rit.**

552

Vln. I

Vln. II

Vla.

Vc.

Db.

Xyl.

Timp.

Electone

121

*p*

122  $\text{♩} = 96$

558

Vln. I

Vln. II

Vla.

Vc.

Db.

Xyl.

Timp.

Perc. IV

Perc. V

Electone

กลองมโหรี

ฉิ่ง 14๕ ๙๕ ๙๖ ๙๗

ฉิ่ง

ฉิ่ง ๙๗ ๙๘ ๙๙ ๑๐๐

563 123

Vln. I

Vln. II *mf*

Vla.

Vc. *mf*

Db. *mf*

Xyl.

Timp.

Perc. IV

Perc. V

Electone *mf*

Detailed description of the musical score: This page contains measures 563 through 568 of a symphony. The score is written for a large ensemble. The Violin I part features a melodic line with eighth-note patterns. The Violin II part plays a rhythmic accompaniment with slurs. The Viola part has a complex texture with sixteenth-note runs. The Violoncello and Double Bass parts provide a steady bass line with eighth notes. The Xylophone part has a rhythmic pattern of eighth notes. The Percussion IV part plays a consistent eighth-note pattern. The Percussion V part has a sparse pattern of vertical strokes. The Electone part consists of a melodic line in the right hand and a bass line in the left hand, both with eighth-note patterns. The dynamics are marked *mf* (mezzo-forte) for several instruments.

124

569

Vln. I

Vln. II

Vla.

Vc.

Db.

Xyl.

Timp.

Perc. IV

Perc. V

Electone

*f*

*p*

575 125

Vln. I

Vln. II

Vla.

Vc.

Db.

Xyl.

Timp.

Perc. IV

Perc. V

Electone

126

581

587 127

**Violin I** (Violin I): *f*

**Violin II** (Violin II): *mf*

**Viola** (Viola): *mf*

**Violoncello** (Violoncello): *f*

**Double Bass** (Double Bass): *f*

**Xylophone** (Xyl.): *f*

**Perc. I** (Perc. I): *du*

**Perc. IV** (Perc. IV): *do do do do do do*

**Perc. V** (Perc. V): *du do du do*

**Dr. Set** (Dr. Set): *f*

**Electone** (Electone): *mf*

128

593

599 129

Vln. I  
Vln. II  
Vla.  
Vc.  
Db.  
Xyl.  
Timp.  
Perc. I  
Perc. IV  
Perc. V  
Dr. Set  
Electone

130

605

Vln. I

Vln. II

Vla.

Vc.

Db.

Xyl.

Timp.

Perc. I

Perc. IV

Perc. V

Dr. Set

Electone

611 131

Vln. I

Vln. II

Vla.

Vc.

Db.

Xyl.

Timp. A-F

Perc. I

Perc. IV

Perc. V

Dr. Set

Electone

132

617

Vln. I *ff* *p*

Vln. II *ff* *p*

Vla. *ff* *p*

Vc. *Pizz.* *ff* *arco* *p*

Db. *Pizz.* *ff* *arco* *p*

Xyl. *ff* *p*

Timp. *ff*

Perc. I

Perc. IV

Perc. V

Dr. Set *ff*

Electone *ff* *p*

621 133

Vln. I *f*

Vln. II *mf*

Vla. *mf*

Vc. *mf*

Db. *mf*

Xyl. *f*

Timp.

Electone *f*

134

625

Vln. I

Vln. II

Vla.

Vc.

Db.

Xyl.

Timp.

Electone

629 135

Vln. I

Vln. II

Vla.

Vc.

Db.

Xyl.

Timp. E<sub>b</sub>, G, C, G, A<sub>b</sub>

Electone

136

633

Vln. I

Vln. II

Vla.

Vc.

Db.

Xyl.

Timp.

Electone

*p*

*p*

*p*

*p*

*p*

*f*

*p*

637 137

138

641

♩ = 120

Vln. I

Vln. II

Vla.

Vc.

Db.

Xyl.

Timp.

642

643

644

♩ = 120

Electone

*ff*

*gliss.*

645 139

Vln. I

Vln. II

Vla.

Vc.

Db.

Xyl.

Timp.

Electone

140

649

Vln. I

Vln. II

Vla.

Vc.

Db.

Xyl.

Timp.

Electone

653 141

Vln. I

Vln. II

Vla.

Vc.

Db.

Xyl.

Timp.

Electone

142

Violin I: *f*, *J=92*

Violin II: *f*

Viola: *f*

Violoncello: *f*

Double Bass: *f*

Xyl. *f*

Timp. *f*

Perc. I Cymbal

Electone: *f*, *J=92*

Detailed description of the musical score: The score is for measures 142, 143, and 144. The key signature has one flat (Bb). The tempo is quarter note = 92. The score includes staves for Violin I, Violin II, Viola, Violoncello, Double Bass, Xylophone, Tympani, Percussion I, and Electone. The Violin I, Violin II, Viola, and Xylophone parts feature triplet patterns in measures 142 and 144. The Violoncello and Double Bass parts have a melodic line in measure 142 and a sustained chord in measure 144. The Percussion I part has a cymbal hit in measure 144. The Electone part has a melodic line in measure 142 and a sustained chord in measure 144. Dynamics include *f* (forte) for the strings and woodwinds.

661 143

Vln. I  
Vln. II  
Vla.  
Vc.  
Db.  
Xyl.  
Timp.  
Perc. I  
Electone

*ff* *mp* *fff*

## ประวัติผู้เขียน

ชื่อ-สกุล	น.ส.ณัฐพร ผกาหลง
วัน เดือน ปี เกิด	19 กันยายน 2526
สถานที่เกิด	กรุงเทพมหานคร
วุฒิการศึกษา	ปริญญาตรี และปริญญาโท ภาควิชาศิลปะ ดนตรี และนาฏศิลป์ศึกษา คณะ ครุศาสตร์ จุฬาลงกรณ์มหาวิทยาลัย
ที่อยู่ปัจจุบัน	236/196 ม.สหกรณ์ครุไทย ซอย 14 สีกัน ดอนเมือง กทม 10210
ผลงานตีพิมพ์	หนังสือ Violin My First Sight by Yamaha Music Academy thailand / หนังสือ Junior Violin Course Yamaha Music Academy thailand / การพัฒนาชุดการสอนโซลเฟจประกอบหลักสูตรไวโอลินตามแนวของยา มาฮ่าสำหรับนักเรียนโรงเรียนดนตรีสยามกลการระดับชั้นต้น

จุฬาลงกรณ์มหาวิทยาลัย  
CHULALONGKORN UNIVERSITY